



STATO DELLA PIANIFICAZIONE URBANISTICA IN EMILIA-ROMAGNA ELABORAZIONE DATI

Dicembre 2008

STATO DELLA PIANIFICAZIONE URBANISTICA IN EMILIA-ROMAGNA

ELABORAZIONE DATI

Dicembre 2008

INDICE

Parte 1. Stato dei Piani urbanistici comunali

Parte 2. PSC in forma associata e finanziamenti regionali

Parte 3. Elenco dei Piani vigenti e in stato di salvaguardia in Emilia-Romagna

A cura di

Regione Emilia-Romagna

Direzione Generale Programmazione territoriale e negoziata, intese. Relazioni europee e relazioni internazionali

Osservatorio della pianificazione

Dati chiusi il 25 novembre 2008

1. STATO AMMINISTRATIVO DEI PIANI URBANISTICI COMUNALI IN EMILIA-ROMAGNA

1.1 STATO DEI PSC

art_43	(Tutto)
--------	---------

Conteggio di Stato_PSC	Stato_PSC			Totale complessivo
	Provincia	adottato	approvato	
BO	7	9	44	60
FC	1	16	13	30
FE	8	1	17	26
MO	5	8	34	47
PC	2	4	42	48
PR	2	18	27	47
RA		1	17	18
RE	7	10	28	45
RN	1	2	17	20
Totale complessivo	33	69	239	341

1.2 STATO DEI PSC – SOLO PROCEDURA ART 43

art_43	1
--------	---

Conteggio di Stato_PSC	Stato_PSC		Totale complessivo
	Provincia	adottato	
BO	1		1
MO		2	2
PR		8	8
Totale complessivo	1	10	11

(*) Dal computo è stato tolto il PSC del Comune di Parma approvato con procedura art. 43 non più vigente dopo l'approvazione del nuovo PSC.

1.3. STATO DEI PSC – SOLO PROCEDURA ART. 32

art_43	0
--------	---

Conteggio di Stato_PSC	Stato_PSC			Totale complessivo
	Provincia	adottato	approvato	
BO	6	9	44	59
FC	1	16	13	30
FE	8	1	17	26
MO	5	6	34	45
PC	2	4	42	48
PR	2	10	27	39
RA		1	17	18
RE	7	10	28	45
RN	1	2	17	20
Totale complessivo	32	59	239	330

1.4 STATO DEI RUE

art_43	(Tutto)
--------	---------

Conteggio di Stato_RUE	Stato_RUE			Totale complessivo
	Provincia	adottato	approvato	
BO	3	6	51	60
FC	1	3	26	30
FE	1	1	24	26
MO	2	8	37	47
PC		4	44	48
PR		18	29	47
RA			18	18
RE	1	10	34	45
RN		2	18	20
Totale complessivo	8	52	281	341

1.5 STATO DEI RUE – SOLO PROCEDURA ART 43

art_43	1
--------	---

Conteggio di Stato_RUE	Stato_RUE		Totale complessivo
	Provincia	adottato	
BO	1		1
MO		2	2
PR		8	8
Totale complessivo	1	10	11

1.6 STATO DEI RUE – SOLO PROCEDURA ART 33

art_43	0
--------	---

Conteggio di Stato_RUE	Stato_RUE			Totale complessivo
	Provincia	adottato	approvato	
BO	2	6	51	59
FC	1	3	26	30
FE	1	1	24	26
MO	2	6	37	45
PC		4	44	48
PR		10	29	39
RA			18	18
RE	1	10	34	45
RN		2	18	20
Totale complessivo	7	42	281	330

1.7 STATO DEI POC

art_43	(Tutto)
--------	---------

Conteggio di Stato_POC	Stato_POC			Totale complessivo
	Provincia	adottato	approvato	
BO	2	4	54	60
FC	2		28	30
FE	1	1	24	26
MO		6	41	47
PC		4	44	48
PR	1	13	33	47
RA			18	18
RE		7	38	45
RN	1		19	20
Totale complessivo	7	35	299	341

1.8 STATO DEI POC – SOLO PROCEDURA ART 43

art_43	1
--------	---

Conteggio di Stato_POC	Stato_POC		Totale complessivo
	Provincia	adottato	
BO	1		1
MO			2
PR			8
Totale complessivo	1	10	11

1.9 STATO DEI POC – SOLO PROCEDURA ART 34

art_43	0
--------	---

Conteggio di Stato_POC	Stato_POC			Totale complessivo
	Provincia	adottato	approvato	
BO	1	4	54	59
FC	2		28	30
FE	1	1	24	26
MO		4	41	45
PC		4	44	48
PR	1	5	33	39
RA			18	18
RE		7	38	45
RN	1		19	20
Totale complessivo	6	25	299	330

1.10. COMUNI CON ATTUAZIONE PIENA DI PSC-POC-RUE

Conteggio di Stato_POC			art_43		
Stato_PSC	Stato_RUE	Stato_POC	0	1	Totale complessivo
adottato	adottato	adottato		1	1
		-	6		6
	adottato Totale		6	1	7
	-	adottato	3		3
		-	23		23
- Totale			26		26
adottato Totale			32	1	33
approvato	adottato	-	1		1
	adottato Totale		1		1
	approvato	adottato	3		3
		approvato	25	10	35
		-	14		14
	approvato Totale		42	10	52
	-	-	16		16
- Totale			16		16
approvato Totale			59	10	69
-	-	-	239		239
- Totale			239		239
- Totale			239		239
Totale complessivo			330	11	341

PROCESSO DI FORMAZIONE DEI PIANI IN ATTUAZIONE DELLA LR 20/2000
STATO DEI PSC E PIANI IN CORSO DI FORMAZIONE FINANZIATI DALLA REGIONE

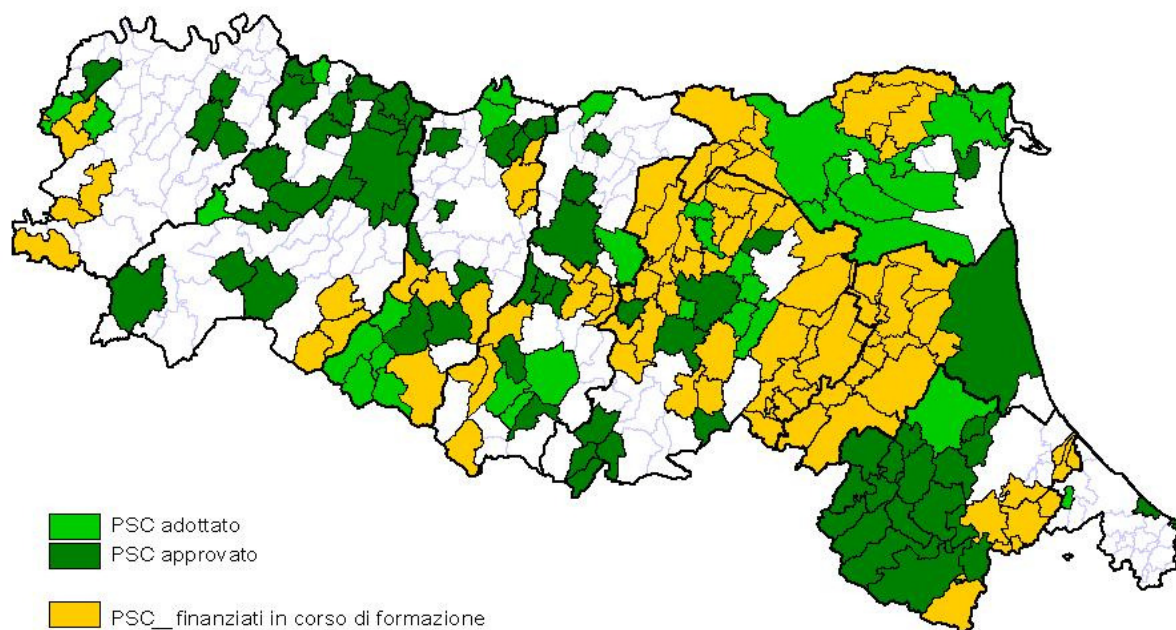

PROCESSO DI FORMAZIONE DEI PIANI IN ATTUAZIONE DELLA LR 20/2000
STATO DEI PSC E DEI RUE

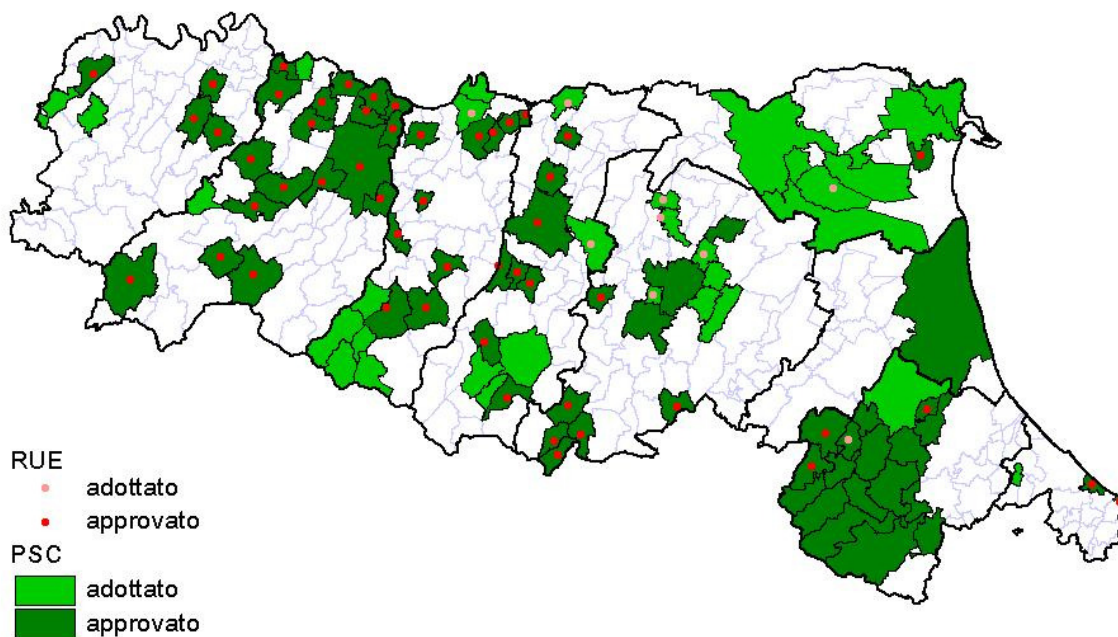

1.11. VETUSTA' DEI PIANI URBANISTICI GENERALI (PRG-PSC) VIGENTI IN TUTTI I COMUNI

Provincia	(Tutto)
-----------	---------

Conteggio di anno_PUC_vig		classi_v_PUC			
anno_PUC_vig	PdF	Oltre 10 anni (fino al 1998)	Dal 1999 a 11 aprile 2001	Dopo 11 aprile 2001	Totale complessivo
1981		1			1
1982		1			1
1983		2			2
1984		2			2
1986		3			3
1987		2			2
1988		10			10
1989		1			1
1990		6			6
1991		8			8
1992		6			6
1993		2			2
1994		6			6
1995		9			9
1996		21			21
1997		30			30
1998		26			26
1999				39	39
2000				18	18
2001				9	37
2002				20	20
2003				22	22
2004				21	21
2005				6	6
2006				21	21
2007				12	12
2008				7	7
PdF	2				2
Totale complessivo	2	136	66	137	341

VETUSTA' DEI PIANI URBANISTICI COMUNALI GENERALI VIGENTI
E RAFFRONTO CON I PROCESSI DI FORMAZIONE DEI PIANI FINANZIATI DALLA REGIONE

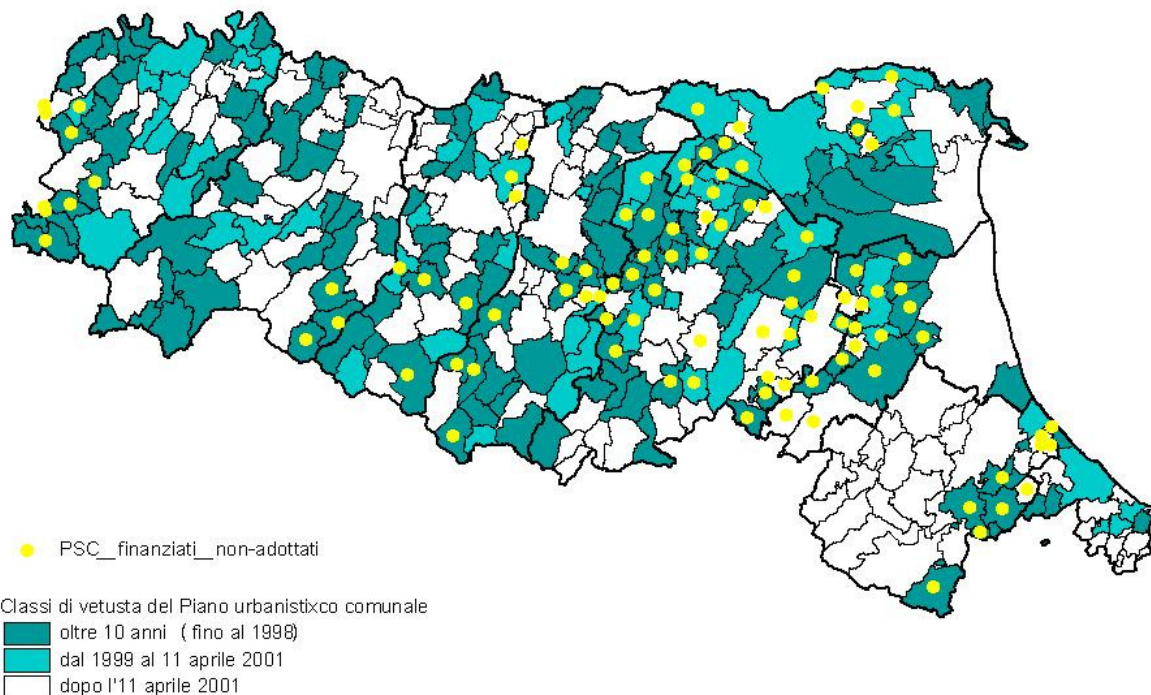

1.12. STATO DEL PROCESSO DI APPROVAZIONE DEL PSC NEI COMUNI PRIVI DI FINANZIAMENTO REGIONALE
SUDDIVISI PER VETUSTA' DEL PIANO VIGENTE

€	N
---	---

Conteggio di classi v_PUC	Stato PSC			Totale complessivo
	adottato	approvato	-	
Oltre 10 anni (fino al 1998)	8		67	75
Dal 1999 all'11 aprile 2001	3		35	38
Dopo l'11 aprile 2001	3	43	42	88
Totale complessivo	14	43	144	201

1.12 VETUSTA' DEI PIANI URBANISTICI GENERALI (PRG-PSC) VIGENTI NEI COMUNI SENZA PSC NELLE PROVINCE DELL'EMILIA-ROMAGNA

Provincia	PC
-----------	----

Conteggio di anno_PUC_vig		classi_v_PUC			
anno_PUC_vig		Oltre 10 anni (fino al 1998)	Dal 1999 a 11 aprile 2001	Dopo 11 aprile 2001	Totale complessivo
1983		1			1
1988		2			2
1990		2			2
1991		2			2
1992		2			2
1993		1			1
1995		3			3
1996		7			7
1997		1			1
1998		1			1
1999				9	9
2000				2	2
2001				2	4
2002				3	3
2003				2	2
2004				2	2
2006				1	1
2007				3	3
Totale complessivo		22	13	13	48

Provincia	PR
-----------	----

Conteggio di anno_PUC_vig		classi_v_PUC				
anno_PUC_vig		PdF	Oltre 10 anni (fino al 1998)	Dal 1999 a 11 aprile 2001	Dopo 11 aprile 2001	Totale complessivo
1987			1			1
1988			3			3
1990			1			1
1991			2			2
1992			1			1
1994			1			1
1996			3			3
1997			6			6
1998			3			3
1999					2	2
2001					1	2
2003					5	5
2004					9	9
2005					1	1
2006					2	2
2007					3	3
2008					1	1
#		1				1
Totale complessivo		1	21	3	22	47

Provincia	RE
-----------	----

Conteggio di anno_PUC_vig		classi_v_PUC			
anno_PUC_vig	PdF	Oltre 10 anni (fino al 1998)	Dal 1999 a 11 aprile 2001	Dopo 11 aprile 2001	Totale complessivo
1988		2			2
1989		1			1
1990		2			2
1991		3			3
1992		1			1
1995		1			1
1996		1			1
1997		4			4
1998		1			1
1999				7	7
2000				2	2
2001					4
2002				4	4
2003				5	5
2004				2	2
2005				1	1
2006				1	1
2007				1	1
2008				1	1
#	1				1
Totale complessivo	1	16	9	19	45

Provincia	BO
-----------	----

Conteggio di anno_PUC_vig		classi_v_PUC		
anno_PUC_vig	Oltre 10 anni (fino al 1998)	Dal 1999 a 11 aprile 2001	Dopo 11 aprile 2001	Totale complessivo
1984	2			2
1991	1			1
1994	2			2
1995	1			1
1996	3			3
1997	6			6
1998	9			9
1999		9		9
2000		4		4
2001		4		10
2002			6	3
2003			3	1
2004			1	3
2005			3	2
2007			2	1
2008			1	3
Totale complessivo	24	17	19	60

Provincia	MO
-----------	----

Conteggio di anno_PUC_vig		classi v_PUC			
anno_PUC_vig		Oltre 10 anni (fino al 1998)	Dal 1999 a 11 aprile 2001	Dopo 11 aprile 2001	Totale complessivo
1981		1			1
1982		1			1
1983		1			1
1986		1			1
1988		2			2
1990		1			1
1992		2			2
1994		2			2
1995		1			1
1996		3			3
1997		4			4
1998		4			4
1999				2	2
2000				5	5
2001					5
2002				3	3
2003				4	4
2004				1	1
2005				1	1
2007				1	1
2008				2	2
Totale complessivo		23	7	17	47

Provincia	RA
-----------	----

Conteggio di anno_PUC_vig		classi v_PUC			
anno_PUC_vig		Oltre 10 anni (fino al 1998)	Dal 1999 a 11 aprile 2001	Dopo 11 aprile 2001	Totale complessivo
1993		1			1
1995		1			1
1997		4			4
1998		4			4
2000				1	1
2001				1	1
2002				3	3
2002				2	2
2007				1	1
Totale complessivo		10	2	6	18

Provincia	FE
-----------	----

Conteggio di anno_PUC_vig		classi_v_PUC			
anno_PUC_vig		Oltre 10 anni (fino al 1998)	Dal 1999 a 11 aprile 2001	Dopo 11 aprile 2001	Totale complessivo
1986		1			1
1988		1			1
1994		1			1
1996		3			3
1997		2			2
1998		2			2
1999				7	7
2000				3	3
2001					3
2002					2
2004					1
				3	3
				2	2
				1	1
Totale complessivo		10	10	6	26

Provincia	FC
-----------	----

Conteggio di anno_PUC_vig		classi_v_PUC			
anno_PUC_vig		Oltre 10 anni (fino al 1998)	Dal 1999 a 11 aprile 2001	Dopo 11 aprile 2001	Totale complessivo
1986		1			1
1987		1			1
1995		1			1
1997		1			1
1998		2			2
2000				1	1
2001					1
2003					3
2004					1
2005					1
2006					17
				1	1
				3	3
				17	17
Totale complessivo		6	1	23	30

Provincia	RN
-----------	----

Conteggio di anno_PUC_vig		classi_v_PUC			
anno_PUC_vig		Oltre 10 anni (fino al 1998)	Dal 1999 a 11 aprile 2001	Dopo 11 aprile 2001	Totale complessivo
1995		1			1
1996		1			1
1997		2			2
1999				3	3
2001				1	4
2002					3
2003					2
2004					2
2007					2
				3	3
				2	2
				2	2
Totale complessivo		4	4	12	20

1.13. VETUSTA' DEI PIANI URBANISTICI GENERALI (PRG-PSC) VIGENTI NEI COMUNI SENZA PSC

Stato_PSC	9
-----------	---

Conteggio di anno_PUC_vig	classi_v_PUC			Totale complessivo
	anno_PUC_vig	Oltre 10 anni (fino al 1998)	Dal 1999 a 11 aprile 2001	
1983	2			2
1984	2			2
1986	2			2
1987	2			2
1988	8			8
1989	1			1
1990	4			4
1991	6			6
1992	4			4
1993	2			2
1994	3			3
1995	7			7
1996	18			18
1997	29			29
1998	25			25
1999			35	35
2000			17	17
2001			8	26
2002				19
2003				10
2004				6
2005				1
2006				2
Totale complessivo	115	60	64	239

2. PSC IN FORMA ASSOCIATA E FINANZIAMENTI REGIONALI

2.1. STATO DEI PSC NEI COMUNI CON PROCESSO DI PIANO ASSOCIATO

Provincia	(Tutto)
-----------	---------

Conteggio di Stato_PSC	Stato_PSC			Totale complessivo
	adottato	approvato	-	
PSC_ASSO_Nome				
"Accordo amministrativo" PTCP		3		3
A.I. ALTO FERRARESE			6	6
A.I. BASSA ROMAGNA			10	10
A.I. COMUNI DEL COPPARESE			6	6
A.I. COMUNI REGGIO NORD			3	3
A.I. RENO-GALLIERA	2		6	8
A.I. TERRE D'ACQUA			6	6
A.I. TERRE DI PIANURA	1	1	4	6
A.I. VALLE DELL'IDICE	3			3
C. M. APPENNINO FAENTINO-AMBITO DEL FAENTINO			6	6
C. M. APPENNINO REGGIANO	1		4	5
C.M. ACQUACHETA		5		5
C.M. APPENNINO CESENATE		1	5	6
C.M. APPENNINO FORLIVese		6		6
C.M. APPENNINO MODENA OVEST			3	3
C.M. APPENNINO PARMA-EST			5	5
C.M. CINQUE VALLI		1	6	7
C.M. VALLE DEL TIDONE	1		3	4
NUOVO CIRCONDARIO IMOLESE			10	10
PSC associato (Argenta)	5			5
PSC associato (Berceto)		2		2
PSC associato (Boretto)			2	2
PSC associato (Carpineti)		2		2
PSC associato (Coli)			3	3
PSC associato (Fabbrico)		2		2
PSC associato (Lama M.)	2	1		3
PSC associato (Novellara)		2		2
PSC associato (Porretta)		3		3
PSC associato (Sassuolo)		2		2
U. C. TERRE DI CASTELLI			5	5
U.C. ALTO APPENNINO REGGIANO	4			4
U.C. DEL RUBICONE			3	3
U.C. VALLE DEL SAMOGGIA		1	6	7
(vuoto)	14	37	137	188
Totale complessivo	33	69	239	341

2.2. STATO DEI PSC NEI COMUNI CON PROCESSO DI PIANO ASSOCIATO NELLE DIVERSE PROVINCE

Provincia	PC
-----------	----

Conteggio di Stato_PSC	Stato_PSC			Totale complessivo
PSC_ASSO_Nome	adottato	approvato	-	
C.M. VALLE DEL TIDONE	1		3	4
PSC associato (Coli)			3	3
(vuoto)	1	4	36	41
Totale complessivo	2	4	42	48

Provincia	PR
-----------	----

Conteggio di Stato_PSC	Stato_PSC			Totale complessivo
PSC_ASSO_Nome	adottato	approvato	-	
C.M. APPENNINO PARMA-EST			5	5
PSC associato (Berceto)		2		2
(vuoto)	2	16	22	40
Totale complessivo	2	18	27	47

Provincia	RE
-----------	----

Conteggio di Stato_PSC	Stato_PSC			Totale complessivo
PSC_ASSO_Nome	adottato	approvato	-	
A.I. COMUNI REGGIO NORD			3	3
C. M. APPENNINO REGGIANO	1		4	5
PSC associato (Boretto)			2	2
PSC associato (Carpineti)		2		2
PSC associato (Fabbrico)		2		2
PSC associato (Novellara)		2		2
U.C. ALTO APPENNINO REGGIANO	4			4
(vuoto)	2	4	19	25
Totale complessivo	7	10	28	45

Provincia	MO
-----------	----

Conteggio di Stato_PSC	Stato_PSC			Totale complessivo
PSC_ASSO_Nome	adottato	approvato	-	
C.M. APPENNINO MODENA OVEST			3	3
PSC associato (Lama M.)	2	1		3
PSC associato (Sassuolo)		2		2
U. C. TERRE DI CASTELLI			5	5
(vuoto)	3	5	26	34
Totale complessivo	5	8	34	47

Provincia	BO
-----------	----

Conteggio di Stato_PSC	Stato_PSC			
PSC_ASSO_Nome	adottato	approvato	-	Totale complessivo
A.I. RENO-GALLIERA	2		6	8
A.I. TERRE D'ACQUA			6	6
A.I. TERRE DI PIANURA	1	1	4	6
A.I. VALLE DELL'IDICE	3			3
C.M. CINQUE VALLI		1	6	7
NUOVO CIRCONDARIO IMOLESE			10	10
PSC associato (Porretta)		3		3
U.C. VALLE DEL SAMOGGIA		1	6	7
(vuoto)	1	3	6	10
Totale complessivo	7	9	44	60

Provincia	FE
-----------	----

Conteggio di Stato_PSC	Stato_PSC			
PSC_ASSO_Nome	adottato	approvato	-	Totale complessivo
A.I. ALTO FERRARESE			6	6
A.I. COMUNI DEL COPPARESE			6	6
PSC associato (Argenta)	5			5
(vuoto)	3	1	5	9
Totale complessivo	8	1	17	26

Provincia	RA
-----------	----

Conteggio di Stato_PSC	Stato_PSC			
PSC_ASSO_Nome		approvato	-	Totale complessivo
A.I. BASSA ROMAGNA			10	10
C. M. APPENNINO FAENTINO-AMBITO DEL FAENTINO			6	6
(vuoto)		1	1	2
Totale complessivo		1	17	18

Provincia	FC
-----------	----

Conteggio di Stato_PSC	Stato_PSC			
PSC_ASSO_Nome	adottato	approvato	-	Totale complessivo
"Accordo amministrativo" PTCP		3		3
C.M. ACQUACHETA		5		5
C.M. APPENNINO CESENATE		1	5	6
C.M. APPENNINO FORLIVese		6		6
U.C. DEL RUBICONE			3	3
(vuoto)	1	1	5	7
Totale complessivo	1	16	13	30

Provincia	RN
-----------	----

Conteggio di Stato_PSC	Stato_PSC			Totale complessivo
PSC ASSO Nome	adottato	approvato	-	
(vuoto)	1	2	17	20
Totale complessivo	1	2	17	20

2.3. FINANZIAMENTI AI COMUNI PER LA FORMAZIONE DI STRUMENTI URBANISTICI - ART. 48 LR 20/2000.
STATO DEI PROCEDIMENTI DI FINANZIAMENTO - ANNI 2001-2007

Anno procedimento	Dati	stato			Totale complessivo
		In corso	chiuso	revocato	
2001-exPRG	Numero Comuni	4	7		11
	Numero di procedimenti	2	4		8
2001	Numero Comuni	3	15		18
	Numero di procedimenti	1	4		5
2002	Numero Comuni	22	2		24
	Numero di procedimenti	4	1		5
2003	Numero Comuni	19		0	19
	Numero di procedimenti	4		2	6
2004	Numero Comuni	30			30
	Numero di procedimenti	5			5
2005	Numero Comuni	20			20
	Numero di procedimenti	4			4
2006	Numero Comuni	8			8
	Numero di procedimenti	2			2
2007	Numero Comuni	9			9
	Numero di procedimenti	2			2
Somma di Comuni		115	24	0	139
Conteggio di procedimenti		26	9	2	37

FINANZIAMENTI AI COMUNI PER LA FORMAZIONE DI STRUMENTI URBANISTICI - ART. 48 LR 20/2000
ANNI 2001-2007

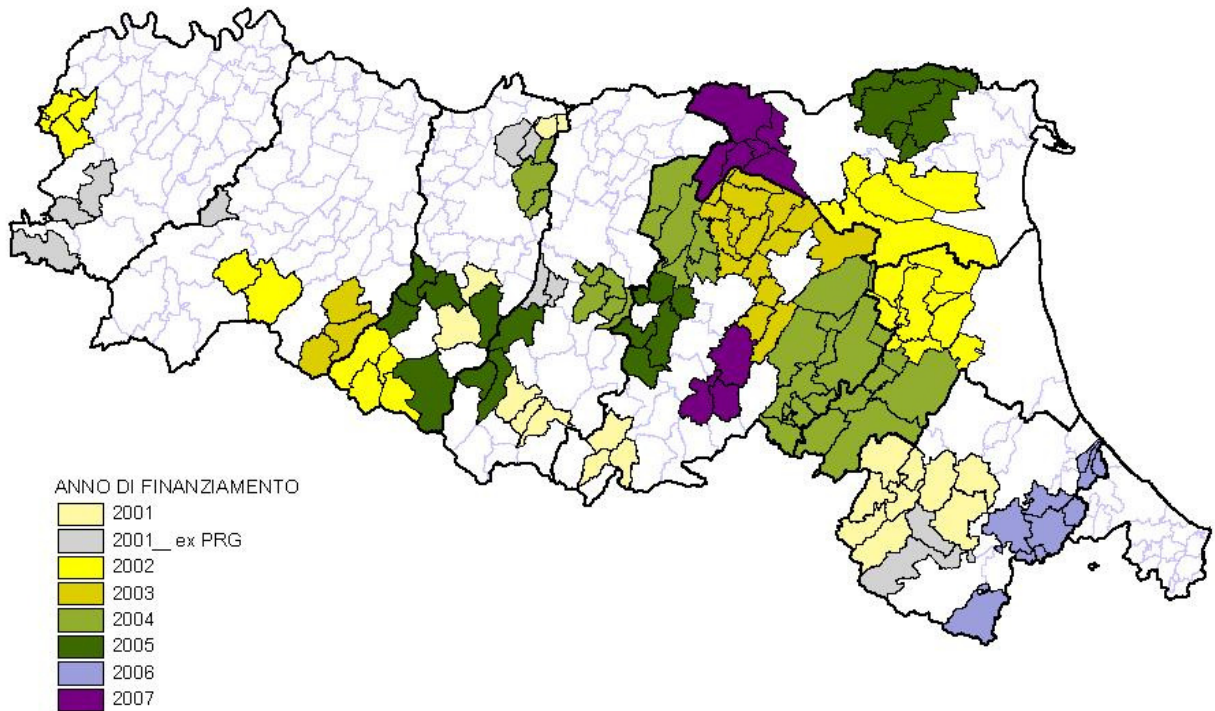

FINANZIAMENTI AI COMUNI PER LA FORMAZIONE DI STRUMENTI URBANISTICI - ART. 48 LR 20/2000
ASSOCIAZIONI DI COMUNI BENEFICIARIE - ANNI 2001-2007

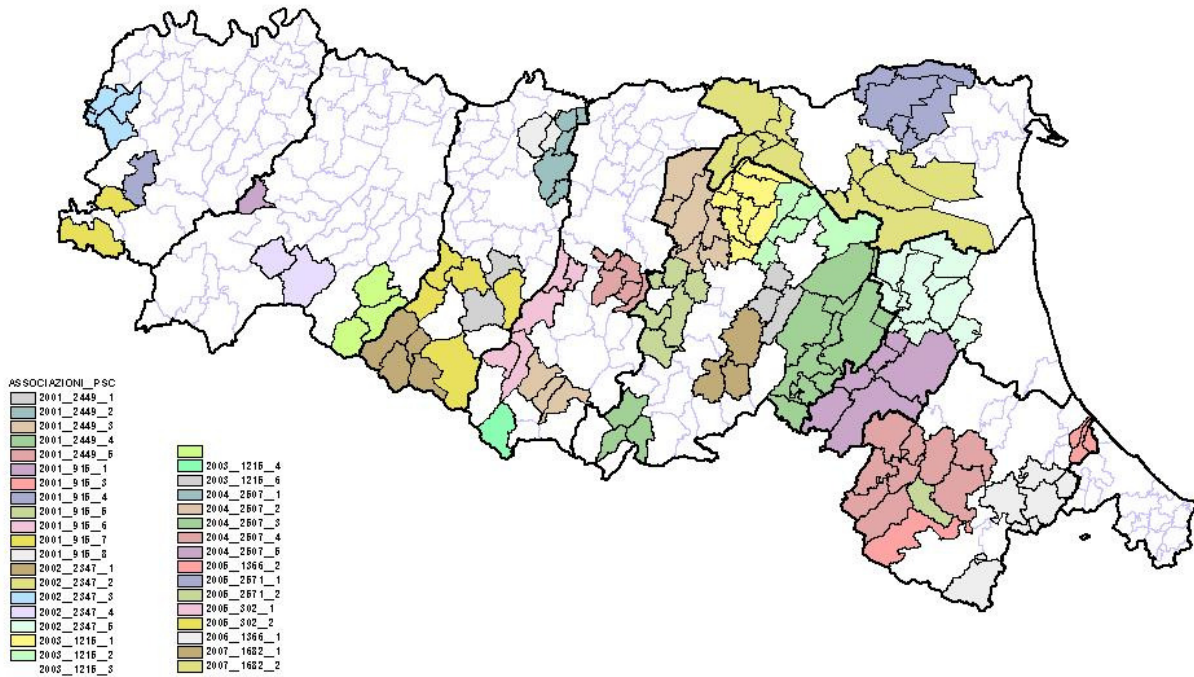

Parte 3. Elenco dei Piani vigenti e in stato di salvaguardia in Emilia-Romagna

Descrizione	PrgAdozData	PrgApprData	PscAdozData	PscApprData	RueAdozData	RueApprData	PocAdozData	PocApprData
AGAZZANO	01/07/96	03/11/97						
ALBARETO	31/01/90	23/01/96						
ALBINEA	10/10/00	27/08/02						
ALFONSINE	19/03/90	01/06/93						
ALSENO	30/06/89	21/01/92						
ANZOLA DELL'EMILIA	28/08/97	26/10/98						
ARGELATO	07/04/89	10/12/91	30/05/08					
ARGENTA	07/03/95	09/07/96	05/11/07					
BAGNACAVALLO	10/02/93	03/10/95						
BAGNARA DI ROMAGNA	27/02/97	27/05/98						
BAGNO DI ROMAGNA			28/04/04	08/11/06				
BAGNOLO IN PIANO	13/11/97	10/03/99						
BAISO	07/06/94	01/08/97						
BARDI	09/03/85	25/10/88						
BARICELLA	26/04/99	17/09/01						
BASTIGLIA	17/12/98	13/06/00						
BAZZANO	03/07/97	26/10/98						
BEDONIA			29/04/03	23/03/04	29/04/03	23/03/04	29/09/07	24/06/08
BELLARIA-IGEA MARINA	21/12/92	06/06/95						
BENTIVOGLIO	17/12/98	18/12/00						
BERCETO			26/04/04	28/09/06	26/04/04	28/09/06		
BERRA	03/08/98	31/08/99						
BERTINORO			14/07/05	14/09/06				
BESENZONE	18/12/98	10/12/99						
BETTOLA	29/04/99	01/02/06						
BIBBIANO	12/12/97	11/05/99						
BOBBIO	07/11/94	21/11/01						
BOLOGNA			16/07/07	14/07/08				
BOMPORTO	03/11/92	11/04/95						
BONDENO	22/09/98	25/05/99						
BORE			06/08/08					
BORETTO	04/03/95	11/11/97						
BORGHI	05/09/00	02/08/05						
BORGO TOSSIGNANO	27/04/99	05/11/01						

BORGO VAL DI TARO	27/12/93	22/04/97						
BORGONOVO VAL TIDONE			25/03/06	17/05/07	25/03/06	17/05/07	25/03/06	17/05/07
BRESCELLO	05/10/00	18/04/02						
BRISIGHELLA	03/01/00	30/04/02						
BUDRIO	10/07/96	22/09/97						
BUSANA	12/01/90	07/03/95	21/12/07					
BUSSETO			26/01/04	30/09/04	26/01/04	30/09/04	23/04/05	15/09/05
CADELBOSCO DI SOPRA	31/05/89	29/10/91						
CADEO			04/11/05	05/04/07	04/11/05	31/07/07	04/11/05	31/07/07
CALDERARA DI RENO	20/04/93	23/07/96						
CALENDASCO	31/01/94	24/05/96						
CALESTANO	30/07/92	30/07/96						
CAMINATA	14/10/88	09/07/91						
CAMPAGNOLA EMILIA			28/11/03	09/04/04	17/05/04	10/11/04	17/05/04	10/11/04
CAMPEGINE	25/03/85	31/05/88						
CAMPOGALLIANO	18/07/91	26/07/94						
CAMPOSANTO	26/07/01	16/07/02						
CAMUGNANO	26/06/98	08/04/04						
CANOSSA	01/08/97	15/02/99						
CAORSO	16/06/94	12/11/96						
CARPANETO PIACENTINO			31/07/06	11/04/07	21/12/06	11/04/07	21/12/06	11/04/07
CARPI	21/07/00	30/04/02						
CARPINETI			26/04/04	24/07/08	26/04/04	24/07/08		
CASALECCHIO DI RENO	15/04/99	26/02/01	21/12/06		21/12/06		21/12/06	
CASALFIUMANESE	16/04/99	28/05/01						
CASALGRANDE	03/05/99	05/12/00						
CASINA	09/01/92	22/10/96						
CASOLA VALSENO	27/02/99	30/05/01						
CASTEL BOLOGNESE	23/09/96	14/11/97						
CASTEL D'AIANO	15/12/94	05/05/97						
CASTEL DEL RIO	03/03/97	01/06/98						
CASTEL DI CASIO			26/04/04	27/04/05	26/04/04	27/04/05		
CASTEL GUELFO DI BOLOGNA	22/04/99	24/03/01						
CASTEL MAGGIORE	24/03/98	13/12/99						
CASTEL SAN GIOVANNI	18/07/88	11/02/92						
CASTEL SAN PIETRO TERME	22/04/99	17/04/01						
CASTELFRANCO EMILIA	27/03/85	22/03/88	11/12/06		20/10/08			

CASTELLARANO	22/12/86	24/10/89						
CASTELL'ARQUATO			07/01/04	26/04/04	07/01/04	26/04/04	07/01/04	26/04/04
CASTELLO D'ARGILE	10/06/98	31/05/99	28/07/08		28/07/08			
CASTELLO DI SERRAVALLE	21/03/96	14/12/98						
CASTELNOVO DI SOTTO	06/03/98	08/06/99						
CASTELNOVO NE' MONTI			29/09/03	31/03/05	03/01/04	31/03/05	18/06/07	22/11/07
CASTELNUOVO RANGONE	22/04/97	03/11/98						
CASTELVETRO DI MODENA	05/06/97	19/10/98						
CASTELVETRO PIACENTINO	30/11/92	30/01/96						
CASTENASO	24/10/91	26/07/94	21/05/08					
CASTIGLIONE DEI PEPOLI	23/12/82	12/06/84						
CASTROCARO TERME E TERRA DEL SOLE			14/07/05	14/09/06				
CATTOLICA			16/10/06	30/07/07	16/10/06	30/07/07		
CAVEZZO			27/02/03	22/12/03	27/02/03	22/12/03	30/05/05	13/10/05
CAVRIAGO			26/02/03	04/11/03	21/05/03	09/01/04	25/10/05	27/07/06
CENTO	10/09/98	23/11/99						
CERIGNALE	23/03/85	20/06/90						
CERVIA	12/05/94	09/05/97						
CESENA	05/10/00	29/07/03						
CESENATICO	01/09/98	10/12/00						
CIVITELLA DI ROMAGNA			14/07/05	14/09/06				
CODIGORO	14/12/99	19/06/01	07/08/08					
COLI	28/11/78	19/07/83						
COLLAGNA	11/03/97	02/11/99	21/12/07					
COLLECCHIO			11/04/03	19/12/03	11/04/03	19/12/03	11/04/03	19/12/03
COLORNO			10/04/03	27/04/04	10/04/04	27/04/04	10/04/03	27/04/04
COMACCHIO	24/09/97	26/03/02						
COMPIANO	04/02/87	08/11/88						
CONCORDIA SULLA SECCHIA	11/07/89	07/07/92	31/03/08		17/04/08			
CONSELICE	30/07/97	23/09/98						
COPPARO	25/02/00	02/10/01						
CORIANO	03/05/99	29/07/03						
CORNIGLIO	26/09/00	04/07/03						
CORREGGIO	22/04/99	31/10/00						
CORTE BRUGNATELLA	22/05/81	13/09/88						
CORTEMAGGIORE	01/07/00	25/07/01						

COTIGNOLA	13/04/99	14/07/00						
CREPELLANO	04/09/96	03/08/98						
CREVALCORE	21/07/98	29/12/99						
DOVADOLA			14/07/05	14/09/06	31/01/08			
DOZZA	23/04/99	22/01/01						
FABBRICO			30/10/02	28/05/03	11/12/02	28/05/03	22/04/04	20/09/04
FAENZA	12/09/96	29/04/98						
FANANO	27/01/84	02/02/88						
FARINI	09/04/01	31/05/04						
FELINO	24/11/95	08/01/98						
FERRARA	28/04/99	19/12/00	14/09/07					
FERRIERE	16/04/93	23/11/99						
FIDENZA	09/03/95	06/12/96						
FINALE EMILIA	11/10/00	30/10/01						
FIORANO MODENESE			31/03/04	09/06/05	31/03/04	14/04/05	29/06/06	24/10/06
FIORENZUOLA D'ARDA	09/10/92	02/04/96						
FIUMALBO	31/08/96	06/04/99						
FONTANELICE	30/11/94	04/11/96						
FONTANELLATO			11/04/03	11/11/03	11/04/03	11/11/03	11/04/03	11/11/03
FONTEVIVO	04/07/86	15/03/88						
FORLI'	03/07/00	28/01/03	23/06/08				23/06/08	
FORLIMPOPOLI			28/10/05	31/07/06	22/10/07	23/05/08	23/09/08	
FORMIGINE	14/06/96	19/05/98						
FORMIGNANA	14/11/96	23/09/97						
FORNOVO DI TARO	03/06/97	16/04/99						
FRASSINORO	09/10/00	28/10/03						
FUSIGNANO	19/12/96	24/12/98						
GAGGIO MONTANO			18/10/02	29/05/04	18/10/02	29/05/04	29/04/05	29/11/05
GALEATA			14/07/05	14/09/06				
GALLIERA	15/02/99	23/10/00						
GAMBETTOLA	23/05/83	25/03/86						
GATTATICO	10/04/01	10/06/03						
GATTEO	06/04/99	11/07/01						
GAZZOLA	29/04/99	27/03/02						
GEMMANO	30/04/99	11/11/04						
GORO	06/12/91	18/03/97						
GOSSOLENGO	30/03/99	18/10/00						

GRAGNANO TREBBIENSE	15/10/93	09/07/96						
GRANAGLIONE			20/03/03	05/12/03	20/03/03	05/12/03	22/02/05	08/07/05
GRANAROLO DELL'EMILIA	03/03/95	09/11/96	09/07/08		24/09/08			
GRIZZANA MORANDI	12/06/82	11/09/84						
GROPPARELLO	26/04/96	11/03/98						
GUALTIERI	20/12/84	15/07/88						
GUASTALLA	26/11/97	18/05/99	06/02/08		06/02/08			
GUIGLIA	15/05/98	31/07/00						
IMOLA	29/04/99	12/04/02						
JOLANDA DI SAVOIA	08/10/98	26/04/00						
LAGOSANTO			30/12/03	23/09/04	30/12/03	23/09/04	30/12/03	23/09/04
LAMA MOCOGNO	16/03/79	23/06/81	22/12/06					
LANGHIRANO	06/11/95	30/10/98						
LESIGNANO DE' BAGNI	30/11/98	06/09/01						
LIGONCHIO			21/12/07					
LIZZANO IN BELVEDERE	21/10/94	20/04/98						
LOIANO	04/06/98	14/02/00						
LONGIANO	04/10/00	13/06/06						
LUGAGNANO VAL D'ARDA	24/03/99	21/02/01						
LUGO	23/07/98	17/01/01						
LUZZARA	21/06/86	28/03/90	27/03/08					
MALALBERGO	26/10/95	14/07/97						
MARANELLO			31/07/07	28/07/08	31/07/07	29/05/08		
MARANO SUL PANARO	08/05/98	28/08/01						
MARZABOTTO	26/04/99	21/05/01						
MASI TORELLO	21/03/98	09/06/99						
MASSA FISCAGLIA	11/12/97	16/10/99						
MASSA LOMBARDA	06/10/00	05/09/01						
MEDESANO			20/12/03	28/10/04	20/12/03	28/04/04	30/06/05	22/12/05
MEDICINA	29/07/92	06/06/95						
MEDOLLA	11/07/96	21/10/97						
MELDOLA			14/07/05	14/09/06				
MERCATO SARACENO	28/11/94	25/08/98						
MESOLA	31/05/83	29/04/86	31/07/06				12/08/08	
MEZZANI			11/04/03	29/06/06	11/04/03	29/06/06	11/04/03	29/06/06
MIGLIARINO	25/07/97	16/07/98	06/02/08					
MIGLIARO	18/06/98	31/08/99						

MINERBIO			20/12/07	28/07/08				
MIRABELLO	28/10/97	13/10/98						
MIRANDOLA	26/04/99	17/04/01						
MISANO ADRIATICO	26/02/97	26/10/99						
MODENA			07/04/03	22/12/03	07/04/03	22/12/03	07/04/03	22/12/03
MODIGLIANA			14/07/05	14/09/06	29/03/07	31/10/07		
MOLINELLA	14/04/99	18/12/00						
MONCHIO DELLE CORTI	27/07/84	11/12/90						
MONDAINO	09/03/99	05/11/02						
MONGHIDORO			04/04/06	16/05/07	04/04/06	16/05/07	04/04/06	16/05/07
MONTE COLOMBO	04/12/98	13/02/01						
MONTE SAN PIETRO	26/05/97	07/06/99						
MONTECCHIO EMILIA	16/04/94	17/06/97						
MONTECHIARUGOLO			10/04/03	22/04/04	10/04/03	22/04/04	10/04/03	22/04/04
MONTECRETO	07/01/80	26/05/82	02/11/07					
MONTEFIORE CONCA	03/05/99	10/07/01						
MONTEFIORINO	11/04/88	23/12/92						
MONTEGRIDOLFO	18/12/98	04/07/01						
MONTERENZIO	25/07/97	05/10/99						
MONTESCUDO	19/05/00	19/02/02						
MONTESE	15/05/98	11/09/00						
MONTEVEGLIO			01/04/04	13/04/05	13/04/05	21/12/05	20/07/07	
MONTIANO	30/09/97	03/11/98						
MONTICELLI D'ONGINA	05/05/97	01/03/99						
MONZUNO	12/10/96	05/10/98						
MORCIANO DI ROMAGNA	10/10/00	15/07/03						
MORDANO	12/12/97	07/06/99						
MORFASSO	12/06/98	11/04/00						
NEVIANO DEGLI ARDUINI	29/09/00	04/11/04						
NIBBIANO	30/04/99	27/02/02	21/04/08					
NOCETO	04/03/95	24/09/97						
NONANTOLA	26/07/94	06/05/97						
NOVELLARA			27/11/03	26/04/04	18/03/04	30/11/04	31/05/07	28/02/08
NOVI DI MODENA	28/01/99	31/07/00						
OSTELLATO	10/03/95	30/04/96	30/10/07					
OTTONE	26/09/82	13/02/90						
OZZANO DELL'EMILIA	15/01/98	31/05/99	22/05/08					

PALAGANO	30/12/82	11/02/86						
PALANZANO	22/12/82	10/06/87						
PARMA			13/04/06	27/03/07	28/12/01	09/04/02	28/12/01	09/04/02
PAVULLO NEL FRIGNANO	29/03/95	27/03/97	24/07/08					
PECORARA	28/06/91	01/08/95						
PELLEGRINO PARMENSE	29/11/94	29/05/97						
PIACENZA	20/01/98	29/03/01						
PIANELLO VAL TIDONE	12/06/98	16/09/99						
PIANORO	23/04/99	11/02/02						
PIEVE DI CENTO	09/03/98	07/06/99						
PIEVEPELAGO	27/06/94	26/05/98						
PIOZZANO	23/04/92	25/07/95	09/05/06					
PODENZANO	12/06/97	07/04/99						
POGGIO BERNI	18/12/98	18/12/01	10/04/03				10/04/03	
POGGIO RENATICO	06/04/99	14/11/00						
POLESINE PARMENSE			26/04/04	27/11/07	26/04/04	02/11/07		
POLINAGO			23/09/03	16/03/04	23/09/03	16/03/04	28/06/05	29/06/06
PONTE DELL'OLIO	10/02/97	26/07/99						
PONTENURE	26/02/02	05/07/02						
PORRETTA TERME			03/11/03	22/12/04	03/11/03	22/12/04	15/12/05	27/07/06
PORTICO E SAN BENEDETTO			14/07/05	14/09/06				
PORTOMAGGIORE	19/12/91	25/10/94	29/09/07		29/09/08			
POVIGLIO			30/01/06	27/07/07	30/01/06	27/07/07		
PREDAPPIO			14/07/05	14/09/06				
PREMILCUORE			14/07/05	14/09/06				
PRIGNANO SULLA SECCHIA	04/01/85	24/07/90						
QUATTRO CASTELLA	13/01/94	25/02/97						
RAMISETO	08/01/88	10/04/90	21/12/07					
RAVARINO	28/01/82	10/05/83						
RAVENNA			23/06/05	27/02/07				
REGGIO NELL'EMILIA	29/04/99	27/06/01						
REGGIOLO	09/10/00	01/10/02						
RICCIONE			08/04/04	23/04/07	20/02/08	11/08/08		
RIMINI	08/11/94	03/08/99						
RIO SALICETO	09/10/00	18/04/02						
RIOLO TERME	19/07/96	31/10/97						
RIOLUNATO	17/05/91	13/12/94						

RIVERGARO	05/04/01	07/05/03						
RO	10/08/98	22/12/99						
ROCCA SAN CASCIANO			14/07/05	14/09/06				
ROCCABIANCA	14/12/89	22/09/92						
ROLO			27/10/03	18/12/03	27/10/03	18/12/03	16/05/05	07/10/05
RONCOFREDDO	12/03/84	28/07/87						
ROTTOFRENO	06/04/93	24/09/96						
RUBIERA	13/05/00	27/11/01						
RUSSI	25/01/96	30/04/97						
SALA BAGANZA	27/10/89	24/09/91						
SALA BOLOGNESE	30/09/94	17/02/97						
SALSOMAGGIORE TERME			03/04/02	02/10/03	26/04/04	01/07/05	05/08/08	
SALUDECIO	05/04/01	05/04/04						
SAN BENEDETTO VAL DI SAMBRO	30/04/99	18/06/02						
SAN CESARIO SUL PANARO	28/04/93	04/02/97						
SAN CLEMENTE	17/07/97	21/09/99						
SAN FELICE SUL PANARO	25/06/92	30/01/96						
SAN GIORGIO DI PIANO	13/07/00	13/12/01						
SAN GIORGIO PIACENTINO	06/04/01	16/07/03						
SAN GIOVANNI IN MARIGNANO	10/03/95	25/03/97						
SAN GIOVANNI IN PERSICETO	10/03/95	10/02/97						
SAN LAZZARO DI SAVENA	14/03/90	10/05/94	20/05/08					
SAN MARTINO IN RIO	26/04/99	27/11/01						
SAN MAURO PASCOLI	09/10/00	03/06/03						
SAN PIETRO IN CASALE	27/04/98	11/10/99						
SAN PIETRO IN CERRO	22/05/98	07/06/99						
SAN POLO D'ENZA			25/07/02	20/05/03	25/07/02	20/05/03	24/04/04	26/02/05
SAN POSSIDONIO	19/11/92	06/02/96						
SAN PROSPERO	28/01/00	04/12/01						
SAN SECONDO PARMENSE			09/04/03	20/12/04	09/04/03	20/12/04	09/04/03	20/12/04
SANTA SOFIA			14/07/05	14/09/06				
SANT'AGATA BOLOGNESE	29/04/99	19/03/01						
SANT'AGATA SUL SANTERNO	06/10/00	22/06/01						
SANT'AGOSTINO	07/03/95	30/04/96						
SANTARCANGELO DI ROMAGNA	09/04/99	26/03/02						

SANT'ILARIO D'ENZA	09/10/00	13/11/01						
SARMATO	21/12/92	03/12/96						
SARSINA			14/07/05	14/09/06				
SASSO MARCONI			14/01/08	21/07/08				
SASSUOLO			15/06/06	23/10/07	15/06/06	23/10/07	01/07/08	14/10/08
SAVIGNANO SUL PANARO	08/05/98	12/10/99						
SAVIGNANO SUL RUBICONE	11/10/00	10/02/04						
SAVIGNO	13/03/95	15/07/97						
SCANDIANO	04/04/97	19/10/98						
SERRAMAZZONI	29/05/01	23/12/02						
SESTOLA			11/04/06	27/02/08	05/04/07	27/02/08		
SISSA			17/07/03	08/06/04	11/03/04	08/06/04	30/11/05	25/05/06
SOGLIANO AL RUBICONE	23/06/92	25/03/97						
SOLAROLO	28/03/01	20/03/02						
SOLIERA			09/04/03	03/12/03	09/04/03	03/12/03	09/04/03	03/12/03
SOLIGNANO	19/10/98	22/02/01						
SORAGNA	22/12/95	26/08/98						
SORBOLO			15/12/03	29/11/05	19/12/03	15/12/05	04/12/06	10/05/07
SPILAMBERTO	29/06/93	05/11/96						
TERENZO	19/12/98	09/10/03						
TIZZANO VAL PARMA	20/03/90	26/07/94						
TOANO	25/05/98	30/12/99						
TORNOLO	30/11/95	12/03/97						
TORRIANA	10/03/95	03/06/97						
TORRILE			08/04/03	24/04/04	08/04/03	24/04/04	08/04/03	24/04/04
TRAVERSETOLO	21/04/93	04/03/97						
TRAVO	21/06/89	11/04/95						
TRE CASALI	19/12/94	24/09/97						
TREDOZIO			14/07/05	14/09/06	01/02/08	17/04/08		
TRESIGALLO	16/09/00	12/03/02						
VALMOZZOLA			23/04/04	24/11/07	23/04/04	24/11/07		
VARANO DE' MELEGARI			20/06/07	21/06/08	20/06/07	21/06/08		
VARSÌ	07/12/94	12/02/99						
VERGATO	10/03/95	22/06/98						
VERGHERETO	18/08/88	26/09/95						
VERNASCA	22/03/85	29/03/88						
VERUCCHIO	16/09/92	27/02/96						

VETTO	03/03/89	07/07/92	05/11/08				
VEZZANO SUL GROSTOLO	31/07/89	10/12/91					
VIANO			28/04/04	07/09/06	28/04/04	07/09/06	
VIGARANO MAINARDA	25/09/00	13/11/01					
VIGNOLA	08/05/98	18/09/01					
VIGOLZONE	01/06/98	24/05/99					
VILLA MINOZZO	27/05/86	29/01/91					
VILLANOVA SULL'ARDA	13/02/98	07/10/99					
VOGHIERA	25/03/85	07/06/88	04/09/07				
ZERBA	25/10/85	16/02/93					
ZIANO PIACENTINO	07/07/89	24/09/91					
ZIBELLO	02/03/87	05/02/91	21/06/08				
ZOCCA	15/05/98	11/07/00					
ZOLA PREDOSA	29/01/97	31/08/98					