

**HUBER** percorso formativo sugli usi temporanei promosso dalla Regione Emilia-Romagna (*Planimetrie Culturali, il Collettivo Amigdala, Officina Meme Architetti, le associazioni Spazi Indecisi e Il Palloncino Rosso e lo Studio Performa A+U*)

**3 novembre 2020**

**Attori della rigenerazione urbana e modalità di attivazione attraverso metodi di partecipazione, ingaggio e strategie di comunicazione**

-

**Usi temporanei e nuove istituzioni partecipative**

**Giuseppe Micciarelli**

PhD researcher, Political Philosophy, Sociology of Law (University of Salerno)

President of the Observatory on Commons and participatory democracy of the City of Naples

giuseppemicciarelli@gmail.com

Skype: Micciarelli

# Gli ex luoghi

La rifunzionalizzazione e valorizzazione di aree degradate è uno degli scenari più rilevanti, e ambigui, delle *policy* pubbliche: vecchi conventi, aree industriali e capannoni dismessi, ex carceri, ex ospedali, ex scuole, teatri, case cantoniere e strutture sportive abbandonate, ex qualcosa.

Questo immenso patrimonio rappresenta la cartina di tornasole di una società in trasformazione, che non riguarda dei beni in sé, ma le relazioni, economie e diritti che da e intorno questi si generavano.

Ma è anche un sintomo di una difficoltà di amministrare...



# Lasilo



laboratorio di promozione dell'arte, della cultura e dello spettacolo  
presso l'Ex Asilo Filangieri di Napoli







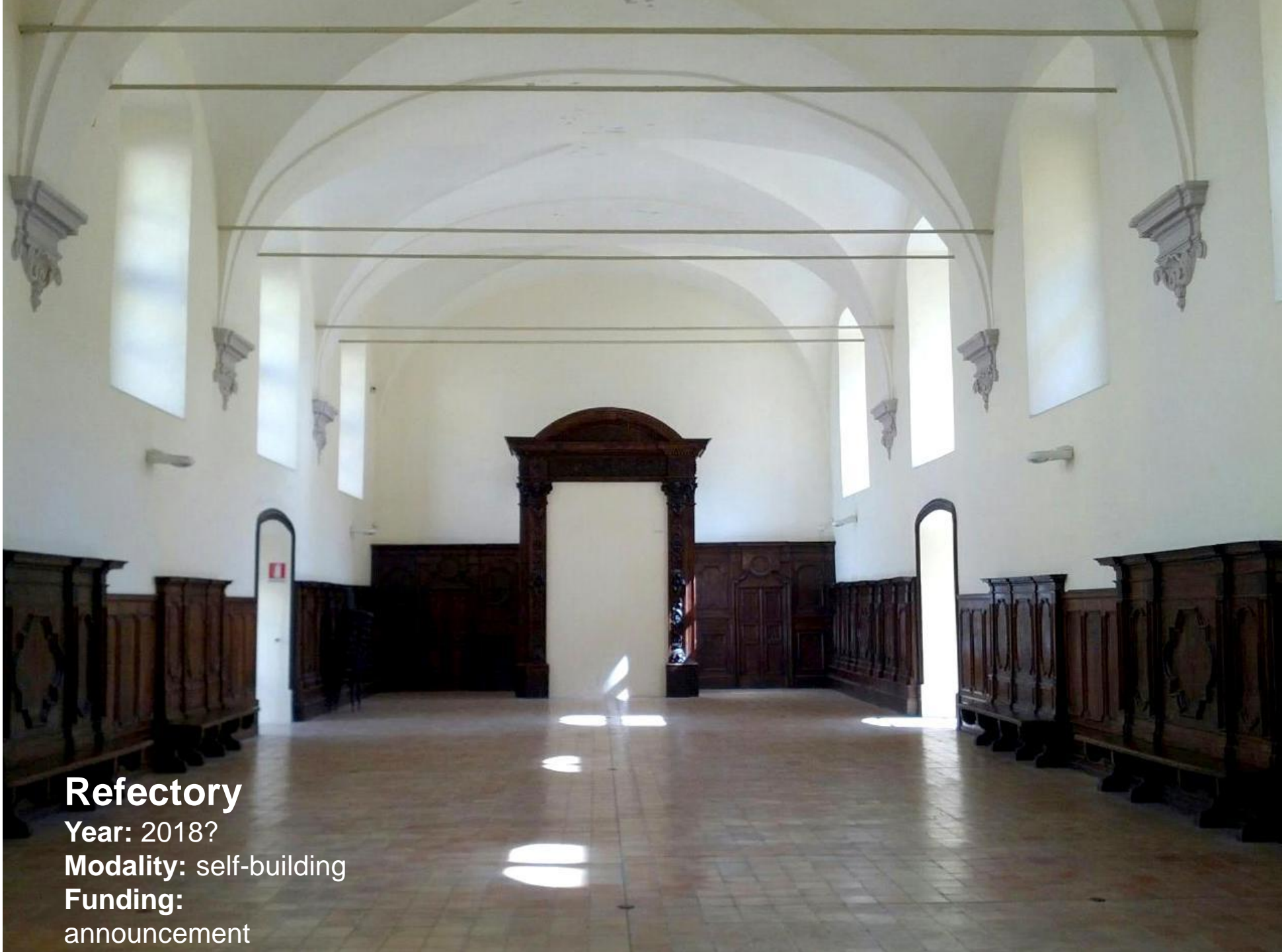

## Refectory

Year: 2018?

Modality: self-building

Funding:  
announcement

Diritto  
all'istruzione



Diritto di legnatico



# Diritto di pascolo



# Orti urbani, GAS

Diritto di fungatico

Diritto di accesso alla  
Fruizione culturale





Valli da pesca

Laboratori  
artigianali



- assembly
- working groups
- artists cultural operators
- days of rehearsal
- education
- seminars meetings
- musical groups
- theatre and dance companies
- films
- exhibitions
- books presentation
- activities for children

## the growth in 4 years

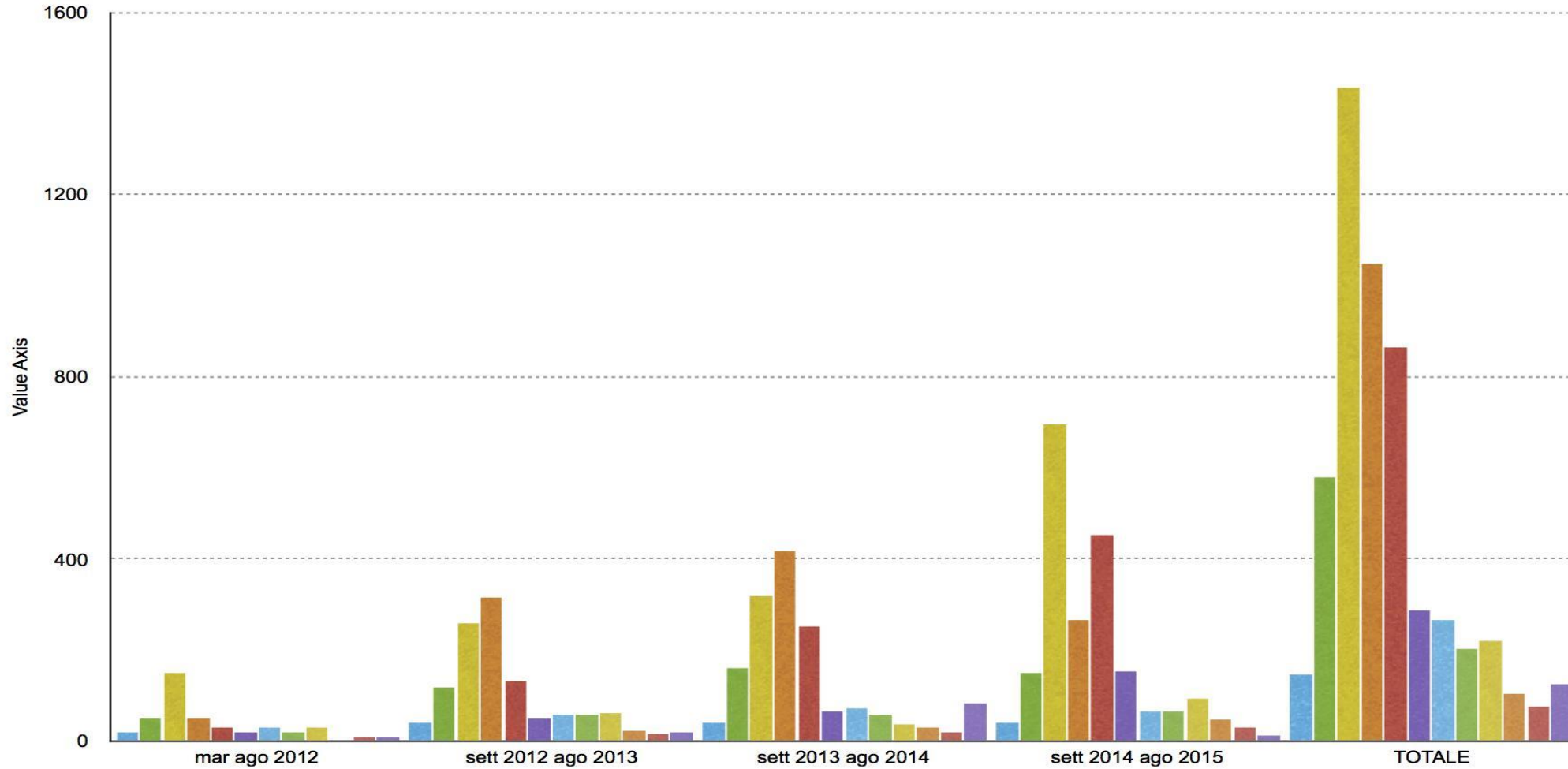



# The collective and urban civic use today

- Five resolution of City council of **Naples**
- 8 spaces in the city covering today an area of nearly **40 thousand square meters in different parts of the city**:
- ex Carcere minorile Filangieri (actually Scugnizzo Liberato); Ex Scuola Schipa; Villa Medusa; ex Lido Pola; ex Opg (actually Opg Je so' pazz); ex convento delle Teresiane (actually Giardino Liberato di Materdai); ex convento di Santa Maria della Fede (actually Santa Fede Liberata)



**Per gestione diretta** di un bene comune intenderemo allora i meccanismi organizzativi e decisionali predisposti e affidati alla comunità di riferimento per coordinare l'uso collettivo di un bene comune, la programmazione e lo sviluppo di ogni attività quotidiana.

Cos'è gestione ?

- 1) la strutturazione dei locali e il loro allestimento, con la contestuale predisposizione dei mezzi che possono garantire lo svolgimento delle attività; 2) la calendarizzazione e il coordinamento delle attività che quotidianamente si svolgono; 3) la predisposizione del necessario supporto logistico, tecnico e comunicativo; 4) l'acquisto, il recupero e l'autocostruzione di tutti i materiali e mezzi necessari; 5) le adesioni ad altri progetti e in generale i rapporti esterni in cui rileva la rappresentanza della comunità, quando diversa da quella dell'ente proprietario; 6) le operazioni di finanziamento

Per **diritti di uso collettivo** di un bene comune intenderemo quelli di uso non esclusivo realizzati secondo principi come cooperazione, turnazione e solidarietà, finalizzati a garantire spazi diretti e indiretti di realizzazione di desideri e soddisfazione di bisogni collegati a diritti sociali, politici e civili.



**amministrazione partecipata** l'ambito istituzionale in cui dovranno essere decise, in forme pubbliche e partecipate, tutte le attività amministrative rilevanti per la tutela e l'accessibilità dei beni comuni. Questi ambiti potranno essere modulati in modo differente, o prevedendo l'implementazione dei forum, consulte e osservatori cittadini che già esistono in diversi enti locali, oppure prevedendo la creazione di commissioni ad hoc su specifici beni comuni

Es. Osservatorio Beni comuni (Napoli), Commissione amministradora (Montevideo)

**beni comuni emergenti** sono quei beni che vengono funzionalizzati al soddisfacimento di diritti che ampliano e sostanziano il catalogo di quelli fondamentali di un'ampia fascia della popolazione, se ed in quanto questa vanta il diritto di usarli e gestirli in forme cooperative, aperte e inclusive. La proprietà di questi beni è affievolita, perché deve garantire l'accesso in modo che si possa formare una comunità di riferimento che tragga le utilità necessarie secondo i principi di rimozione degli ostacoli che impediscono il pieno e libero sviluppo della persona. L'accesso non potrà dunque essere subordinato alla disponibilità economica dei soggetti, ma solo al rispetto dei principi costitutivi che la comunità di riferimento si è data, coerenti con la funzione sociale svolta, le concrete possibilità organizzative, la necessaria salvaguardia del bene per le generazioni presenti e future

*Bibliografia consigliata*

<http://www.exasilofilangieri.it/approfondimenti-e-reportage/>

*Bibliografia dell'Autore*

G. Micciarelli, **Commoning. Beni comuni e nuove istituzioni. Materiali per una teoria dell'autorganizzazione**, Editoriale Scientifica, in corso di ristampa.

Id. **Introduzione all'uso civico e collettivo urbano. La gestione diretta dei beni comuni**, *Munus – rivista giuridica dei servizi pubblici*, 1, 2017, pp. 134-161

Id. **Esto es un laboratorio de autogobierno**, *El diagonal*, 8 ottobre 2016

Id. **I Beni comuni e la partecipazione democratica: da “un altro modo di possedere” ad “un altro modo di governare”**, *Jura Gentium*, IX, 1 (2014), pp. 58-83.

Id. **I beni comuni al banco di prova del diritto. La soglia di un nuovo immaginario istituzionale**, *Politica e Società*, 3 (2014), 1, pp. 123-142

**PhD, Researcher, Political Philosophy, sociology of Law (University of Salerno)**

**Skype: Micciarelli**

**Blog: <https://unisa-it.academia.edu/giuseppemicciarelli>**