

costellazióne (letter. constellazióne) s. f. [dal lat. tardo *constellatio* -onis, der. di *stella*]. – 1. a. In astronomia, aggruppamento apparente di stelle sulla volta celeste..., in cui fin da tempi antichissimi vennero riconosciuti i contorni di particolari figure di animali, eroi, oggetti, ecc.,... 3. Nella critica testuale, c. di varianti, complesso di varianti di due o più codici, che nel loro insieme valgono a stabilire determinate relazioni tra i codici stessi; c. anomala, complesso di varianti che sembrano in contraddizione con le suddivisioni proposte dallo stemma, e pertanto devono considerarsi determinate da contaminazione tra codici di gruppi diversi...

RIGENERAZIONE URBANA

Strategia per la rigenerazione urbana

ALLEGATI GRAFICI

Comune di San Giovanni in Persiceto

Responsabile della strategia: arch. Tiziana Draghetti

_INQUADRAMENTO GENERALE 1:5000

--- Linea Ferroviaria

..... Ambiti urbani storici Art. 16 NTA PSC

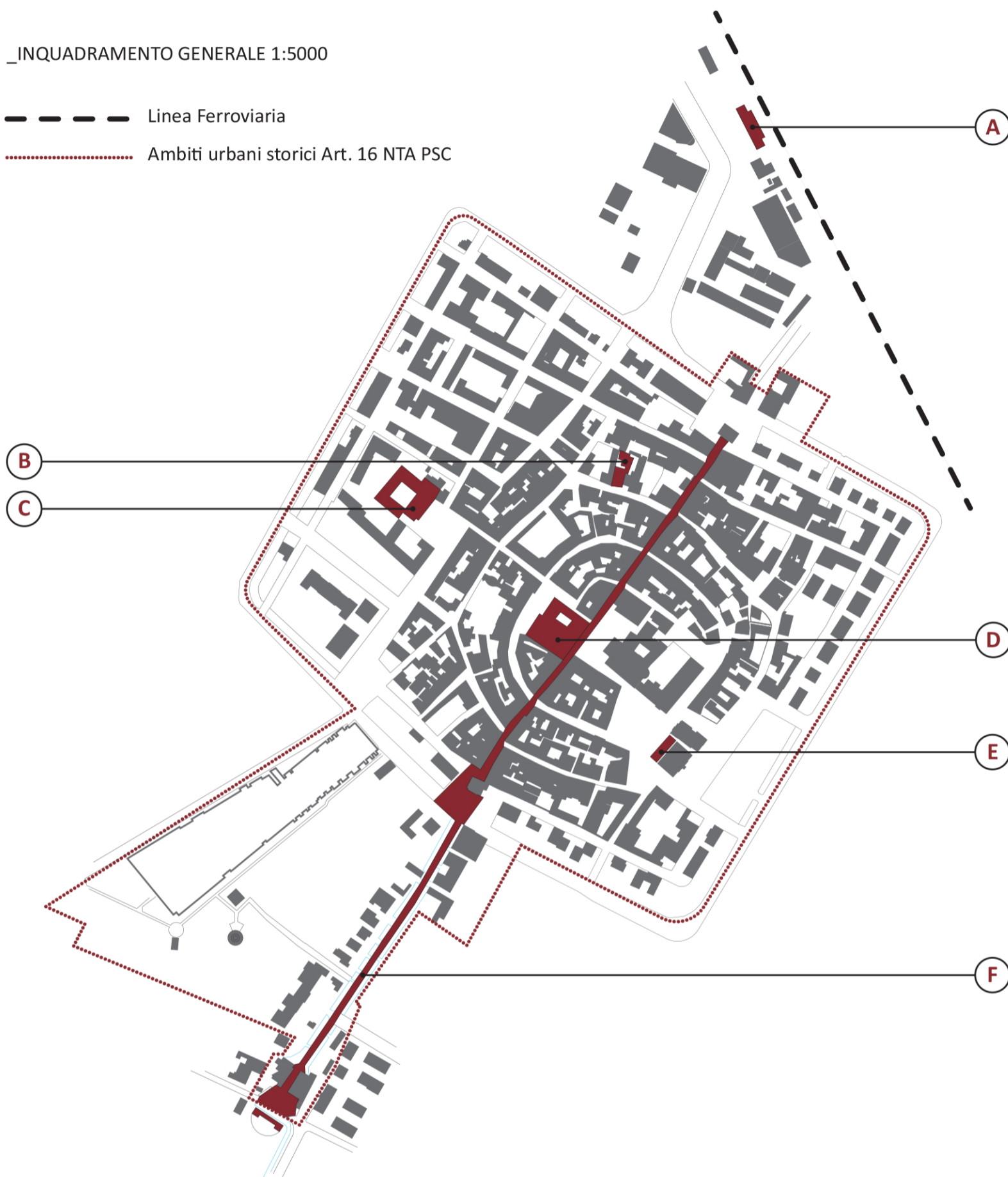

FASE 01 2018-2024

A STAZIONE FERROVIARIA. (PIAZZALE ANTISTANTE ED EDIFICI ANNESSI) Oggetto di concorso ed ora in fase di realizzazione dal titolo "ALT stazione", un progetto promosso dal programma straordinario di intervento per la riqualificazione urbana e la sicurezza delle periferie delle Città Metropolitane e dei Comuni capoluogo di Provincia.

B CASA DELL'ABATE nota come PALAZZACCIO. (EDIFICIO PRINCIPALE, EDIFICI ANNESSI E CORTE INTERNA) Edificio di proprietà della Partecipanza, oggetto di intervento di riqualificazione, finalizzato alla creazione di un museo della storia del territorio. **FASE 01:** CONSOLIDAMENTO STRUTTURALE (fondi SFINGE).

C CHIESA E CHIOSTRO DI SAN FRANCESCO. In corso il restauro del complesso francescano, con la finalità di ricavare un spazio dedicato ad attività museali. **FASE 01:** ADEGUAMENTO, RIPRISTINO STRUTTURALE e CPI.

D PALAZZO COMUNALE. Progetto di riqualificazione logistica ed energetica degli spazi del Municipio (oggetto della presente richiesta di finanziamento).

E BIBLIOTECA G. C. CROCE. Intervento di riqualificazione dello spazio pubblico antistante l'edificio con la collaborazione dell'I.I.S. Archimede.

F VIA CASTAGNOLO ed EX BAGNI. Progetto di riqualificazione del tratto urbano compreso tra Via Braglia e la Circonvallazione e messa in sicurezza degli ex bagni pubblici (oggetto della presente richiesta di finanziamento).

_AZIONI E PROIEZIONI 1:5000

--- Linea Ferroviaria

..... Ambiti urbani storici Art. 16 NTA PSC



FASE 02 2024-2029

La strategia di rigenerazione in atto ha senso solo se viene proiettata in un arco di tempo adeguato alle complessità dei temi che vengono affrontati, ovvero proiettando sui singoli interventi significati e messaggi in grado di generare nuovi interventi sia pubblici che privati, come in una contaminazione di cause ed effetti.

- A** Valorizzazione delle attività commerciali. Apertura al pubblico degli edifici limitrofi (Museo del Vapore)
- B** Valorizzazione della rete di percorsi storico-culturali. Valorizzazione della attività commerciali. Immissione nella rete dei percorsi culturali regionali. Valorizzazione della storia dei luoghi e del territori persicetano.
- C** Museo del cielo e della terra. Percorso espositivo tra chiostro e osservatorio astronomico. Eventi e conferenze.
- D** Miglioramento della coesione sociale e partecipazione più attiva alla vita cittadina. Valorizzazione dello spazio pubblico della piazza. Valorizzazione delle attività commerciali su Corso Italia. Ripavimentazione di Corso Italia.
- E** Intervento di riqualificazione degli spazi interni, sia impiantistico che distributivo. Riqualificazione dello spazio aperto sul retro.
- F** Interventi privati di riqualificazione urbana dei complessi edilizi limitrofi alla via, ora abbandonati. Riqualificazione del bordo e del fondo del canale.
- G** Intervento di adeguamento sismico ed impiantistico completato.

_INTERVENTI - PIANO DI AZIONE E INDICATORI

2019 2024 2029 2039



PATRIMONIO STORICO

valorizzazione del patrimonio storico artistico attraverso il recupero e la rifunzionalizzazione sia energetica che distributiva e l'apertura al pubblico di strutture oggi abbandonate.



SISTEMA DELLA VIABILITA'

valorizzazione della mobilità leggera attraverso il miglioramento delle connessioni



AMBITO SOCIALE

incentivo alla coesione sociale attraverso interventi sullo spazio pubblico, sia temporanei che definitivi, partecipazione alla vita pubblica, miglioramento dei servizi al cittadino,...



TERRITORIO E PAESAGGIO

valorizzazione del territorio paesaggistico attraverso la riqualificazione di ambiti vulnerabili oppure non adeguatamente valorizzati, ma anche attraverso il potenziamento della "mobilità leggera"



RISPARMIO ENERGETICO

patrimonio edilizio esistente, illuminazione pubblica, interventi di miglioramento energetico delle strutture anche attraverso l'utilizzo di incentivi come conto termico



INTERVENTO DEI PRIVATI

favorire gli investimenti privati migliorando la qualità degli spazi pubblici, sia attraverso una progettazione definitiva ed esecutiva, ma anche attraverso iniziative temporanee di apertura di spazi oggi inagibili e da scoprire

PROSPETTO SUD-EST

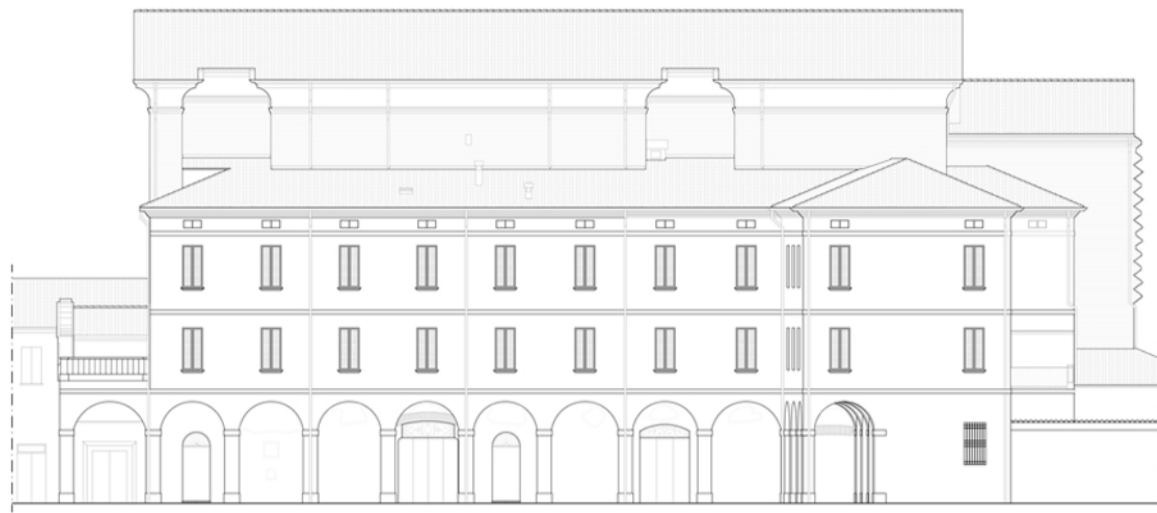

PIANTA PIANO TERRA

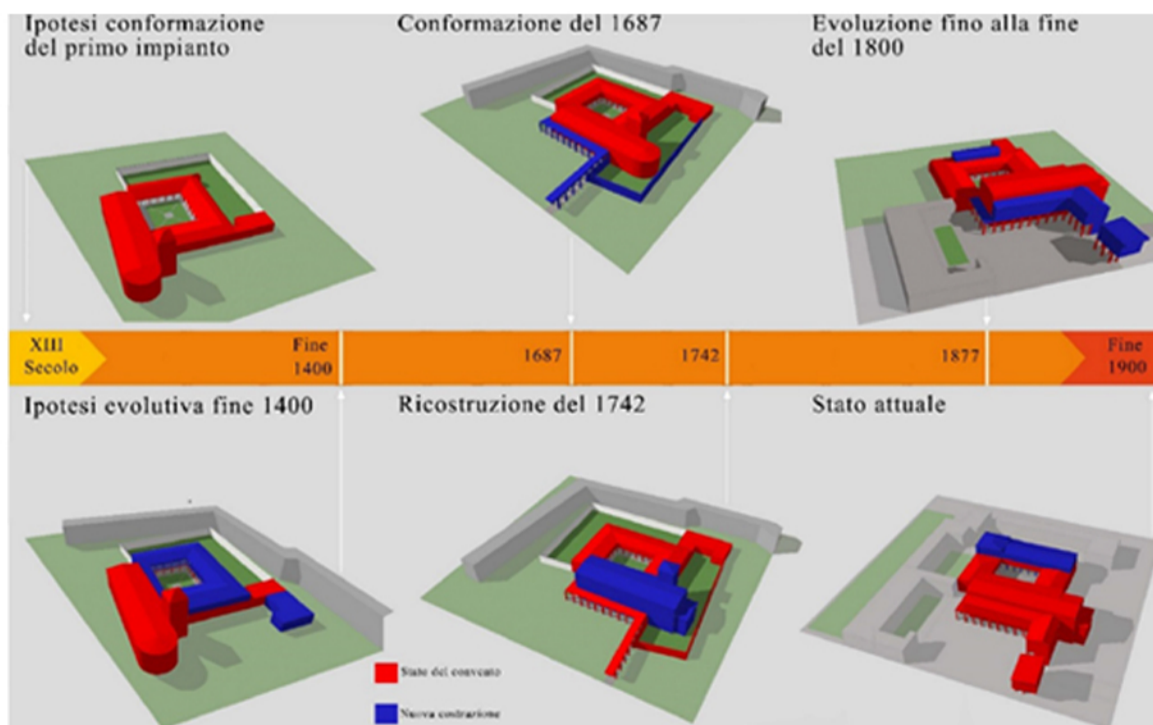
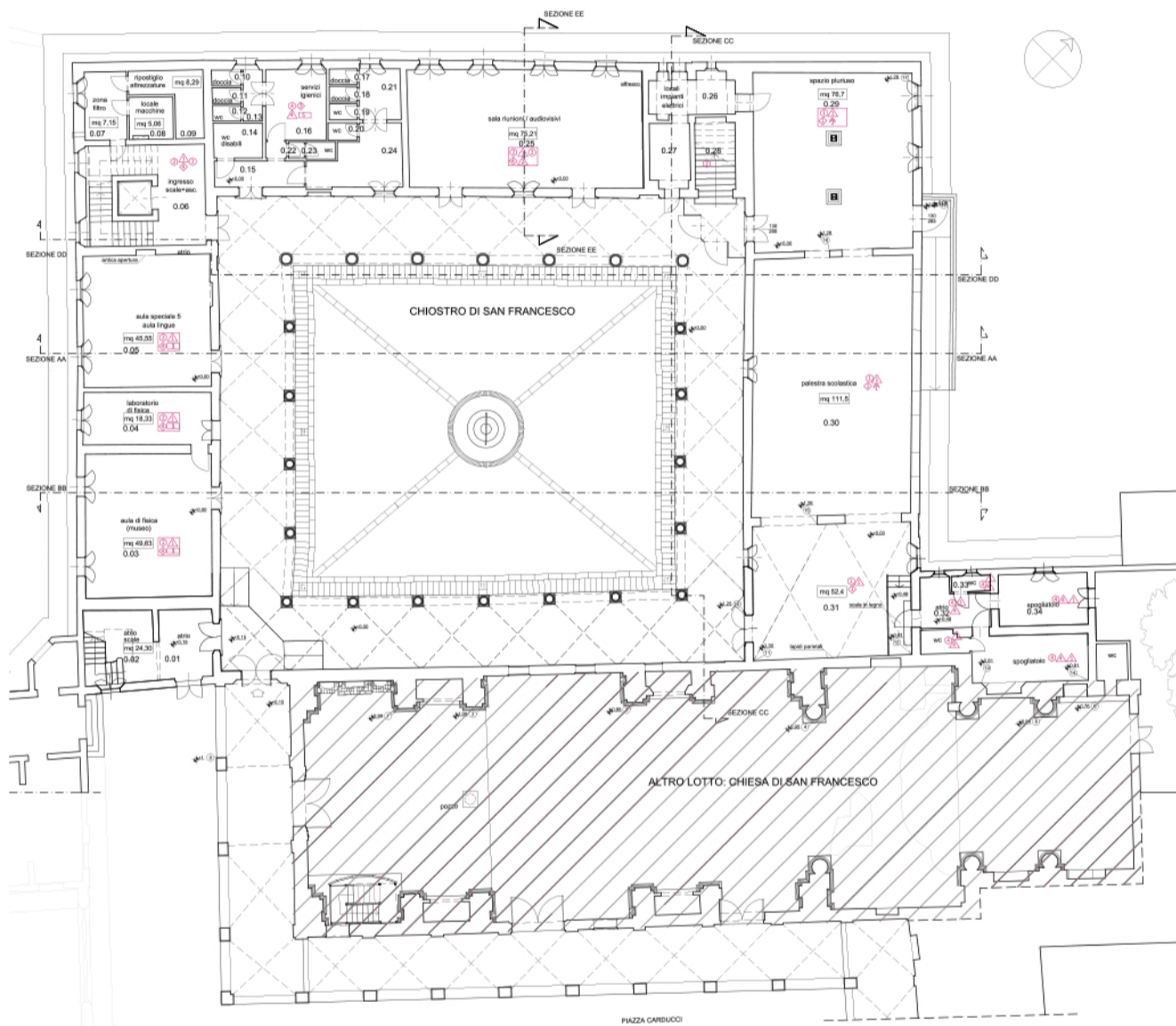



vista edificio bed e bike



vista piazzale 1



vista piazzale 2



vista officina arte meccanica

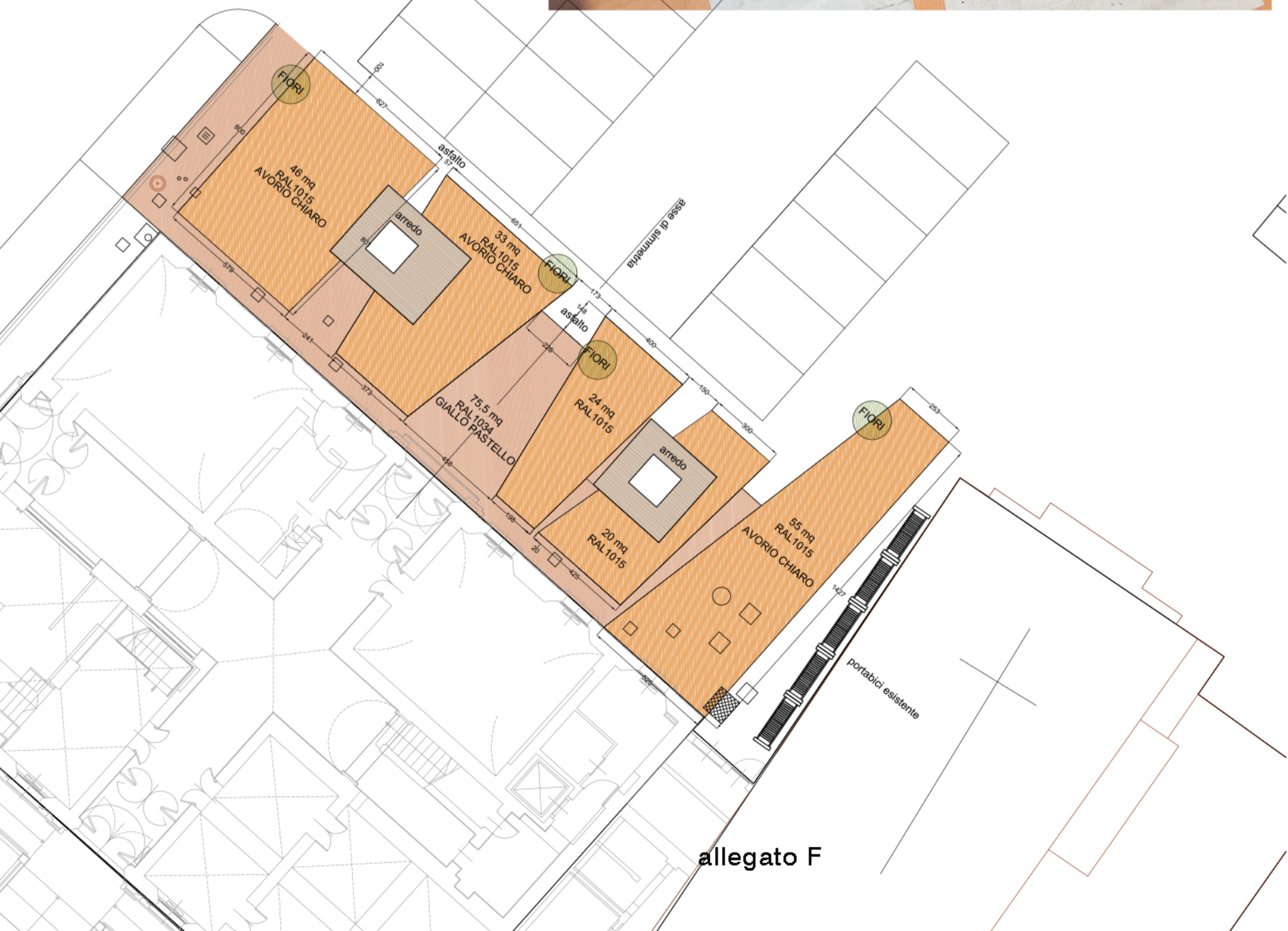
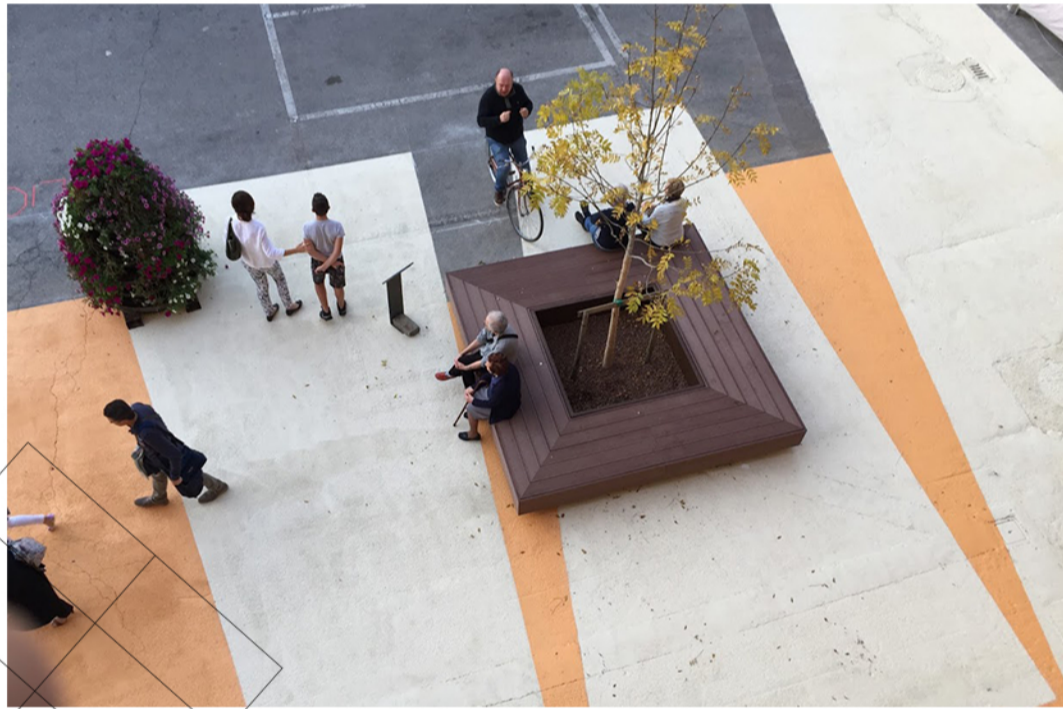

allegato F

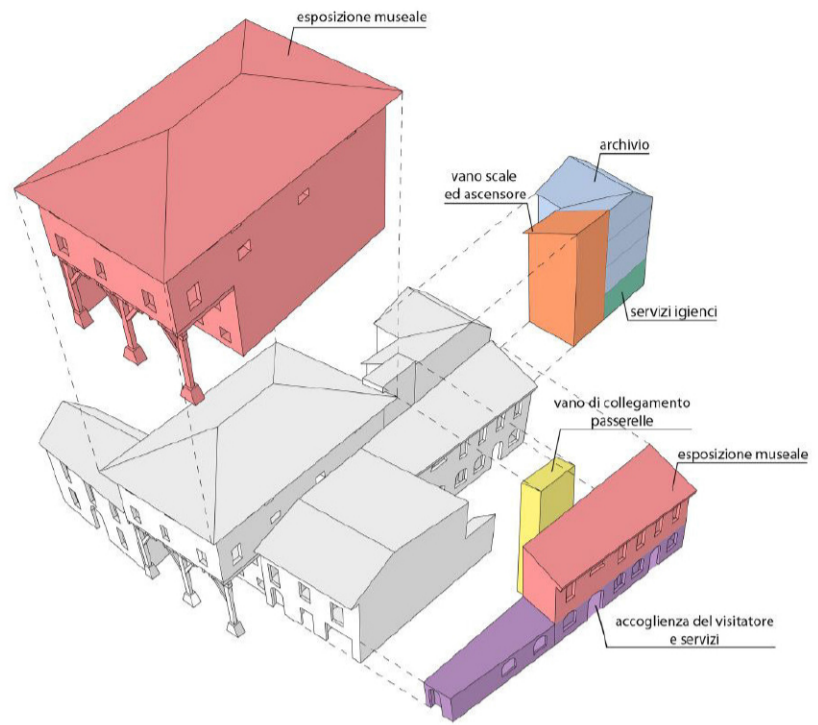

Schema impianto distributivo del complesso museale

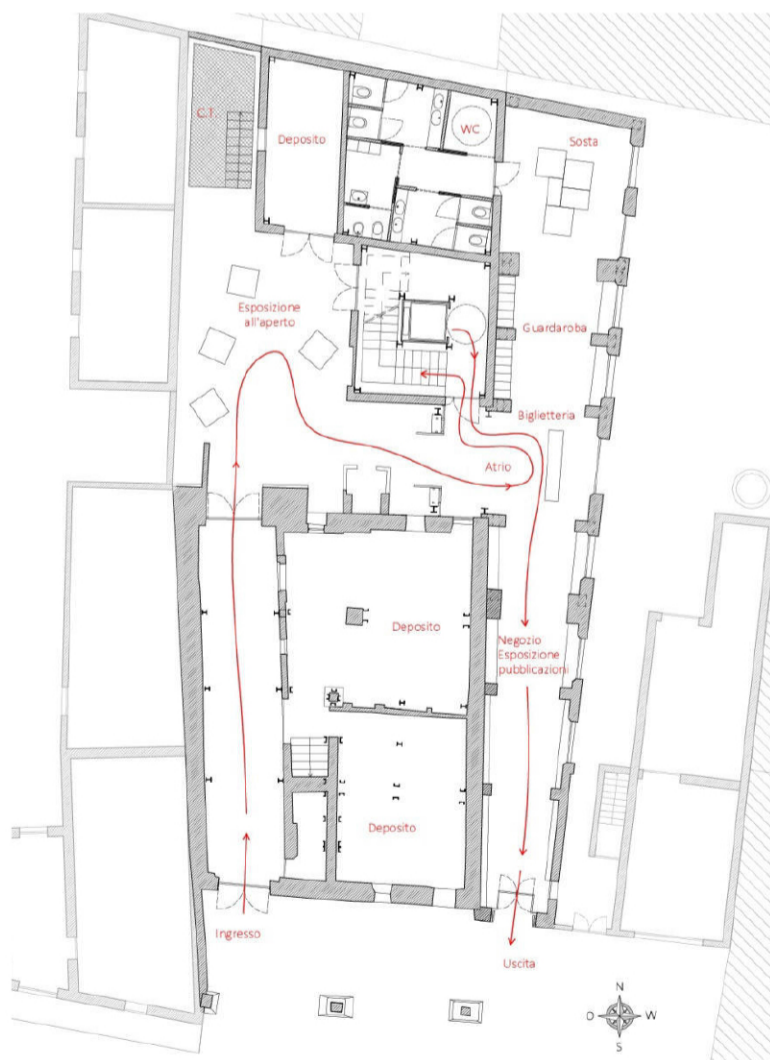

Pianta piano terra



Pianta piano primo ammezzato

Estratto dalla tesi di laurea "Il Palazzo dell'Abate a San Giovanni in Persiceto", Dott.ssa Laura Manoni
 Relatore: Prof. G. Mochi – Correlatori: Ing. A. Guidotti – Ing. A.L. Grandi - Ing. A. Bartolini