

ARTICOLAZIONE DEGLI OBIETTIVI DI QUALITÀ PAESAGGISTICA

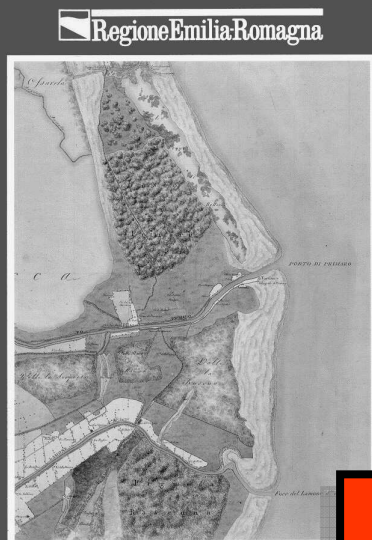

3. CAPISALDI DELL'ADEGUAMENTO AZIONI INTEGRATIVE ALLA PIANIFICAZIONE PAESAGGISTICA



PIANO TERRITORIALE
PAESISTICO REGIONALE

- **PROMOZIONE DI UNA PROGETTUALITÀ DEL PAESAGGIO**
- **COORDINAMENTO DELLE POLITICHE DI SETTORE**
- **ELABORAZIONE DI LINEE GUIDA**
- **OSSERVATORIO DEL PAESAGGIO**

COORDINAMENTO DELLE POLITICHE DI SETTORE

 *Primo programma per il sistema regionale delle aree protette e dei siti di rete Natura 2000 (art. 12 della L.R. 6/2005)
Triennio 2009-2011*



Tav. 10
Previsioni per le
Aree di collegamento ecologico
di rango regionale

Legenda

- | | |
|--|--|
|  Parchi e riserve istituiti |  previsione Aree di collegamento ecologico di rango regionale |
|  Siti rete Natura 2000 |  Confini provinciali |
|  SIC e ZPS fuori Regione Emilia-Romagna | |

ELABORAZIONE DI LINEE GUIDA

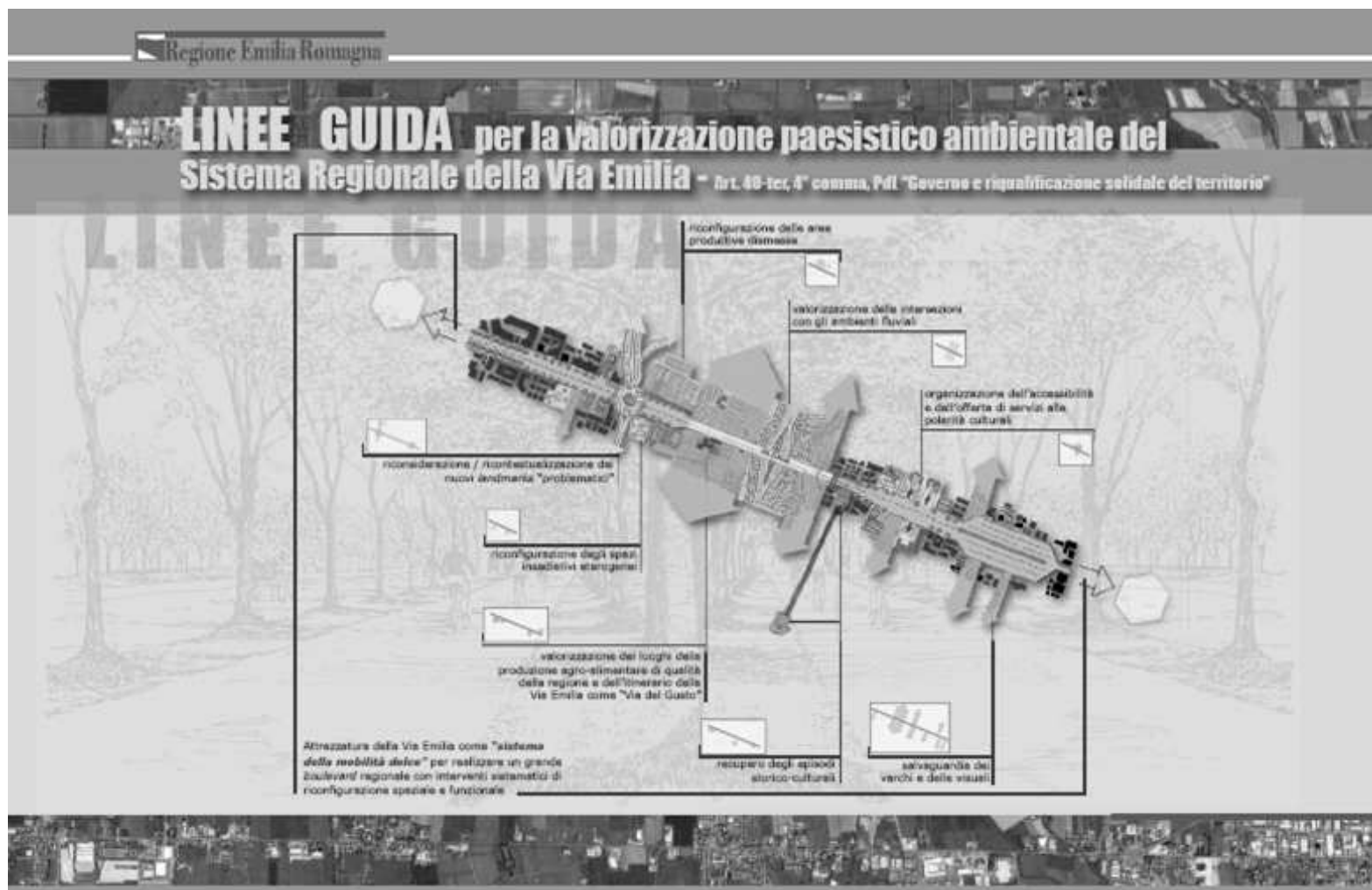

OSSERVATORIO DEL PAESAGGIO

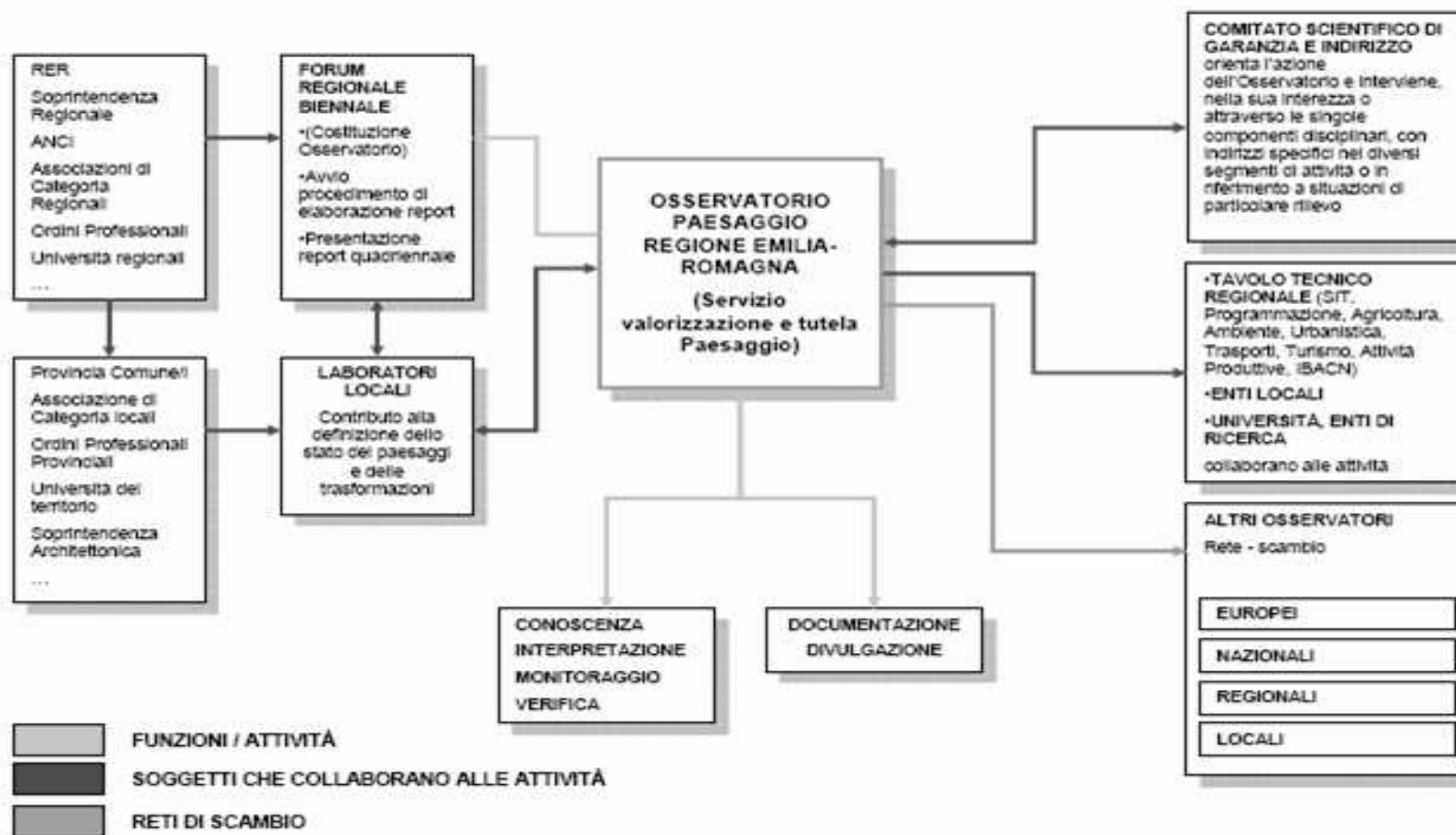

SCHEMA (IDEOGRAMMATICO) DEI CONTENUTI “GESTIONALI” DEL PTPR/PTCP

STRUTTURA IN CUI SI COMBINANO LE DIMENSIONI DELLA CONSERVAZIONE E DEL PROGETTO, CHE COMPENDIA I CONTENUTI DEL CODICE E DEL PTPR/PTCP, COLLEGANDOLI FUNZIONALMENTE TRA LORO, NELLA PROSPETTIVA DI REALIZZARE LA GESTIONE DINAMICA DELINEATA DALLA CONVENZIONE EUROPEA DEL PAESAGGIO

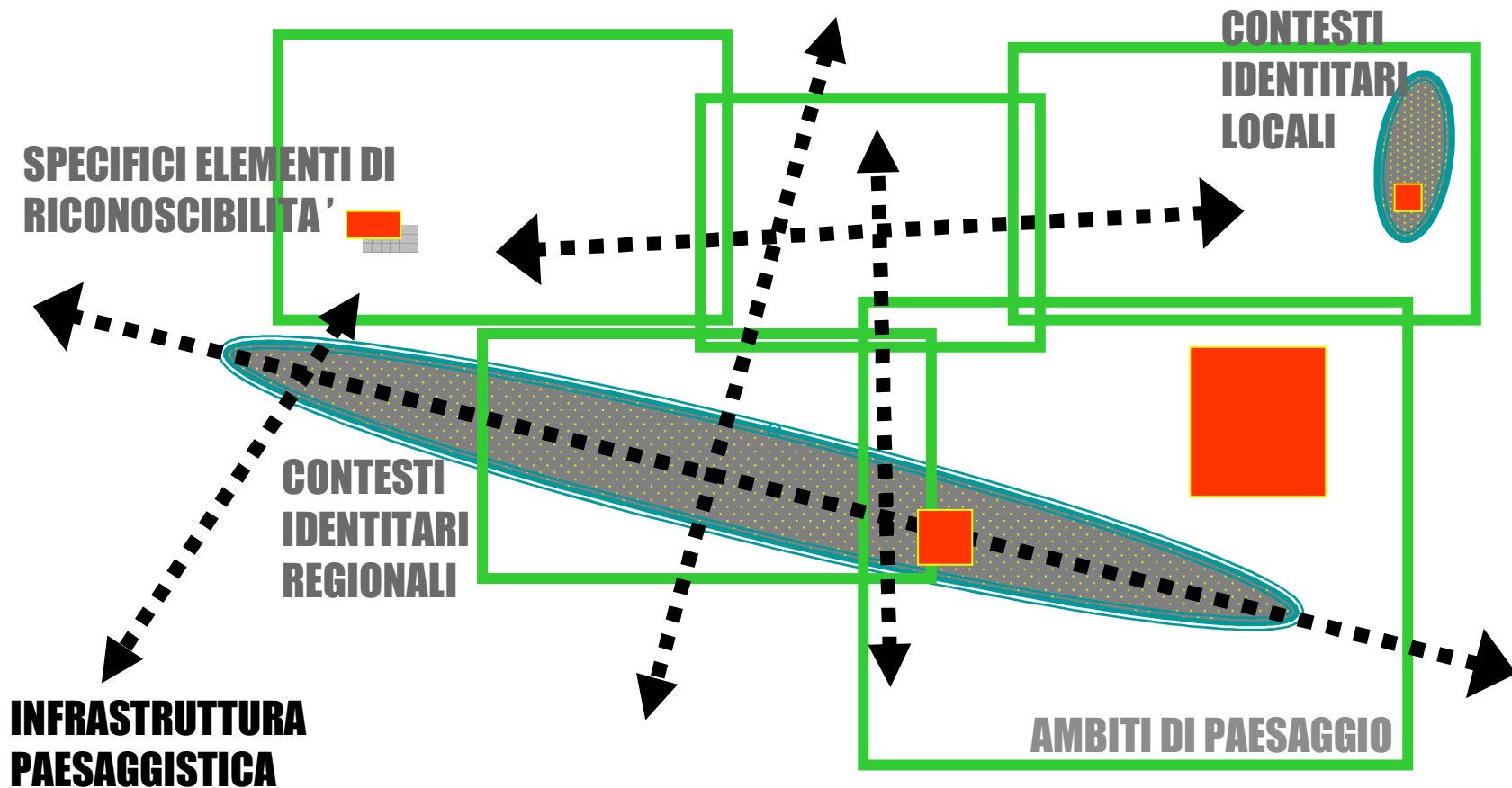

CONTENUTI “GESTIONALI” DEL PTPR/PTCP

1.SPECIFICI ELEMENTI DI RICONOSCIBILITA’ rappresentati dagli “immobili e aree di interesse pubblico” (art. 136 del Dlgs. n. 42/2004 e smi) che nel loro insieme restituiscono, una volta verificati e integrati funzionalmente nella pianificazione paesaggistica, il SISTEMA dei VALORI IDENTITARI connotanti il carattere dei diversi territori, ai livelli sia regionale che locale.

2.INFRASTRUTTURA PAESAGGISTICA , formata dalle “aree tutelate per legge” (art. 142 del Dlgs. n. 42/2004 e smi) così come attuate dalla pianificazione paesaggistica vigente, è da intendersi come una intelaiatura multidimensionale, definita dalle relazioni tra le zonizzazioni di tutela (ovvero i sistemi, le zone e gli elementi), nella quale andranno a innestarsi funzionalmente gli “immobili e le aree di notevole interesse pubblico” e la “rete ecosistemica” delineata dal PTR.

3.CONTESTI IDENTITARI REGIONALI sono costituiti dalle strutture fondative del paesaggio dell'emilia-romagna: fiume po, delta del po, costa adriatica, via emilia e quinta collinare, crinale appenninico. “Invarianti strutturali” che hanno condizionato l’assetto insediativo - infrastrutturale e lo sviluppo economico – sociale dell’intero territorio regionale, connotandone l’immagine e la diversità, quali tratti distintivi e di appartenenza, riconosciuti a livello nazionale ed internazionale.

CONTENUTI “GESTIONALI” DEL PTPR/PTCP

4.CONTESTI IDENTITARI LOCALI hanno il medesimo significato e funzione dei Contesti Identitari Regionali, ma restituiscono la fisionomia di specifiche parti del paesaggio alla scala locale (art.143, lettera e, del Dlgs. n. 42/2004 e smi). La loro individuazione è frutto di una selezione consapevole rivolta a far emergere dal territorio i principali lineamenti fondativi di alcuni, specifici contesti, a cui si collega il senso di appartenenza e la riconoscibilità complessiva delle diverse comunità e dei territori.

5.AMBITI PAESAGGISTICI , evoluzione delle Unità di Paesaggio, sono partizioni che articolano il complesso del territorio regionale (art. 135 del Dlgs. n. 42/2004 e smi). Individuati sulla base di determinati e distintivi caratteri (fisici, sociali ed economici) trovano riscontro nei processi di identificazione collettiva e di relazione delle comunità locali col proprio territorio. Gli “ambiti paesaggistici” costituiscono il riferimento territoriale essenziale per la specificazione e differenziazione delle politiche generali per il paesaggio così da orientare le trasformazioni, anche per mezzo degli “obiettivi di qualità” ad essi associati, verso la realizzazione di progetti di paesaggio contemporaneo, di medio – lungo periodo, espressione delle esigenze di miglioramento e delle aspettative di sviluppo della società regionale.

STRUTTURA GENERALE DELL'AGGIORNAMENTO DEL PTPR

Adeguamento Piano Territoriale Paesaggistico Regione Emilia-Romagna

SCHEMA della STRUTTURA e del PROCESSO

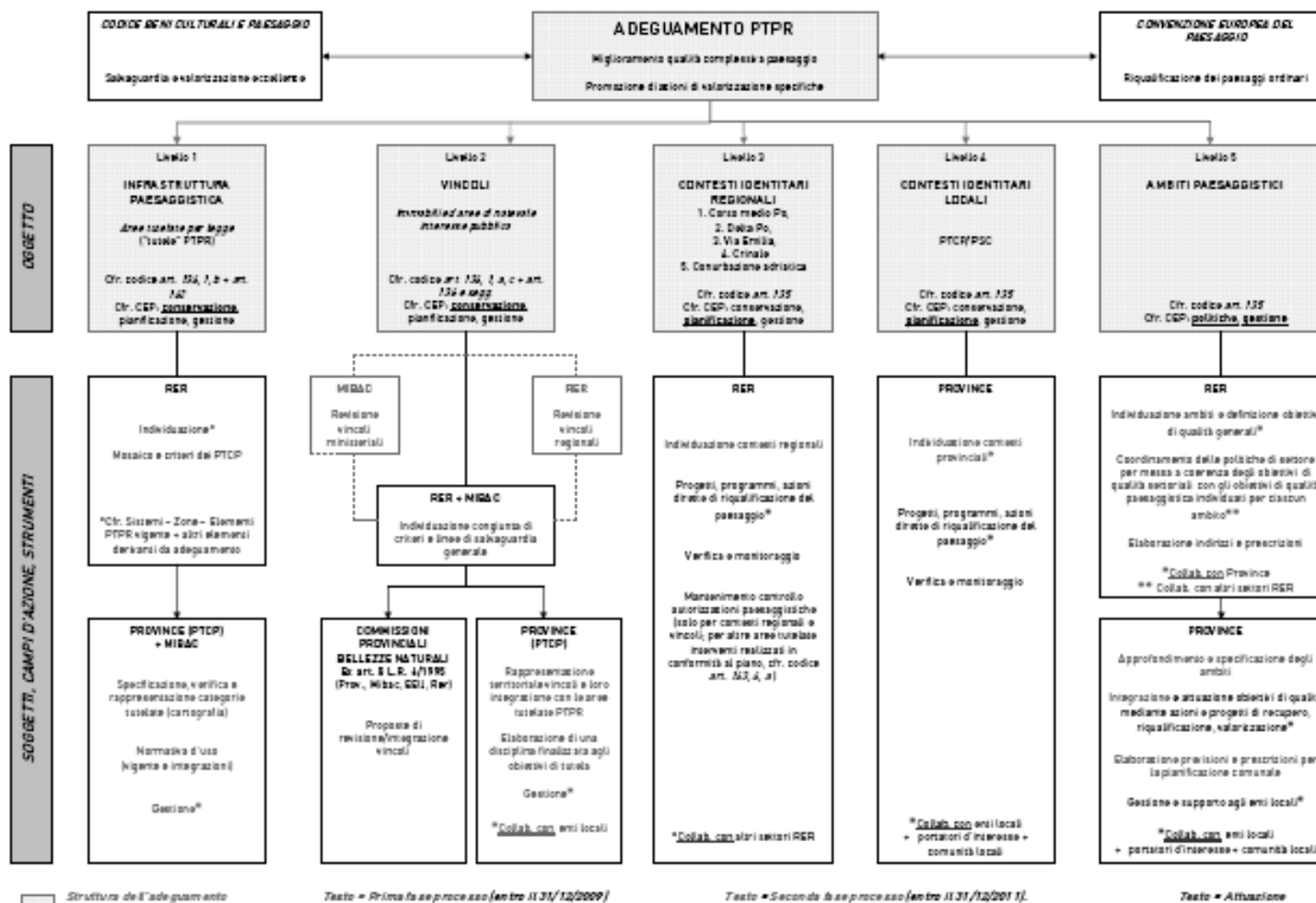

LE ATTIVITA' IN CORSO

P. di L. regionale “TUTELA E VALORIZZAZIONE DEL PAESAGGIO”

**VERIFICA DELLA COMPETENZA E DIFFERENZIAZIONE DEGLI ENTI
DELEGATI ALLA FUNZIONE AUTORIZZATORIA IN MATERIA DI PAESAGGIO**

(Art. 146, comma 6 del Dlgs. n. 42/2004 e smi)

ACCORDO DI SEMPLIFICAZIONE DELLA RELAZIONE PAESAGGISTICA

(Art. 3 del DM 12 dicembre 2005)

**REGOLAMENTO DI SEMPLIFICAZIONE DEL PROCEDIMENTO PER IL
RILASCIO DELL'AUTORIZZAZIONE PER INTERVENTI DI LIEVE ENTITA'**

(Art.146, comma 9 del Dlgs. n. 42/2004 e smi)

DOCUMENTO PRELIMINARE, QUADRO CONOSCITIVO e VALSAT

(Ex Art. 25 della LR n.20/2000)

**INTESA PER LO SVOLGIMENTO CONGIUNTO DELL'ADEGUAMENTO
DELLA PIANIFICAZIONE PAESAGGISTICA**

(Art. 156, comma 3 del Dlgs. n. 42/2004 e smi)