

## Vallate dello sport naturalistico Ambito 27

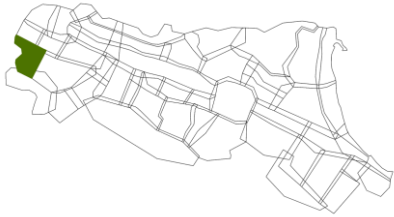

### Dati Territoriali Ambito: 27

Superficie territoriale: 415.815.819 kmq

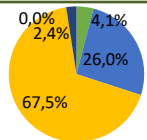

- Urbanizzato
- Agricolo
- Seminaturale
- Umido
- Acque

Beni art. 136 8,10%

Incidenza

**Bassa**

Parchi, Riserve e rete Natura 2000 16,64%

Incidenza

**Medio Bassa**

Avanzamento dell'urbanizzazione in aree dedicate a Parchi, Riserve e rete Natura 2000

+ 0,01%

I dati riportati in tabella fanno riferimento all'annualità del 2017

### CARTA DI IDENTITÀ : Dati Statistici

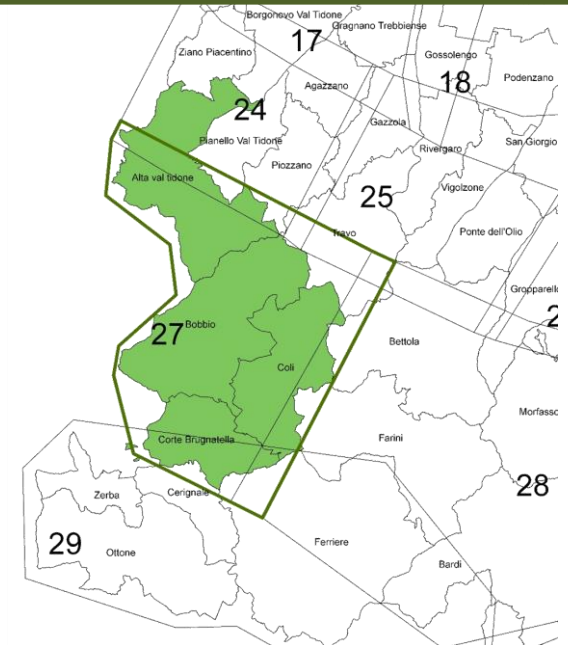

#### Demografia

4 COMUNI: Alta Val Tidone, Bobbio, Coli, Corte Brugnatella.

POPOLAZIONE (2018)	8.101
DENSITÀ	24,9 ab/Kmq
VARIAZIONE % POPOLAZIONE (2013-2018)	-6,8%
POPOLAZIONE ESTERNA AI CENTRI ABITATI	35,9%

#### Economia

UNITÀ LOCALI (2017)	1.227
ADDETTI (2017)	2.269

#### INDICE DI SPECIALIZZAZIONE

Agricoltura	Industria	Costruzioni	Commercio	Terziario
4,0 ●	0,6 ●	1,3 ●	0,9 ●	0,8 ●

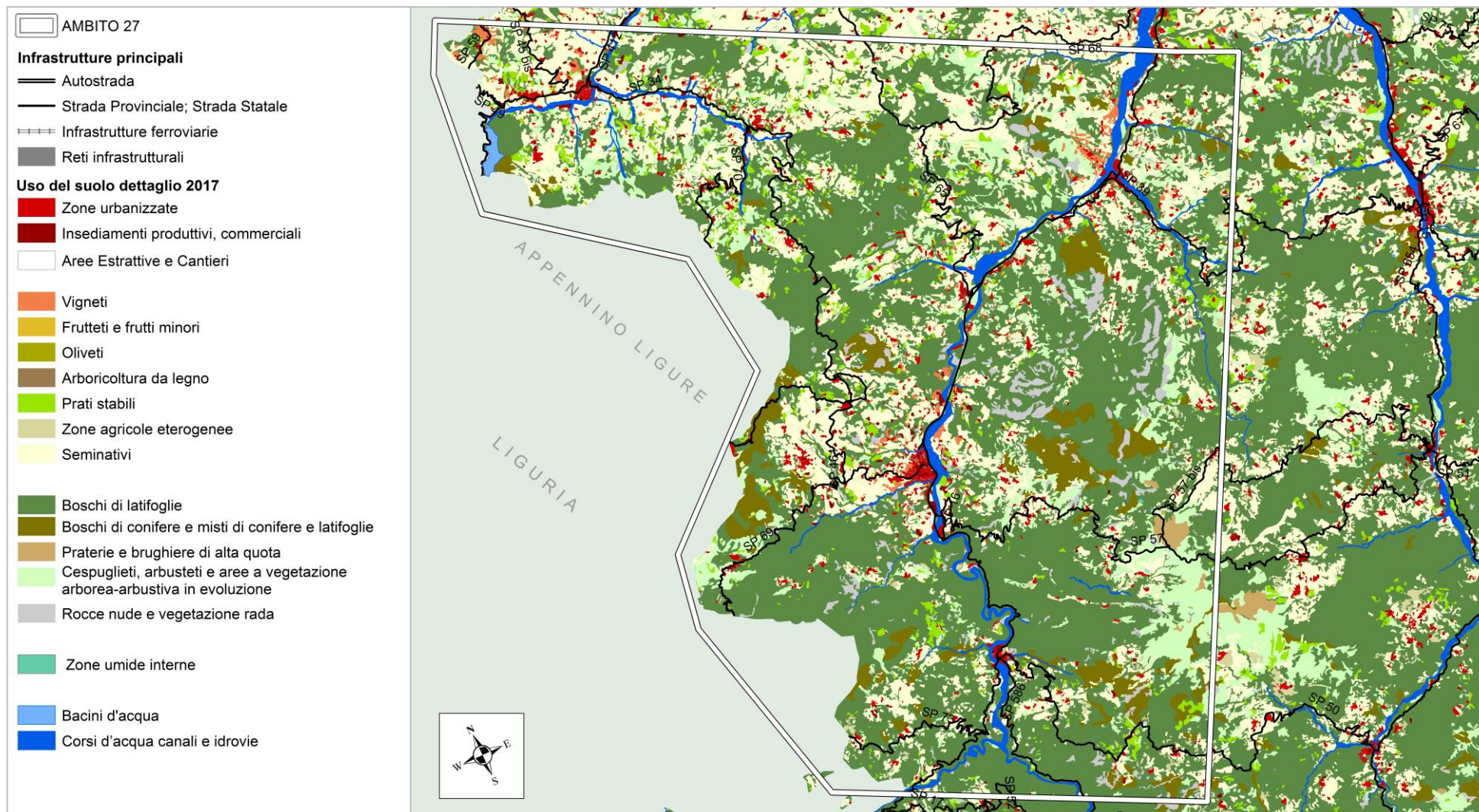

## CARATTERI E DINAMICHE DELL'USO DEL SUOLO



### Uso del suolo

L'ambito è caratterizzato da un uso prettamente **seminaturale e agricolo**. La percentuale di urbanizzazione si attesta ben **sotto la media regionale**. Significativa è la presenza di zone d'acque quasi in linea con la media regionale.

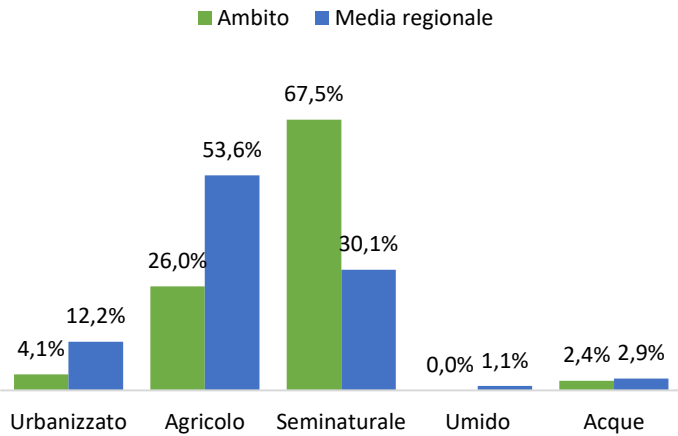

### Evoluzione uso del suolo

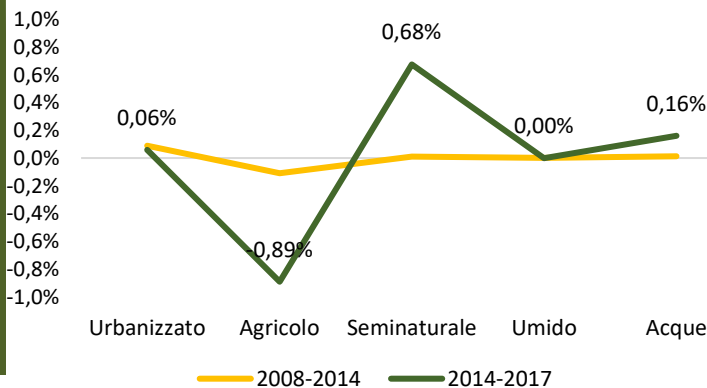

Rispetto ai dati del 2017, si è registrato una **diminuzione** di aree agricole e umide in favore delle zone urbanizzate, aree seminaturali e zone d'acqua.

### Variazione Relativa dell'Uso del Suolo

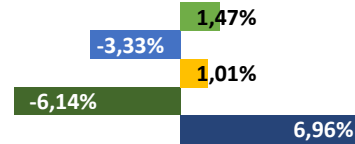

Urbanizzato Agricolo Seminaturale Umido Acque

### Riduzione del territorio agricolo

I territori agricoli sono in progressiva trasformazione verso le **aree seminaturali** (> nel 2014-2017) e **aree urbanizzate** (> nel 2014-2017), in misura minore verso zone umide e zone d'acqua. La riduzione del territorio agricolo vede una significativa accelerazione nel periodo 2014-2017.

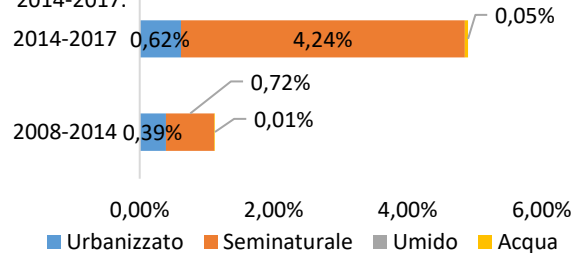

L'ambito ha un indice di impermeabilizzazione **basso, ben sotto la media regionale**. L'impermeabilizzazione nel periodo 2014-2017 risulta in crescita.

### Indice di Impermeabilizzazione

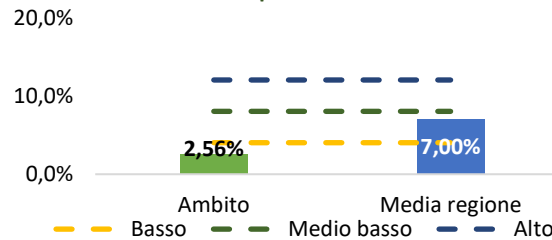

## VALLATE DELLO SPORT NATURALISTICO AMBITO 27

**MATRICE DI PAESAGGIO.** L'ambito è caratterizzato da una **stabilità alta**. Nel periodo 2008-2017 vi è un leggero incremento di stabilità dato da un aumento delle superfici **seminaturali**.

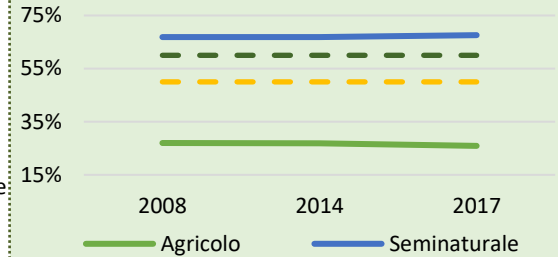

**Paesaggio agricolo** - Le aree agricole sono costituite in massima parte da **seminativi**. Sono presenti aree dedicate a frutteti e frutti minori, prati stabili e zone agricole eterogenee.

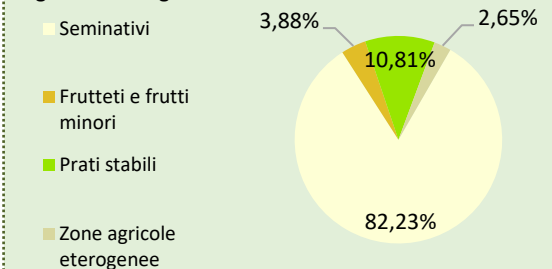

**Paesaggio boschivo** - L'ambito è caratterizzato da boschi di latifoglie. Da segnalare anche la presenza di cespuglieti, arbusteti e aree a vegetazione arborea-arbustiva in evoluzione ed in piccola parte anche di rocce nude e falesie e bosco di conifere.

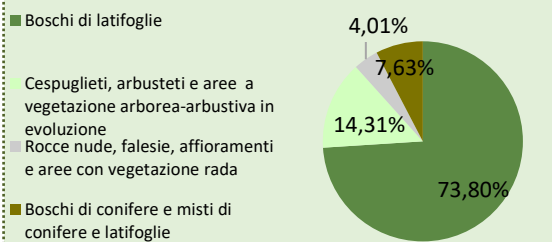



CARATTERI E DINAMICHE  
INDICATORI DI PAESAGGIO



Indice di eterogeneità e di equiripartizione

L'ambito mostra un livello **basso di diversità** del sistema paesaggistico con un **trend stabile** negli ultimi anni. Questo denota una certa **capacità di conservazione** degli elementi paesaggistici. Dalla lettura dell'indice di equiripartizione invece emerge che l'ambito ha una **buona stabilità** posizionandosi nella fascia tra il 55 e 65%.

Indice di connettività

Il valore della connettività paesaggistica è **in crescita** negli anni attestandosi al **di sopra della media regionale**. Il trend conferma un **incremento della complessità e della connettività ecologica** tra i diversi habitat che caratterizzano l'ambito.

Biopotenzialità

Il grado di equilibrio naturale calcolato sulla biopotenzialità media si attesta su un livello **alto, ben al di sopra della media regionale**. Questo denota una **ottima capacità rigenerative del paesaggio**.

Elementi Frammentanti

Da **urbanizzazione**: l'ambito è caratterizzato da **frammentazione medio-bassa, sopra la della media regionale**.

Da **infrastrutturazione**: in generale l'ambito denota un **alto livello di interferenza** per infrastrutturazione sebbene sia **sotto la media regionale**. In aree non urbanizzate, la densità per infrastrutturazione è **medio-alto**, attestandosi sopra la media regionale.

In **aree rurali**: la frammentazione è causata principalmente dagli **insediamenti industriali e commerciali e discariche**.

