

identificativo bene:

20

## Boschi Carrega-Lucedio

scheda redatta da : Fiorella Felloni.....

**nota:** quando non diversamente specificato, le fotografie devo intendersi realizzate da Marco Nerieri

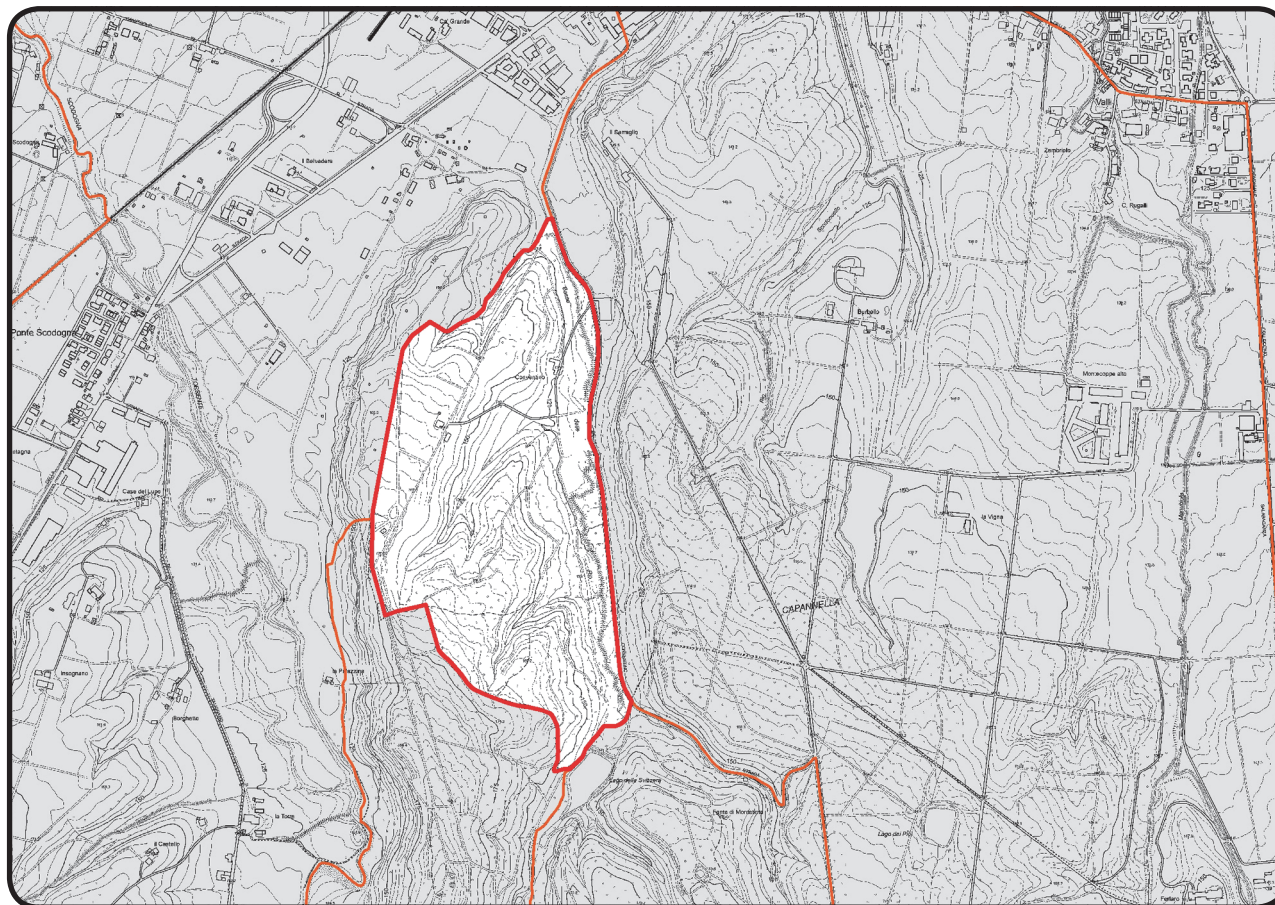
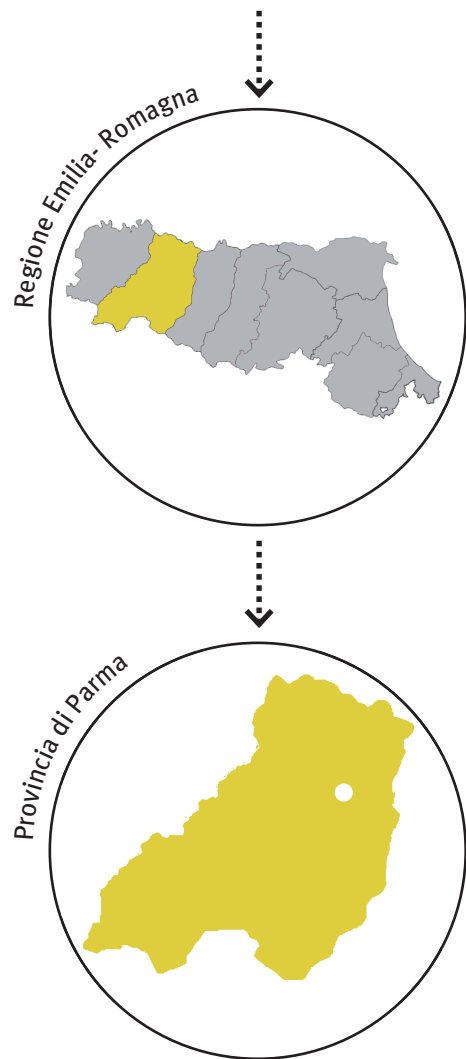

data chiusura scheda : 16 gennaio 2013.....

editing e impaginato : Saveria Teston, Marco Nascosi.....



**PROVVEDIMENTO: RUBRICA [E TITOLO CONCISO]**

Dichiarazione di Notevole interesse pubblico dei boschi Carrega-Lucedio nel comune di Collecchio (Parma) [Boschi Carrega-Lucedio]

**PROVVEDIMENTO: DATA ISTITUZIONE**

Decreto Ministeriale del 03 aprile 1965

**PUBBLICAZIONE**

Gazzetta Ufficiale n. 100 del 21 aprile 1965

**MATRICE PAESAGGISTICA [valore/tipologia]**

storico	culturale	naturale	morfologico	estetico	
<input type="checkbox"/>	<input type="checkbox"/>	<input type="checkbox"/>	<input type="checkbox"/>	<input type="checkbox"/>	a.cosa immobile bellezza naturale
<input type="checkbox"/>	<input type="checkbox"/>	<input type="checkbox"/>	<input type="checkbox"/>	<input type="checkbox"/>	a.cosa immobile singolarità geologica
<input type="checkbox"/>	<input type="checkbox"/>	<input type="checkbox"/>	<input type="checkbox"/>	<input type="checkbox"/>	a.cosa immobile memoria storica
<input type="checkbox"/>	<input type="checkbox"/>	<input type="checkbox"/>	<input type="checkbox"/>	<input type="checkbox"/>	b.ville, giardini e parchi
<input type="checkbox"/>	<input type="checkbox"/>	<input type="checkbox"/>	<input type="checkbox"/>	<input type="checkbox"/>	c.complesso di cose immobili
<input type="checkbox"/>	<input type="checkbox"/>	<input type="checkbox"/>	<input type="checkbox"/>	<input type="checkbox"/>	d.bellezze panoramiche e punti di vista

**MOTIVAZIONE DELLA TUTELA [VALORI CONNOTATIVI]**

“perchè costituisce un vasto complesso di quadri naturali d’incomparabile bellezza, per i magnifici boschi e i declivi erbosi, godibili dalla strada comunale del Conventino e dalla Strada statale della Cisa.”





## MATRICE DI INTEGRITÀ [grado integrità/valore]

			valore storico
			valore culturale
			valore naturale
			valore morfologico
			valore estetico

permanenza  
 trasformazione  
 perdita

**nota:** in coerenza con l'impostazione delle schede compilate dall'arch. Fiorella Felloni nel testo generale della presente sezione si riporta soltanto il paragrafo "dinamiche di trasformazione".

L'azione del parco regionale dei Boschi di Carrega, approvato con Del. G.R. n. 2002/1236 del 15 luglio 2002, ha contribuito alla tutela naturalistica ed estetica dell'area, che è in gran parte privata.

## VALORE NATURALE-ESTETICO .

## I BOSCHI .



1 . La fitta vegetazione spontanea presente all'interno dei Boschi di Carrega.



2 . La fitta vegetazione spontanea presente all'interno dei Boschi di Carrega.



3 . A sinistra l'area dei Boschi di Carrega provenendo dalla strada di Talignano.



**MATRICE DI CONTESTO** [morfologia/contesto]

costiero								
pianura								
collinare								
montano								
<input type="checkbox"/>	<input type="checkbox"/>	<input checked="" type="checkbox"/>	<input type="checkbox"/>	<input type="checkbox"/>	<input type="checkbox"/>	<input type="checkbox"/>	<input type="checkbox"/>	<input type="checkbox"/>
<input type="checkbox"/>	<input type="checkbox"/>	<input type="checkbox"/>	<input type="checkbox"/>	<input type="checkbox"/>	<input type="checkbox"/>	<input type="checkbox"/>	<input type="checkbox"/>	<input type="checkbox"/>
<input type="checkbox"/>	<input type="checkbox"/>	<input type="checkbox"/>	<input type="checkbox"/>	<input type="checkbox"/>	<input type="checkbox"/>	<input type="checkbox"/>	<input type="checkbox"/>	<input type="checkbox"/>
<input type="checkbox"/>	<input type="checkbox"/>	<input type="checkbox"/>	<input type="checkbox"/>	<input type="checkbox"/>	<input type="checkbox"/>	<input type="checkbox"/>	<input type="checkbox"/>	<input type="checkbox"/>
<input type="checkbox"/>	<input type="checkbox"/>	<input checked="" type="checkbox"/>	<input type="checkbox"/>	<input type="checkbox"/>	<input type="checkbox"/>	<input type="checkbox"/>	<input type="checkbox"/>	<input type="checkbox"/>
<input type="checkbox"/>	<input type="checkbox"/>	<input type="checkbox"/>	<input type="checkbox"/>	<input type="checkbox"/>	<input type="checkbox"/>	<input type="checkbox"/>	<input type="checkbox"/>	<input type="checkbox"/>

contesto naturale  
contesto agricolo tradizionale  
contesto agricolo industrializzato  
contesto urbano  
contesto periurbano  
contesto insediativo diffuso e/o sparso

**DESCRIZIONE**

L'area, in gran parte privata, interessa il territorio comunale di Collecchio ed è situata tra la Strada comunale del Conventino e gli impianti militari NATO. Il lato Sud delimita il confine con il comune di Sala Baganza. La strada comunale del Conventino costituisce tuttora punto di accesso all'area, segnalata come Parco Regionale dei Boschi di Carrega". Alla percezione dell'area dalla SS62 della Cisa si in frapponne l'area militare NATO, sostanzialmente libera da edifici, già presente peraltro nel momento di apposizione del vincolo). È parte integrante di un sistema compatto di aree tutelate con specifico provvedimento ministeriale a metà degli anni '60: "Zona dei Boschi di Carrega" in comune di Sala Baganza, di cui al D.M. 30 aprile 1966 [*bene paesaggistico 23, NdR*]; "Zona denominata Tenuta del Ferlaro" nei Comuni di Collecchio e Sala Baganza di cui al D.M. 25 gennaio 1966 [*bene paesaggistico 21, NdR*]. Infine si sottolinea la presenza del Casino dei Boschi, localizzato all'interno dell'area tutelata dal Decreto Ministeriale del 17 giugno 1963 ai sensi della Legge n.1089/39, confinante con il bene paesaggistico in oggetto.



1 . Casino dei Boschi. Il corpo centrale del complesso, ristrutturato.



2 . Casino dei Boschi. Il corpo laterale, che versa in uno stato di avanzato degrado.

3 . Via del Conventino provenendo da Collecchio.



[foto: Fiorella Felloni]



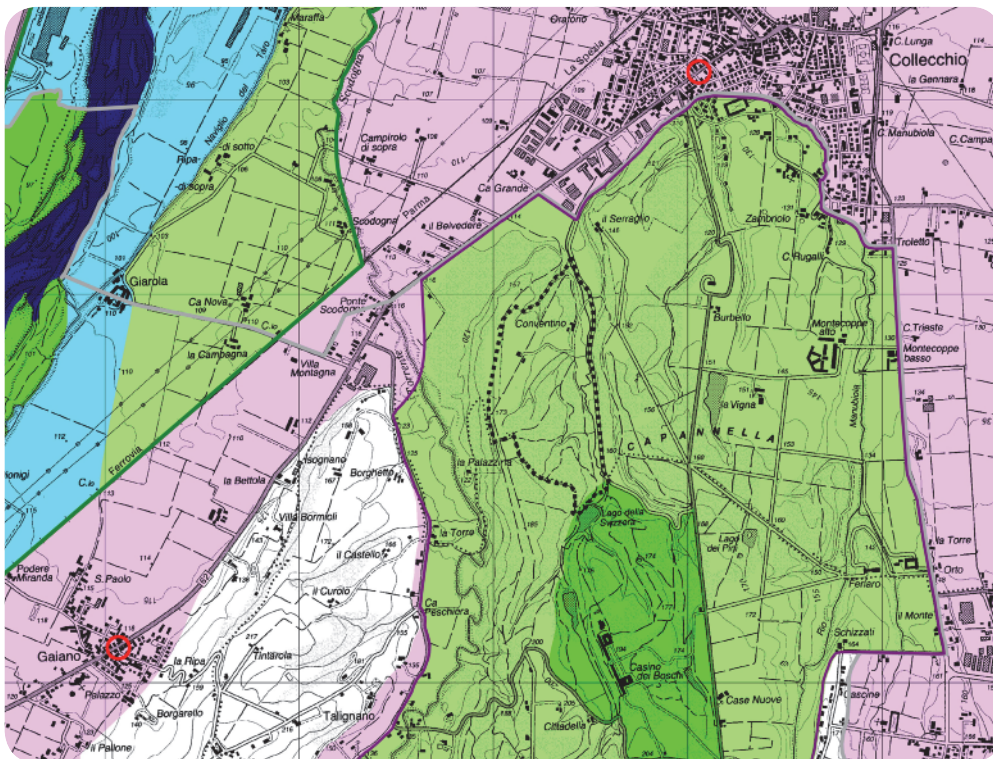

**PIANO TERRITORIALE PAESAGGISTICO REGIONALE**

**SISTEMI E ZONE STRUTTURANTI LA FORMA DEL TERRITORIO**  
 SISTEMI

□ collina (art.9)

**LAGHI CORSI D'ACQUA E ACQUE SOTTERRANEE**

■ zone di tutela dei caratteri ambientali di laghi, bacini e corsi d'acqua (art.17)

■ invasi ed alvei di laghi, bacini e corsi d'acqua (art.18)

■ zone di tutela dei corpi idrici superficiali e sotterranei (art.28)

**ZONE ED ELEMENTI DI INTERESSE PAESAGGISTICO AMBIENTALE**

**AMBITI DI TUTELA**

■ zone di particolare interesse paesaggistico-ambientale (art.19)

■ zone di tutela naturalistica (art.25)

**ZONE ED ELEMENTI DI PARTICOLARE INTERESSE STORICO**

**INSEDIAMENTI STORICI**

○ insediamenti urbani storici e strutture insediative storiche non urbane (art.22)

**PROGETTI DI VALORIZZAZIONE**  
 AREE DI VALORIZZAZIONE

■ parchi regionali (art.30)

■ programma dei parchi regionali (art.30)

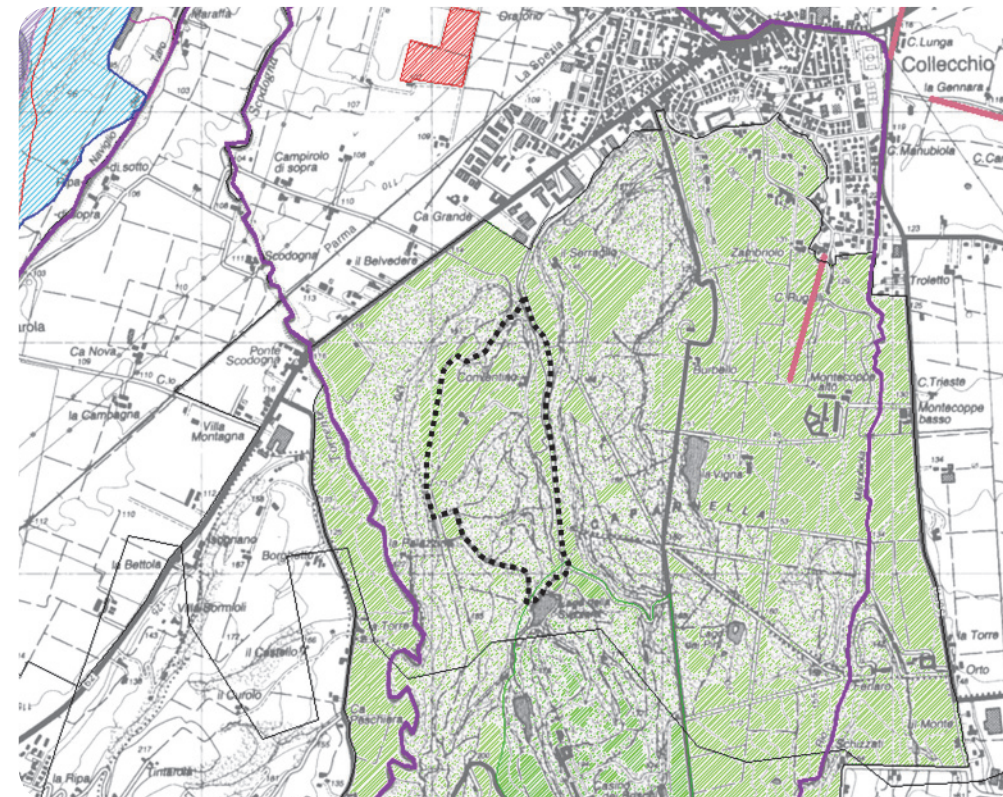

**PIANO TERRITORIALE di COORDINAMENTO PROVINCIALE**

**Zone di tutela di laghi, corsi d'acqua e corpi idrici sotterranei**

■ zone di tutela ambientale ed idraulica dei corsi d'acqua (art.12)

■ zone di deflusso di piena (art.13)

■ Ambito A1 - Alveo

■ Corsi d'acqua meritevoli di tutela

**Zone ed elementi di interesse paesaggistico ambientale**

■ Zone di particolare interesse paesaggistico - ambientale

■ Zone di tutela naturalistica

■ Parchi regionali con P.T.P. approvato

**Zone ed elementi di specifico interesse storico, archeologico e testimoniale**

■ Aree di accertata consistenza archeologica

■ Elementi della centuriazione