

Paesaggi dei castelli del parmense

Ambito 7



Dati Territoriali Ambito: 7

Superficie territoriale: 427.456.595 kmq

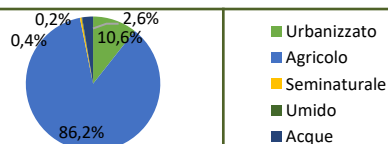

Beni art. 136	0,00%	Incidenza
		Medio Basso
Parchi, Riserve e rete Natura 2000	4,69%	Incidenza
		Basso

Avanzamento dell'urbanizzazione in aree dedicate a Parchi, Riserve e rete Natura 2000 + 0,02%

I dati riportati in tabella fanno riferimento all'annualità del 2017

CARTA DI IDENTITÀ : Dati Statistici

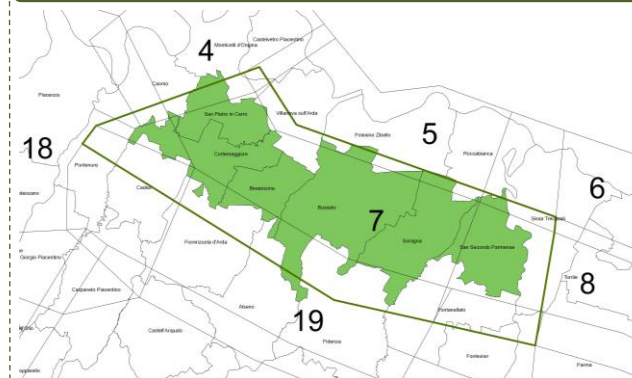

Demografia

6 COMUNI: Besenzone, Buseto, Cortemaggiore, San Pietro in Cerro, San Secondo Parmense, Soragna.

POPOLAZIONE (2018)	23.970
DENSITÀ	96,9 ab/Kmq
VARIAZIONE % POPOLAZIONE (2013-2018)	-1,2%
POPOLAZIONE ESTERNA AI CENTRI ABITATI	21,6%

Economia

UNITÀ LOCALI (2017)	4.672
ADDETTI (2017)	16.077

INDICE DI SPECIALIZZAZIONE

Agricoltura	Industria	Costruzioni	Commercio	Terziario
2,4 ●	1,2 ●	1,7 ●	0,7 ●	0,6 ●

 AMBITO 7

Infrastrutture principali

-  Autostrada
-  Strada Provinciale; Strada Statale
-  Infrastrutture ferroviarie
-  Reti infrastrutturali

Usi del Suolo dettaglio 2017

-  Zone urbanizzate
-  Insediamenti produttivi, commerciali
-  Aree Estrattive e Cantieri
-  Vigneti
-  Frutteti e frutti minori
-  Arboricoltura da legno
-  Prati stabili
-  Zone agricole eterogenee
-  Seminativi
-  Impianti fotovoltaici
-  Boschi di latifoglie
-  Cespuglieti, arbusteti e aree a vegetazione arborea-arbustiva in evoluzione
-  Zone umide interne
-  Bacini d'acqua
-  Corsi d'acqua canali e idrovie

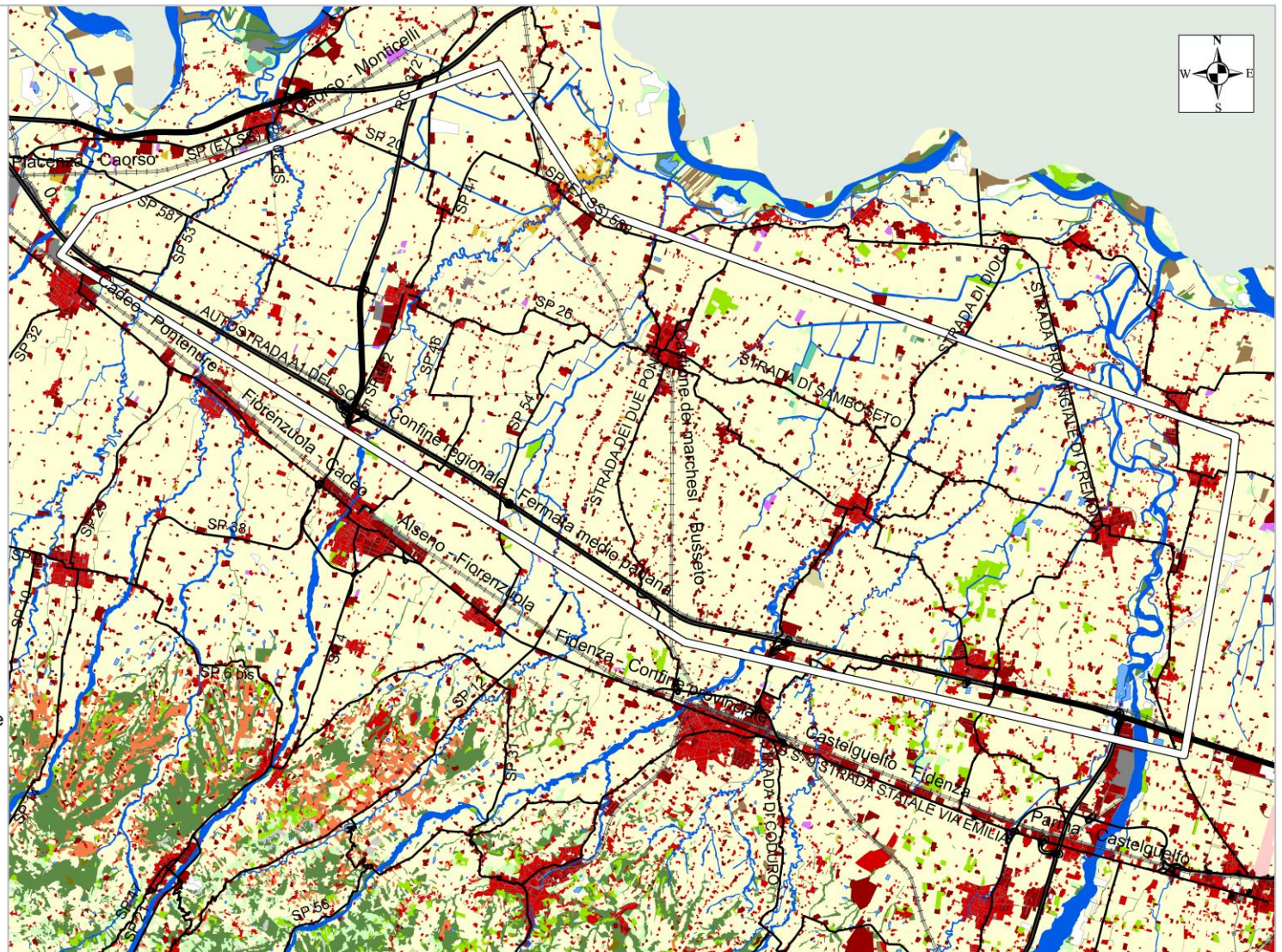

CARATTERI E DINAMICHE DELL'USO DEL SUOLO



Uso del suolo

L'ambito è caratterizzato da un uso prettamente **agricolo ed urbanizzato**. La percentuale di urbanizzazione è di poco al di sotto della media regionale. Quasi assenti le aree seminaturali ed umide.

■ Ambito ■ Media regionale

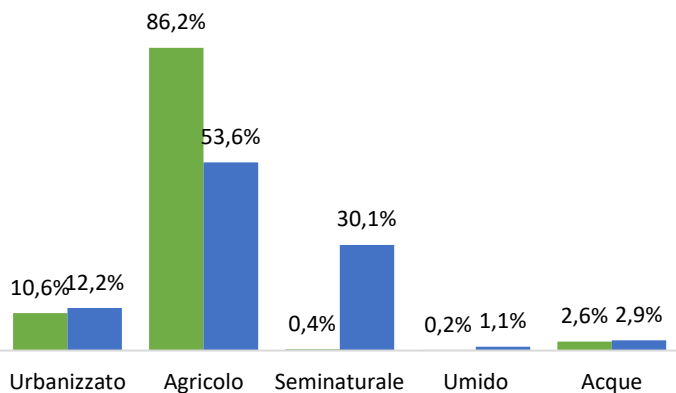

Evoluzione uso del suolo

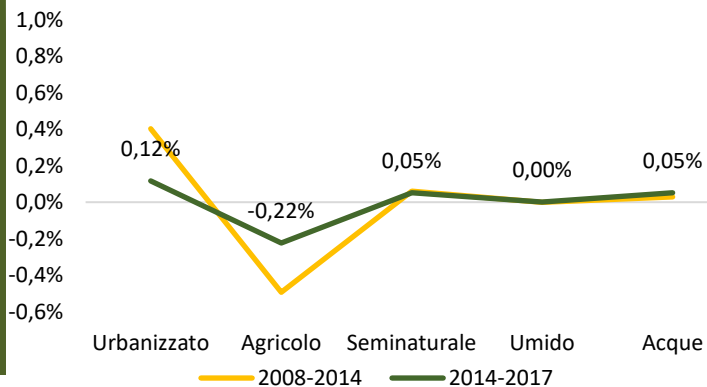

Rispetto ai dati del 2017, si è registrato una **progressiva diminuzione di aree agricole** a favore dei territori urbanizzati, aree umide ed zone d'acqua.

Variazione Relativa dell'Uso del Suolo

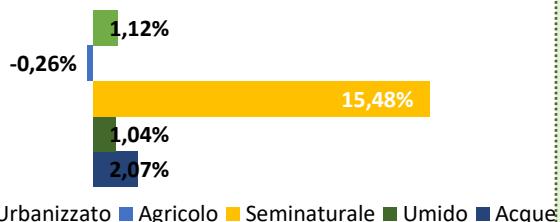

Riduzione del territorio agricolo

I territori agricoli sono in progressiva trasformazione in favore delle **aree urbanizzate**, in misura minore verso le aree seminaturali, zone umide e zone d'acqua. La riduzione del territorio agricolo vede un rallentamento nel periodo 2014-2017.

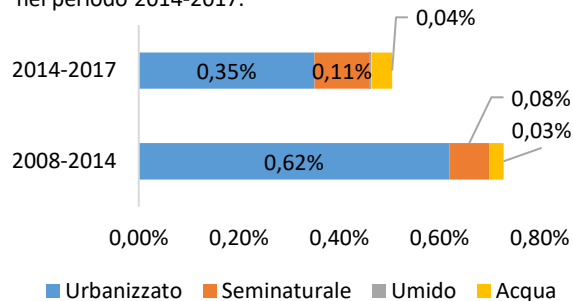

L'ambito ha un indice di impermeabilizzazione è **stabile** nel tempo collocandosi nella fascia **medio-basso**, appena al di sopra la media regionale.

Indice di Impermeabilizzazione

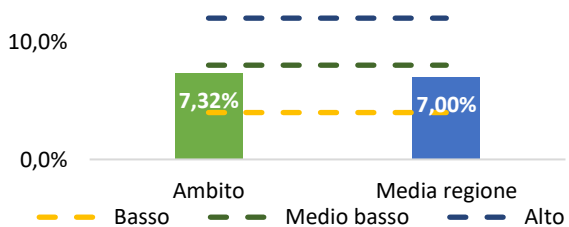

PAESAGGI DEI CASTELLI DEL PARMENSE Ambito 7

METRICHE DI PAESAGGIO. L'ambito è caratterizzato da una **stabilità alta**. Nel periodo 2008-2014 vi è una diminuzione di stabilità sottolineata dalla diminuzione delle superfici agricole anche a favore di quelle urbanizzate.

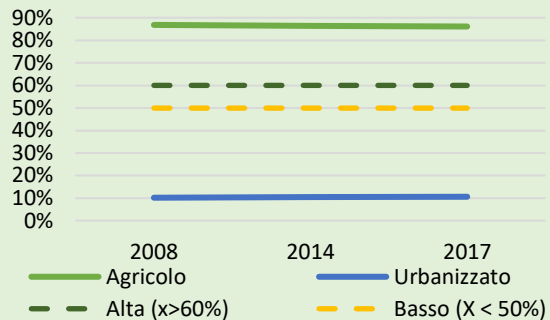

Paesaggio agricolo - Le aree agricole sono costituite in massima parte da **seminativi**. Da segnalare la presenza di una piccola percentuale di prati stabili.

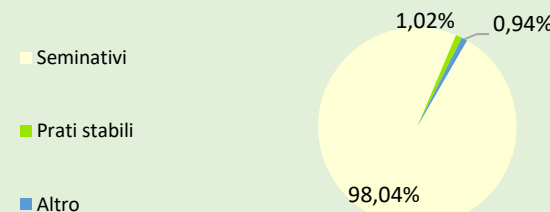

Paesaggio urbanizzato - L'ambito è caratterizzato dalla presenza di una consistente area urbanizzata con una fitta rete infrastrutturale e insediamenti produttivi. Bassa è la presenza di aree estrattive e cantieri.

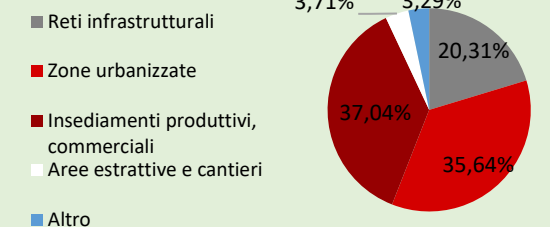

CARATTERI E DINAMICHE
INDICATORI DI PAESAGGIO



Indice di eterogeneità e di equiripartizione

L'ambito mostra un livello **basso di diversità** del sistema paesaggistico sebbene il dato presenti un trend positivo negli ultimi anni. Questo denota un leggero **incremento degli elementi paesaggistici**. Dalla lettura dell'indice di equiripartizione invece emerge che l'ambito presenta un **paesaggio particolarmente omogeneo**, al di sotto del 30%.

Indice di connettività

Il valore della **connettività paesaggistica** è in leggero incremento sebbene si attesti ben al di sotto della media regionale. Il trend conferma un leggero **aumento della complessità e della connettività ecologica** tra i diversi habitat che caratterizzano l'ambito.

Biopotenzialità

Il grado di equilibrio naturale calcolato sulla biopotenzialità media si attesta su una **livello basso, al di sotto della media regionale**. Questo denota una **scarsa capacità rigenerative del paesaggio**.

Elementi Frammentanti

Da **urbanizzazione**: l'ambito è caratterizzato da **frammentazione medio-bassa** attestandosi al di sopra della media regionale.

Da **infrastrutturazione**: in generale l'ambito denota un **alto livello di interferenza** per infrastrutturazione mentre in aree non urbanizzate è nella media (in linea con la media regionale).

In **aree rurali**: la frammentazione è causata principalmente dagli **insediamenti industriali e commerciali** seguiti dalla aree aeroportuali e rete e aree di adibite a trasporto dell'energia.

