

**Dati Territoriali Ambito: 6**

Superficie territoriale: 456.590.825 kmq

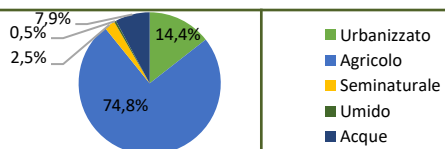

Beni art. 136	14,90%	Incidenza
		<b>Medio Basso</b>
Parchi, Riserve e rete Natura 2000	14,70%	Incidenza
		<b>Medio Basso</b>
Avanzamento dell'urbanizzazione in aree dedicate a Parchi, Riserve e rete Natura 2000	- 0,04%	

I dati riportati in tabella fanno riferimento all'annualità del 2017

**Demografia**

9 COMUNI: Boretto, Brescello, Colorno, Gualtieri, Guastalla, Luzzara, Mezzani, Reggiolo, Sissa Treccasali.

POPOLAZIONE (2018)	70.800
DENSITÀ	196,3 ab/Kmq
VARIAZIONE % POPOLAZIONE (2013-2018)	-1,8%
POPOLAZIONE ESTERNA AI CENTRI ABITATI	10,8%

**Economia**

UNITÀ LOCALI (2017)	2.860
ADDETTI (2017)	10.562

**INDICE DI SPECIALIZZAZIONE**

Agricoltura	Industria	Costruzioni	Commercio	Terziario
1,1 ●	1,8 ●	1,0 ●	0,7 ●	0,5 ●

AMBITO 6

**Infrastrutture principali**

-  Autostrada
-  Strada Provinciale; Strada Statale
-  Infrastrutture ferroviarie
-  Reti infrastrutturali

**Uso del Suolo dettaglio 2017**

-  Zone urbanizzate
-  Insediamenti produttivi, commerciali
-  Aree aeroportuali ed eliporti
-  Aree Estrattive e Cantieri
  
-  Vigneti
-  Frutteti e frutti minori
-  Arboricoltura da legno
-  Prati stabili
-  Zone agricole eterogenee
-  Seminativi
-  Impianti fotovoltaici
  
-  Boschi di latifoglie
-  Cespuglieti, arbusteti e aree a vegetazione arborea-arbustiva in evoluzione
  
-  Zone umide interne
  
-  Bacini d'acqua
-  Corsi d'acqua canali e idrovie

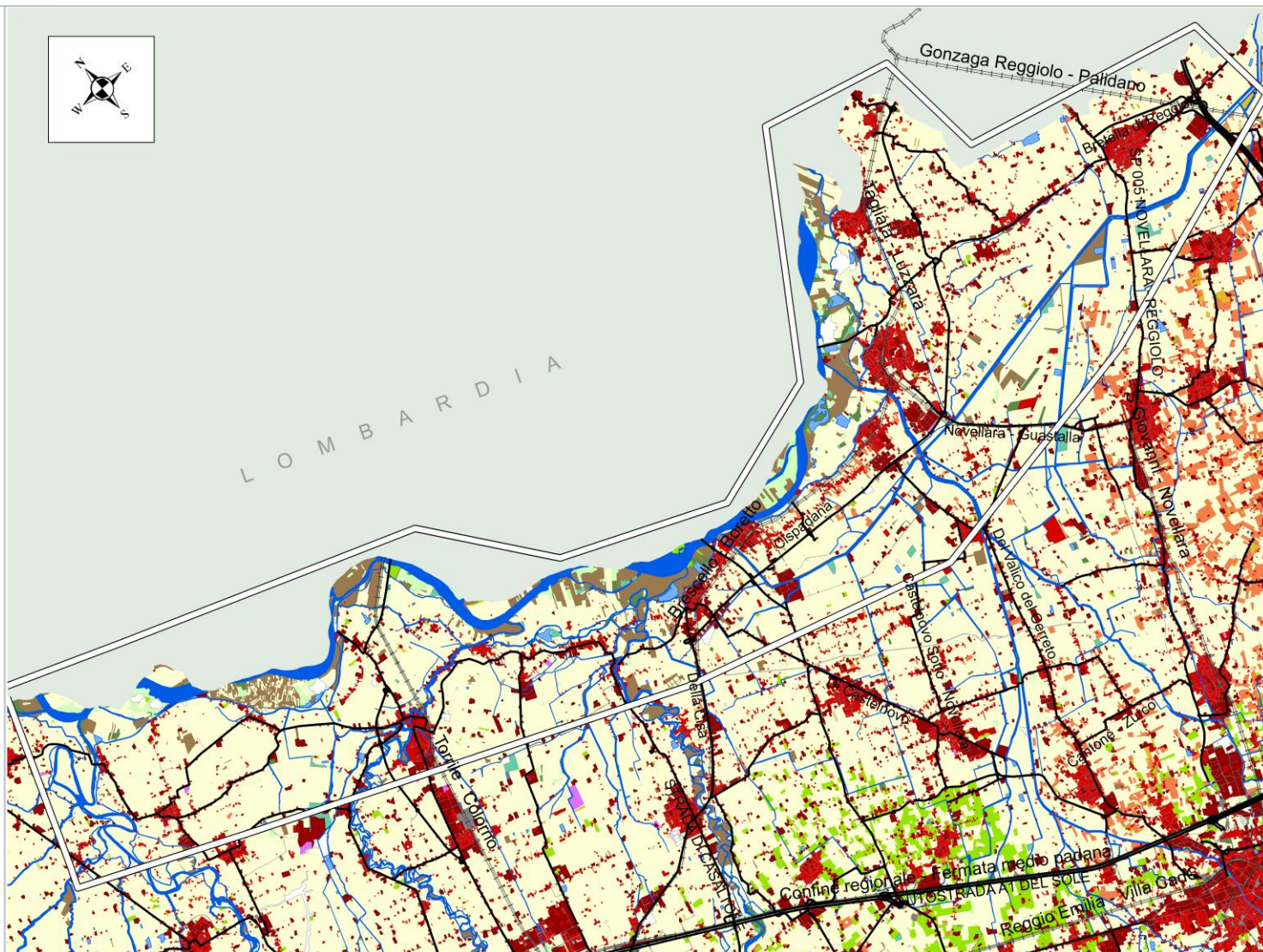

## CARATTERI E DINAMICHE DELL'USO DEL SUOLO



### Uso del suolo

L'ambito è caratterizzato da un uso prettamente **agricolo ed urbanizzato**. La percentuale di urbanizzazione **supera la media regionale** così come quella delle aree d'acqua. Risultano basse le aree di seminaturali e le zone umide.

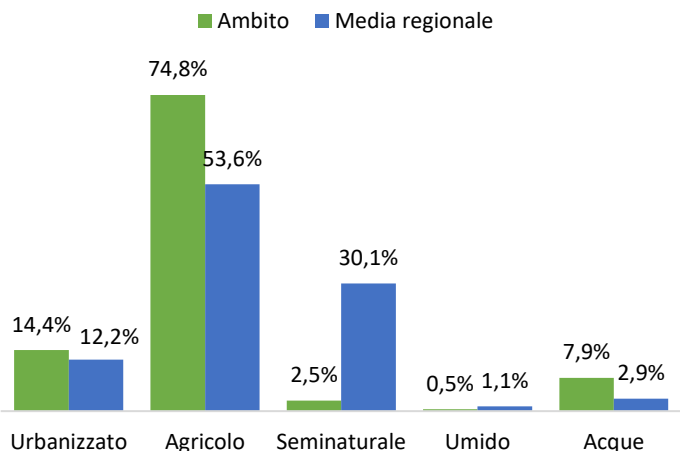

### Evoluzione uso del suolo

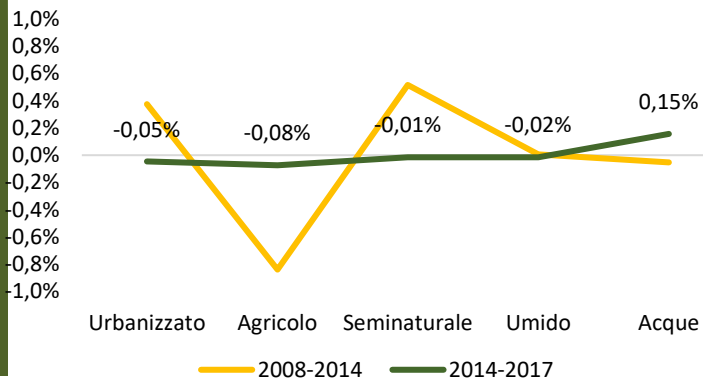

Rispetto ai dati del 2017, si è registrato una **progressiva diminuzione** di aree urbanizzate, agricole, seminaturali a favore delle zone d'acqua.

### Variazione Relativa dell'Uso del Suolo

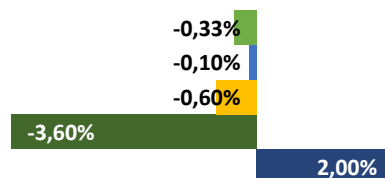

Urbanizzato Agricolo Seminaturale Umido Acque

### Riduzione del territorio agricolo

I territori agricoli sono in progressiva trasformazione a favore delle **aree urbanizzate** (> nel 2014-2017) e **seminaturali** (> nel 200-2014), in misura minore verso le zone umide e zone d'acqua. La riduzione del territorio agricolo vede un rallentamento nel periodo 2014-2017.

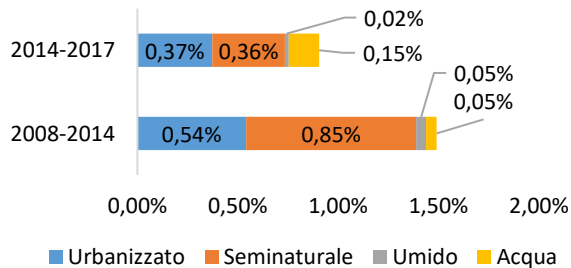

L'ambito ha un indice di impermeabilizzazione **medio-alto e sopra la media regionale**. Il dato cresce nel periodo 2014-2017.

### Indice di Impermeabilizzazione

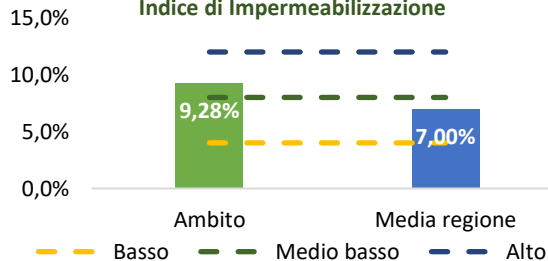

## COMUNITÀ DI CITTÀ DEL PO

Ambito 6

**MATRICE DI PAESAGGIO.** L'ambito è caratterizzato da una **stabilità alta**. Nel periodo 2008-2014 vi è una diminuzione di stabilità data da una riduzione delle aree agricole a favore di **quelle urbanizzate e seminaturali**.

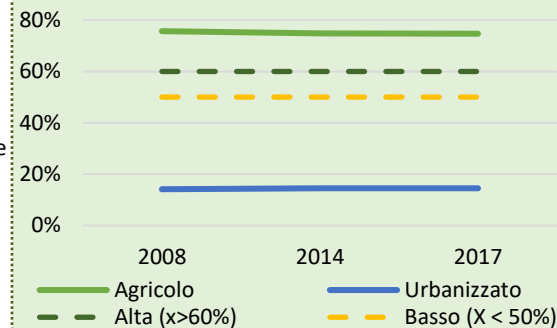

**Paesaggio agricolo** - Le aree agricole sono costituite in massima parte da **seminativi**. Sono presenti in misura minore aree dedicate a arboricoltura da legno.



**Paesaggio urbanizzato** - L'ambito è caratterizzato dalla presenza da aree urbanizzate e insediamenti produttivo-commerciale. Sono presenti anche una rete infrastrutturale e aree estrattive e cantieri.

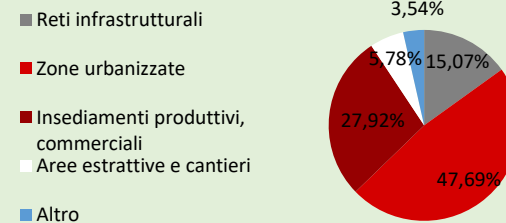



**CARATTERI E DINAMICHE**  
**INDICATORI DI PAESAGGIO**



**Indice di eterogeneità e di equiripartizione**

L'ambito mostra un livello **basso di diversità** del sistema paesaggistico sebbene il dato presenti un trend negativo negli ultimi anni. Questo denota una leggera diminuzione degli **elementi paesaggistici**. Dalla lettura dell'indice di equiripartizione invece emerge che l'ambito presenta un **paesaggio stabile**, posizionandosi nella fascia tra il 30 e 60%.

**Indice di connettività**

Il valore della **connettività paesaggistica** è in leggero incremento sebbene si attesti al di sotto della media regionale. Il trend conferma un leggero **aumento della complessità e della connettività ecologica** tra i diversi habitat che caratterizzano l'ambito.

**Biopotenzialità**

Il grado di equilibrio naturale calcolato sulla biopotenzialità media si attesta su una livello **medio-basso, al di sotto della media regionale**. Questo denota una limitata **capacità rigenerative del paesaggio**.

**Elementi Frammentanti**

Da **urbanizzazione**: l'ambito è caratterizzato da **frammentazione medio-bassa in linea con la media regionale**.

Da **infrastrutturazione**: in generale l'ambito denota un **alto livello di interferenza** per infrastrutturazione confermato anche in aree non urbanizzate (in linea con la media regionale).

In **aree rurali**: la frammentazione è causata principalmente dagli **insediamenti industriali e commerciali (85% dei nuovi interventi)** seguiti dalla **aree estrattive**.

