

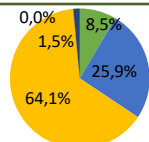

Dati Territoriali Ambito: 42

Superficie territoriale: 1.008.227.051 kmq



- Urbanizzato
- Agricolo
- Seminaturale
- Umido
- Acque

Beni art. 136	0,39%	Incidenza
		Bassa
Parchi, Riserve e rete Natura 2000	20,25%	Incidenza
		Medio Basso
Avanzamento dell'urbanizzazione in aree dedicate a Parchi, Riserve e rete Natura 2000	- 0,01%	

I dati riportati in tabella fanno riferimento all'annualità del 2017

CARTA DI IDENTITÀ : Dati Statistici

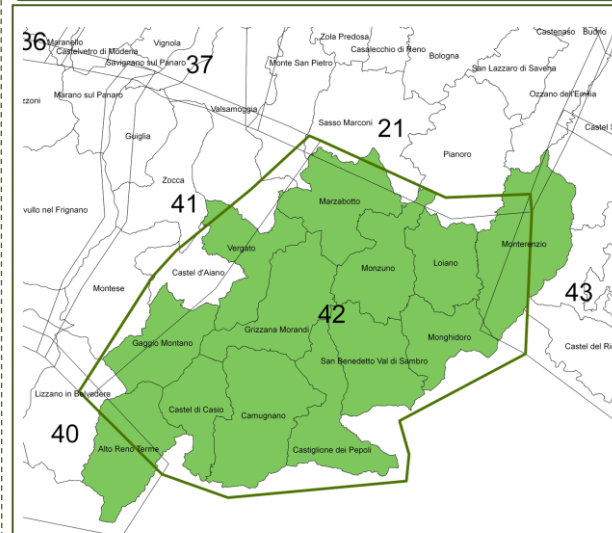

Demografia

13 COMUNI: Alto Reno Terme, Camugnano, Castel di Casio, Castiglione dei Pepoli, Gaggio Montano, Grizzana Morandi, Loiano, Marzabotto, Monghidoro, Monterenzio, Monzuno, San Benedetto Val di Sambro, Vergato.

POPOLAZIONE (2018)	65.692
DENSITÀ	74 ab/Kmq
VARIAZIONE % POPOLAZIONE (2013-2018)	-2,8%
POPOLAZIONE ESTERNA AI CENTRI ABITATI	28,2%

Economia

UNITÀ LOCALI (2017)	6.179
ADDETTI (2017)	15.607

INDICE DI SPECIALIZZAZIONE

Agricoltura	Industria	Costruzioni	Commercio	Terziario
1,3 ●	1,1 ●	1,7 ●	0,9 ●	0,7 ●

AMBITO 42

Infrastrutture principali

-  Autostrada
-  Strada Provinciale; Strada Statale
-  Infrastrutture ferroviarie
-  Reti infrastrutturali

Uso del suolo dettaglio 2017

-  Zone urbanizzate
-  Insediamenti produttivi, commerciali
-  Aree Estrattive e Cantieri
-  Vigneti
-  Frutteti e frutti minori
-  Arboricoltura da legno
-  Prati stabili
-  Zone agricole eterogenee
-  Seminativi
-  Impianti fotovoltaici
-  Boschi di latifoglie
-  Castagneti da frutto
-  Boschi di conifere e misti di conifere e latifoglie
-  Praterie e brughiere di alta quota
-  Cespuglieti, arbusteti e aree a vegetazione arborea-arbustiva in evoluzione
-  Rocce nude e vegetazione rada
-  Bacini d'acqua
-  Corsi d'acqua canali e idrovie

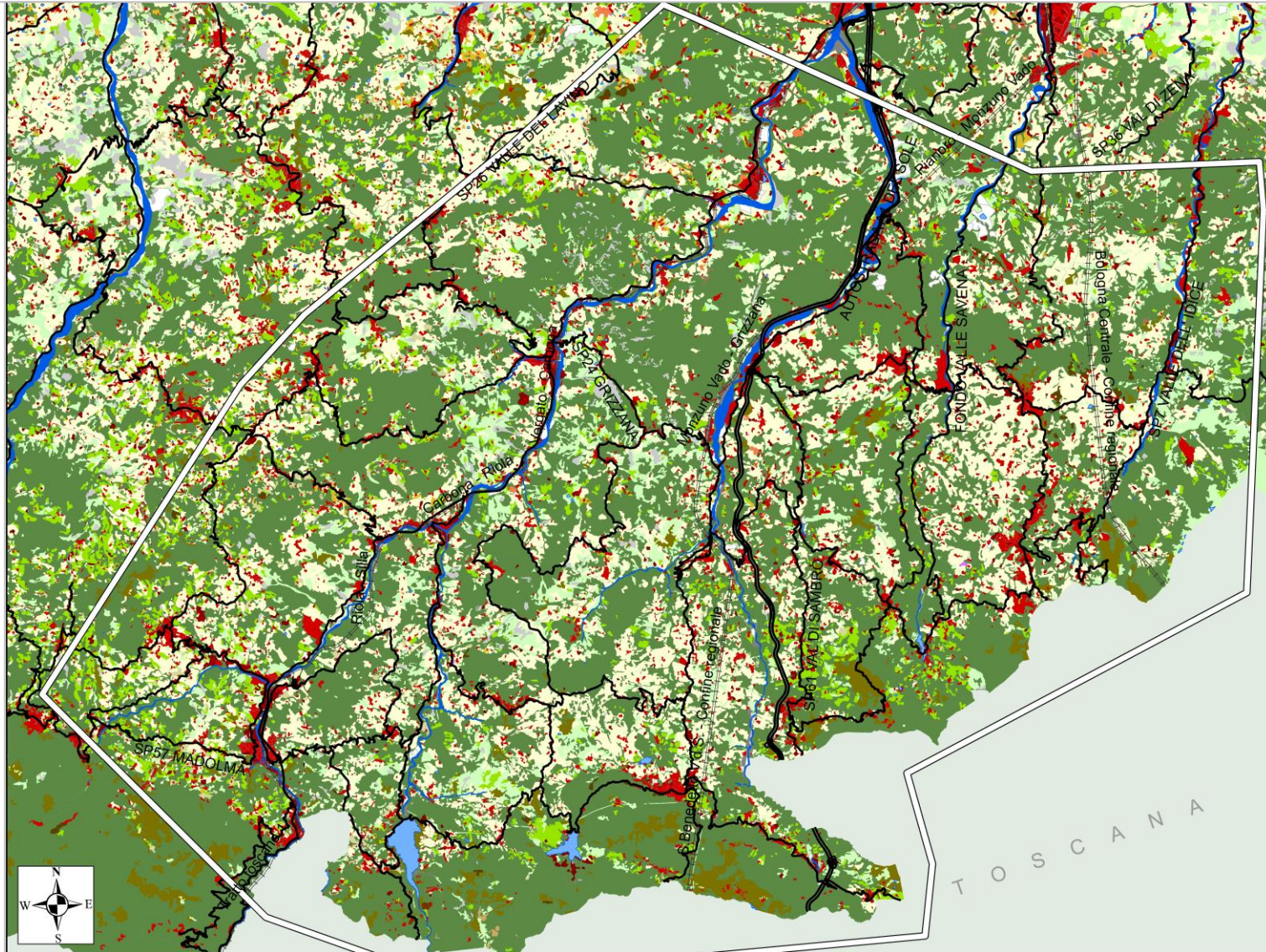

CARATTERI E DINAMICHE DELL'USO DEL SUOLO



Uso del suolo

L'ambito è caratterizzato da un uso prettamente **seminaturale e agricolo**. La percentuali di urbanizzato, aree umide e zone d'acqua sono ampiamente **sotto la media regionale**.

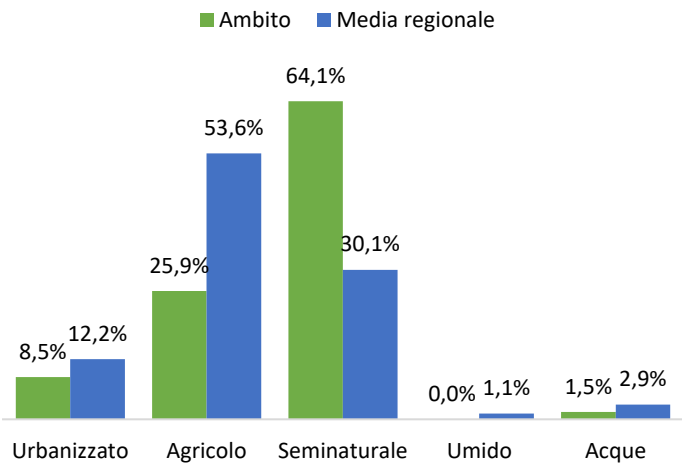

Evoluzione uso del suolo

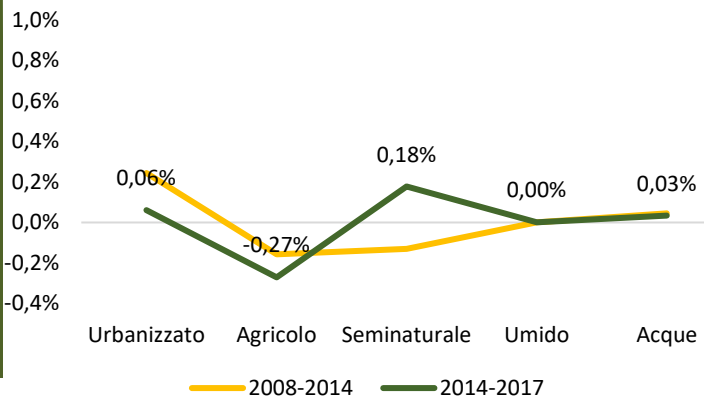

Rispetto ai dati del 2017, si è registrato una **diminuzione** di aree agricole in favore delle zone urbanizzate, seminaturali e zone d'acqua.

Variazione Relativa dell'Uso del Suolo

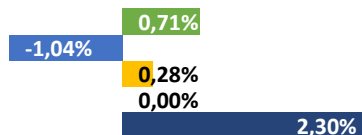

■ Urbanizzato ■ Agricolo ■ Seminaturale ■ Umido ■ Acque

Riduzione del territorio agricolo

I territori agricoli sono in progressiva trasformazione in maniera più consistente verso le **aree seminaturali** rispetto alle **aree urbanizzate**. Questa tendenza è in crescita nel periodo 2014-2017.

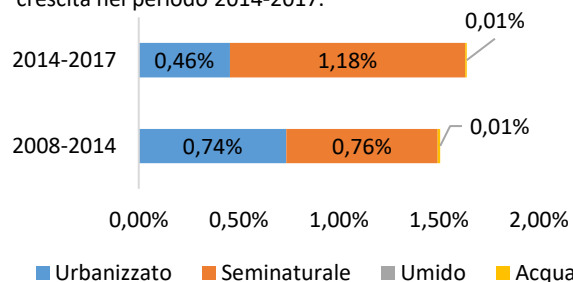

L'ambito ha un indice di impermeabilizzazione **basso, sotto la media regionale**. L'impermeabilizzazione nel periodo 2014-2017 risulta in crescita.

Indice di Impermeabilizzazione

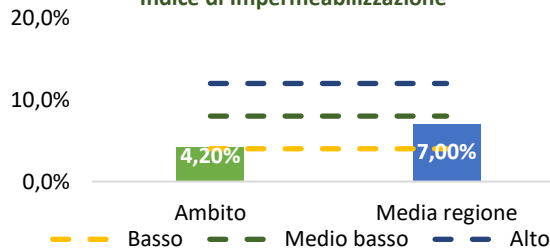

MEDIE E ALTI VALLI BOLOGNESI

AMBITO 42

MATRICE DI PAESAGGIO. L'ambito è caratterizzato da una **stabilità alto**. Nel periodo 2014-2017 si segnalano **variazioni di stabilità** dovuto all'aumento delle aree a seminaturali.

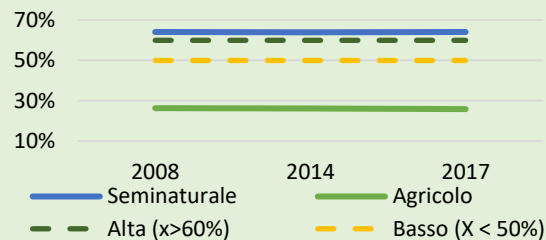

Paesaggio agricolo - Le aree agricole sono costituite in massima parte da **seminativi**. Sono presenti anche prati stabili e zone agricole eterogenee.

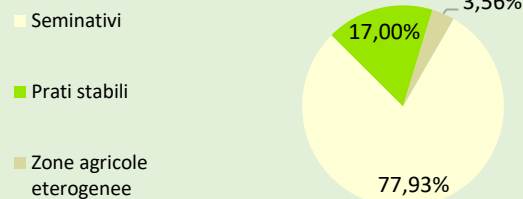

Paesaggio boschivo - L'ambito è caratterizzato da boschi di latifoglie. Sono presenti anche cespuglieti, arbusteti e aree a vegetazione arborea-arbustiva in evoluzione, rocce nude e falesie e boschi di conifere.

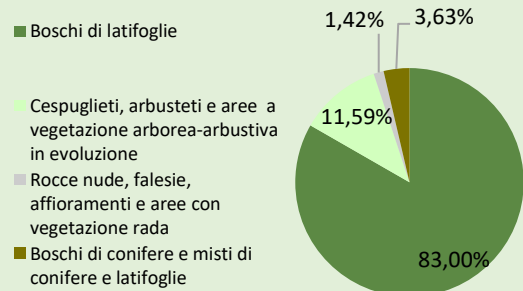

**CARATTERI E DINAMICHE
INDICATORI DI PAESAGGIO**



Indice di eterogeneità e di equiripartizione

L'ambito mostra un livello **basso di diversità** del sistema paesaggistico, dato che rimane stabile negli ultimi anni. Questo denota una certa capacità di **conservazione degli elementi paesaggistici**. Dalla lettura dell'indice di equiripartizione invece emerge che l'ambito risulta avere una **buona stabilità**, con indice compreso tra il 55 e 65%.

Indice di connettività

Il valore della connettività paesaggistica è **in crescita** negli anni attestandosi **sopra la media regionale**. Il trend conferma un **incremento della complessità e della connettività ecologica** tra i diversi habitat che caratterizzano l'ambito.

Biopotenzialità

Il grado di equilibrio naturale calcolato sulla biopotenzialità media si attesta su una livello **alto, sopra la media regionale**. Questo denota un'**ottima capacità rigenerativa del paesaggio**.

Elementi Frammentanti

Da **urbanizzazione**: l'ambito è caratterizzato da **frammentazione media-alto, appena sopra la media regionale**.

Da **infrastrutturazione**: in generale l'ambito denota un **alto livello di interferenza** per infrastrutturazione attestandosi **sotto la media regionale**. In aree non urbanizzate, la densità per infrastrutturazione è **media, appena sotto la media regionale**.

In aree rurali: la frammentazione è causata principalmente dagli **insediamenti industriali e commerciali** seguiti dalla **aree estrattive** e aree dedicate ad **autodromi**.

