

### Dati Territoriali Ambito: 34

Superficie territoriale: 270.633.050 kmq

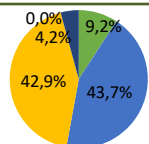

- Urbanizzato
- Agricolo
- Seminaturale
- Umido
- Acque

Beni art. 136	15,28%	Incidenza
		<b>Medio Bassa</b>
Parchi, Riserve e rete Natura 2000	12,71%	Incidenza
		<b>Medio Bassa</b>
Avanzamento dell'urbanizzazione in aree dedicate a Parchi, Riserve e rete Natura 2000	+ 0,03%	

I dati riportati in tabella fanno riferimento all'annualità del 2017

### CARTA DI IDENTITÀ : Dati Statistici

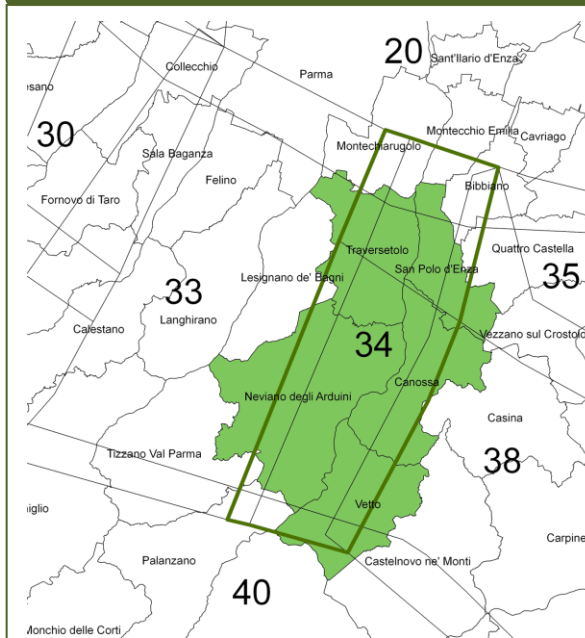

### Demografia

**5 COMUNI: Canossa, Neviano degli Arduini, San Polo d'Enza, Traversetolo, Vetto.**

POPOLAZIONE (2018)	24.903
DENSITÀ	83,1 ab/Kmq
VARIAZIONE % POPOLAZIONE (2013-2018)	-0,5%
POPOLAZIONE ESTERNA AI CENTRI ABITATI	27,2%

### Economia

UNITÀ LOCALI (2017)	3.404
ADDETTI (2017)	9.549

### INDICE DI SPECIALIZZAZIONE

Agricoltura	Industria	Costruzioni	Commercio	Terziario
1,8 ●	1,3 ●	1,3 ●	0,8 ●	0,7 ●

 AMBITO 34

### Infrastrutture principali

-  Autostrada
-  Strada Provinciale; Strada Statale
-  Infrastrutture ferroviarie
-  Reti infrastrutturali

### Usò del suolo dettaglio 2017

-  Zone urbanizzate
-  Insediamenti produttivi, commerciali
-  Aree Estrattive e Cantieri
-  Vigneti
-  Frutteti e frutti minori
-  Arboricoltura da legno
-  Prati stabili
-  Zone agricole eterogenee
-  Seminativi
-  Impianti fotovoltaici
-  Boschi di latifoglie
-  Boschi di conifere e misti di conifere e latifoglie
-  Cespuglieti, arbusteti e aree a vegetazione arborea-arbustiva in evoluzione
-  Rocce nude e vegetazione rada
-  Zone umide interne
-  Bacini d'acqua
-  Corsi d'acqua canali e idrovie

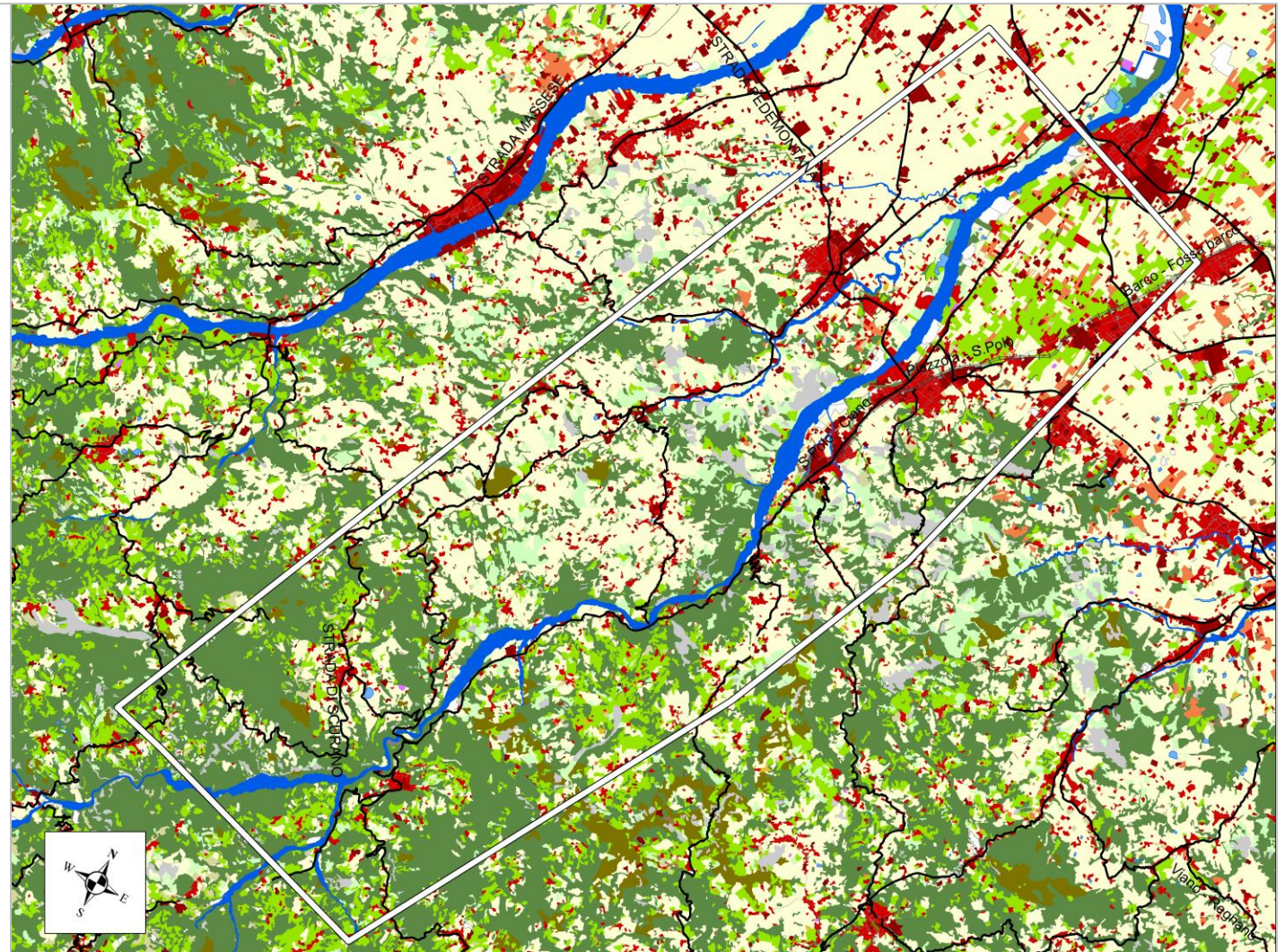



## CARATTERI E DINAMICHE DELL'USO DEL SUOLO



### Uso del suolo

L'ambito è caratterizzato da un uso prettamente **agricolo e seminaturale**. La percentuale di urbanizzato è **sotto la media regionale** mentre le zone d'acqua sono **sopra la media regionale**.

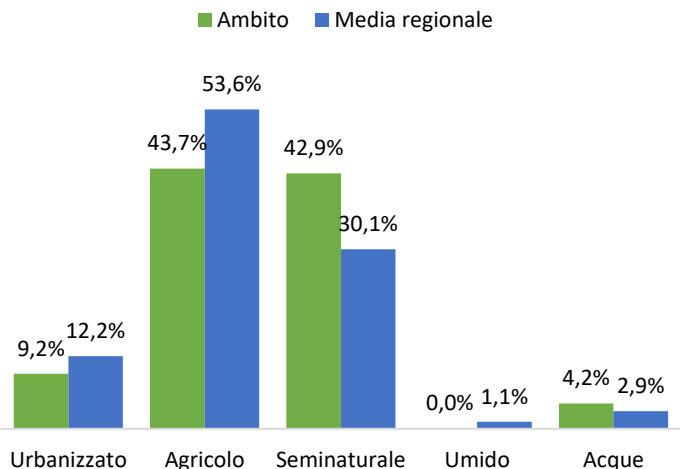

### Evoluzione uso del suolo

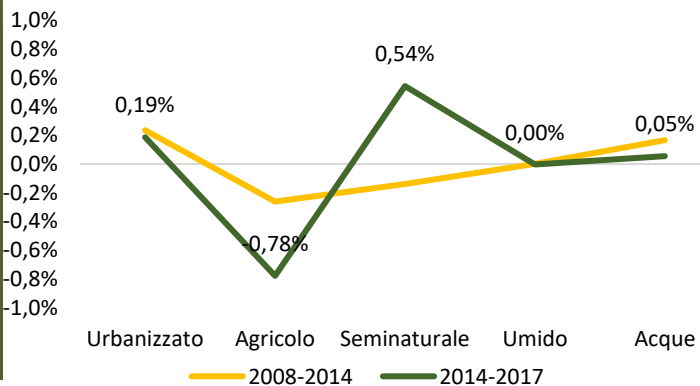

Rispetto ai dati del 2017, si è registrato una **diminuzione** di aree agricole e zone umide e delle zone urbanizzate, seminaturali e zone d'acqua.

### Variazione Relativa dell'Uso del Suolo



■ Urbanizzato ■ Agricolo ■ Seminaturale ■ Umido ■ Acque

### Riduzione del territorio agricolo

I territori agricoli sono in progressiva trasformazione verso le **aree seminaturali** (> nel 2014-2017) e **aree urbanizzate** (> nel 2014-2017), in misura minore verso zone umide e zone d'acqua. La riduzione del territorio agricolo vede una sensibile accelerazione nel periodo 2014-2017.

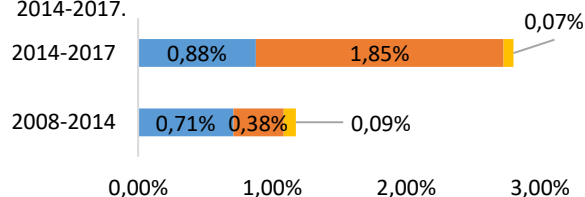

■ Urbanizzato ■ Seminaturale ■ Umido ■ Acqua

L'ambito ha un indice di impermeabilizzazione **medio basso, sotto la media regionale**. L'impermeabilizzazione nel periodo 2014-2017 risulta in crescita.

### Indice di Impermeabilizzazione

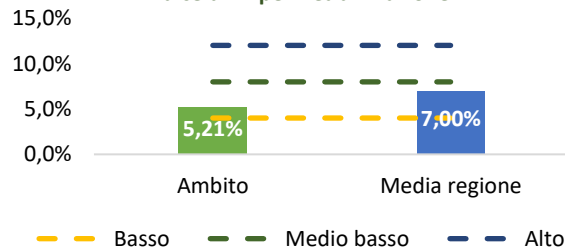

## VALLE DELL'ENZA

## AMBITO 34

**MATRICE DI PAESAGGIO.** L'ambito è caratterizzato da una **stabilità bassa**. Nel periodo 2008-2017 si segnalano **variazioni significative** di stabilità del sistema paesaggistico dovuto alla riduzione delle aree agricole.

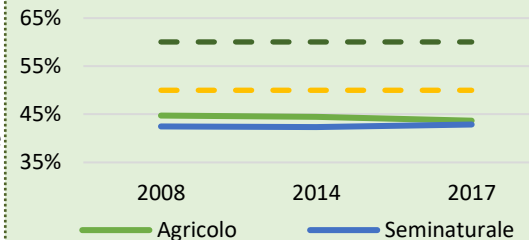

**Paesaggio agricolo** - Le aree agricole sono costituite in massima parte da **seminativi**. Sono presenti aree dedicate a vigneti, prati stabili e zone agricole eterogenee.

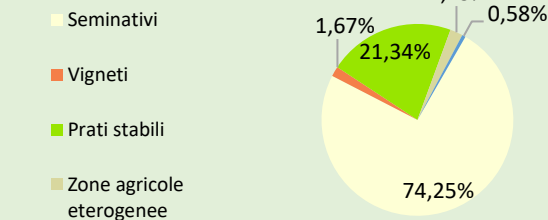

**Paesaggio boschivo** - L'ambito è caratterizzato da boschi di latifoglie. Da segnalare anche la presenza di cespuglieti, arbusteti e aree a vegetazione arborea-arbustiva in evoluzione ed in piccola parte anche di rocce nude e falesie e bosco di conifere.

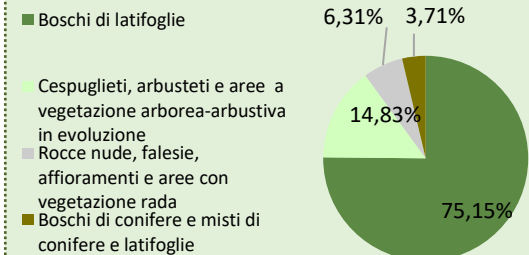

**CARATTERI E DINAMICHE  
INDICATORI DI PAESAGGIO**



**Indice di eterogeneità e di equiripartizione**

L'ambito mostra un livello **medio** di diversità del sistema paesaggistico, dato che rimane **stabile** negli ultimi anni. Questo denota una certa **conservazione degli elementi paesaggistici** e una progressiva trasformazione del mosaico paesaggistico. Dalla lettura dell'indice di equiripartizione invece emerge che l'ambito è **frammentato** con valore superiore al 60%.

**Indice di connettività**

Il valore della connettività paesaggistica è in **leggera crescita** negli anni attestandosi **sopra la media regionale**. Il trend conferma l'**incremento della complessità e della connettività ecologica** tra i diversi habitat che caratterizzano l'ambito.

**Biopotenzialità**

Il grado di equilibrio naturale calcolato sulla biopotenzialità media si attesta su un livello **medio**, **sopra la media regionale**. Questo denota una **buona capacità rigenerativa del paesaggio**.

**Elementi Frammentanti**

Da **urbanizzazione**: l'ambito è caratterizzato da **frammentazione alta**, **sotto la media regionale**.

Da **infrastrutturazione**: in generale l'ambito denota un **alto livello di interferenza** per infrastrutturazione, attestandosi **sotto la media regionale**. In aree non urbanizzate, la densità per infrastrutturazione è **medio-bassa**, attestandosi in linea con la media regionale.

In **aree rurali**: la frammentazione è causata principalmente da **insediamenti industriali e commerciali**, **aree estrattive** e **autodromi**.

