

### Dati Territoriali Ambito: 25

Superficie territoriale: 353.348.427 kmq

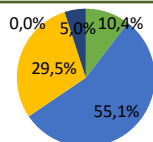

- Urbanizzato
- Agricolo
- Seminaturale
- Umido
- Acque

Beni art. 136	5,40%	Incidenza
		<b>Bassa</b>
Parchi, Riserve e rete Natura 2000	5,26%	Incidenza
		<b>Bassa</b>

Avanzamento dell'urbanizzazione in aree dedicate a Parchi, Riserve e rete Natura 2000 + 0,01%

I dati riportati in tabella fanno riferimento all'annualità del 2017

### CARTA DI IDENTITÀ : Dati Statistici

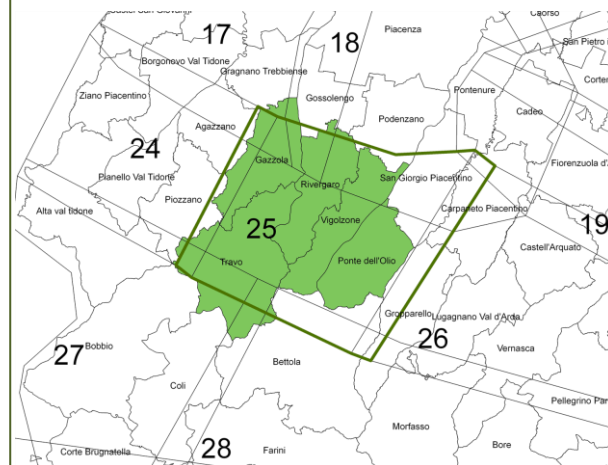

### Demografia

**5 COMUNI:** Gazzola, Ponte dell'Olio, Rivergaro, Travo, Vigolzone.

POPOLAZIONE (2018)	20.332
DENSITÀ	79,65 ab/Kmq
VARIAZIONE % POPOLAZIONE (2013-2018)	-0,14%
POPOLAZIONE ESTERNA AI CENTRI ABITATI	26,8%

### Economia

UNITÀ LOCALI (2017)	2.148
ADDETTI (2017)	5.578

### INDICE DI SPECIALIZZAZIONE

Agricoltura	Industria	Costruzioni	Commercio	Terziario
2,7 ●	1 ●	1,1 ●	0,8 ●	0,8 ●

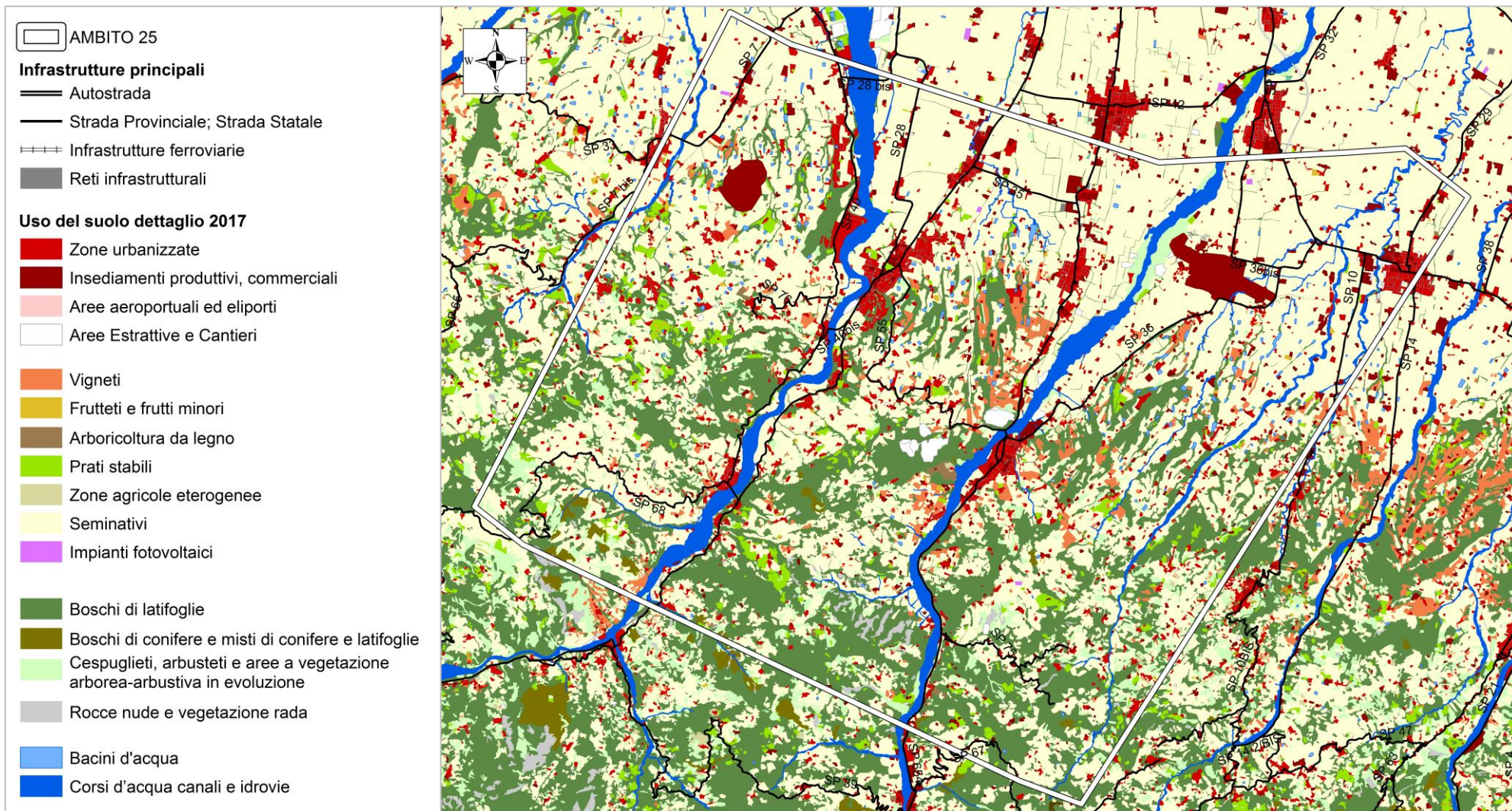



## CARATTERI E DINAMICHE DELL'USO DEL SUOLO



### Uso del suolo

L'ambito è caratterizzato da un uso prettamente **agricolo e seminaturale**. La percentuale di urbanizzazione si attesta appena **sotto la media regionale**. Significativa è la presenza di zone d'acque ben sopra la media regionale.

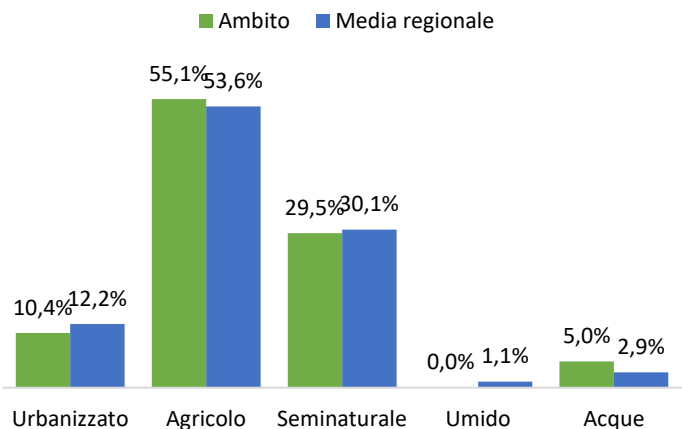

### Evoluzione uso del suolo

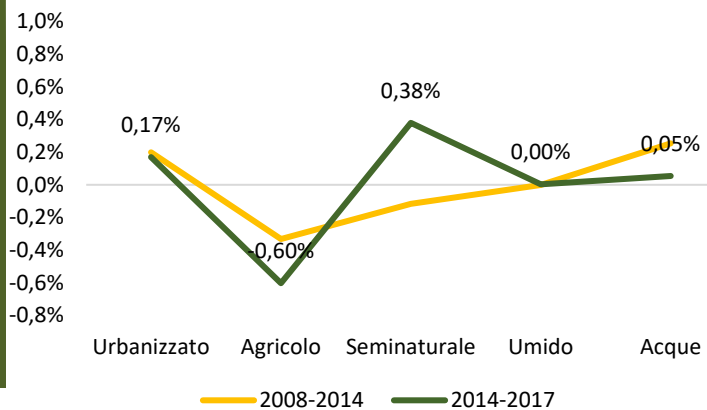

Rispetto ai dati del 2017, si è registrato una **diminuzione** di aree agricole in favore delle zone urbanizzate, aree seminaturali, aree umide e zone d'acqua.

### Variazione Relativa dell'Uso del Suolo

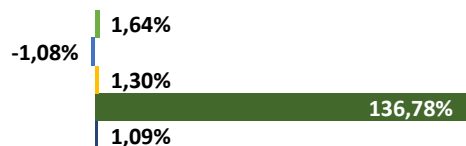

### Riduzione del territorio agricolo

I territori agricoli sono in progressiva trasformazione verso le **aree seminaturali** (> nel 2014-2017) e **aree urbanizzate** (> nel 2008-2014), in misura minore verso zone umide e zone d'acqua. La riduzione del territorio agricolo vede una accelerazione nel periodo 2014-2017.

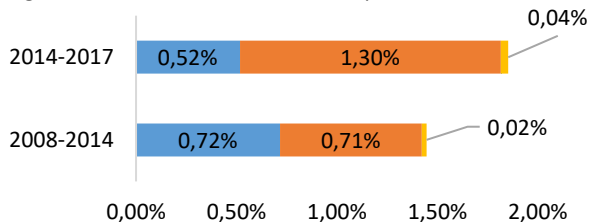

L'ambito ha un indice di impermeabilizzazione **medio-basso, sotto la media regionale**. L'impermeabilizzazione nel periodo 2014-2017 risulta stabile.

### Indice di Impermeabilizzazione

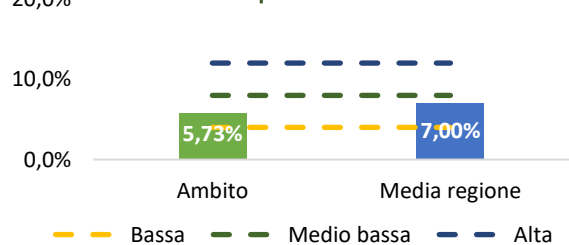

## AREA DI TRANSIZIONE VAL TREBBIA VAL NURE Ambito 25

**MATRICE DI PAESAGGIO.** L'ambito è caratterizzato da una **stabilità media**. Nel periodo 2008-2017 vi è una leggera diminuzione di stabilità data da una riduzione delle superfici agricole in favore di **quelle seminaturali e aree urbanizzate**.



**Paesaggio agricolo** - Le aree agricole sono costituite in massima parte da **seminativi**. Sono presenti aree dedicate a frutteti e frutti minori, prati stabili e zone agricole eterogenee.

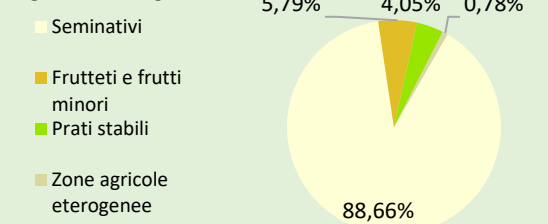

**Paesaggio boschivo** - L'ambito è caratterizzato da boschi di latifoglie. Da segnalare anche la presenza di cespuglieti, arbusteti e aree a vegetazione arborea-arbustiva in evoluzione ed in piccola parte anche di rocce nude e falesie e bosco di conifere.

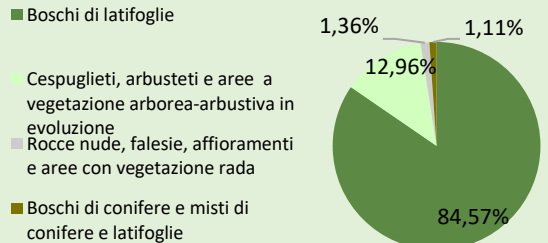

**CARATTERI E DINAMICHE**  
**INDICATORI DI PAESAGGIO**



**Indice di eterogeneità e di equiripartizione**

L'ambito mostra un livello **medio di diversità** del sistema paesaggistico con un **trend in crescita** negli ultimi anni. Questo denota un **incremento della capacità di conservazione** degli elementi paesaggistici. Dalla lettura dell'indice di equiripartizione invece emerge che l'ambito ha una **buona stabilità** posizionandosi nella fascia tra il 55 e 65 %

**Indice di connettività**

Il valore della connettività paesaggistica è **stabile** negli anni attestandosi appena al di **sopra della media regionale**. Il trend conferma una **conservazione della complessità e della connettività ecologica** tra i diversi habitat che caratterizzano l'ambito.

**Biopotenzialità**

Il grado di equilibrio naturale calcolato sulla biopotenzialità media si attesta su una livello **medio, in linea con la media regionale**. Questo denota una **discreta capacità rigenerative del paesaggio**.

**Elementi Frammentanti**

Da **urbanizzazione**: l'ambito è caratterizzato da **frammentazione medio-alta, sotto la media regionale**.

Da **infrastrutturazione**: in generale l'ambito denota un **alto livello di interferenza** per infrastrutturazione rimanendo **sotto la media regionale**. In aree non urbanizzate, la densità per infrastrutturazione è **media**, attestandosi in linea con la media regionale.

In **aree rurali**: la frammentazione è causata principalmente da **autodromi, insediamenti industriali e commerciali e aree estrattive**.

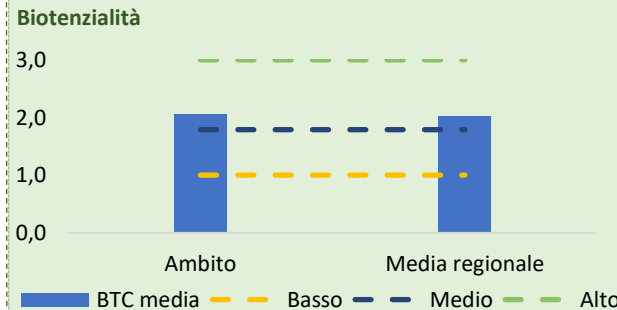
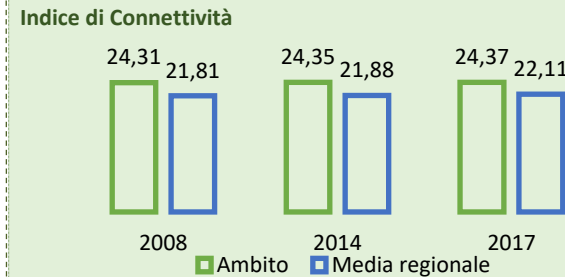
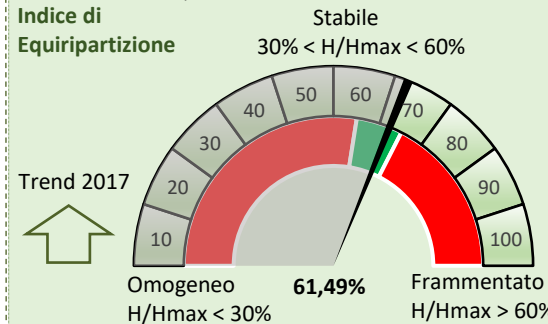
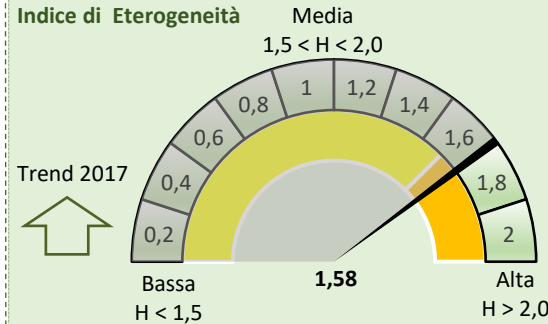

**AREA DI TRANSIZIONE VAL TREBBIA VAL NURE**  
**Ambito 25**

