

identificativo bene:

58

## Crinale di Toano

Scheda: PTCP di Reggio Emilia. Quadro Conoscitivo. Appendice A3 dell'Allegato 05 "Beni paesaggistici".....

**nota:** quando non diversamente specificato, anche le fotografie devono intendersi desunte dall'Appendice A3

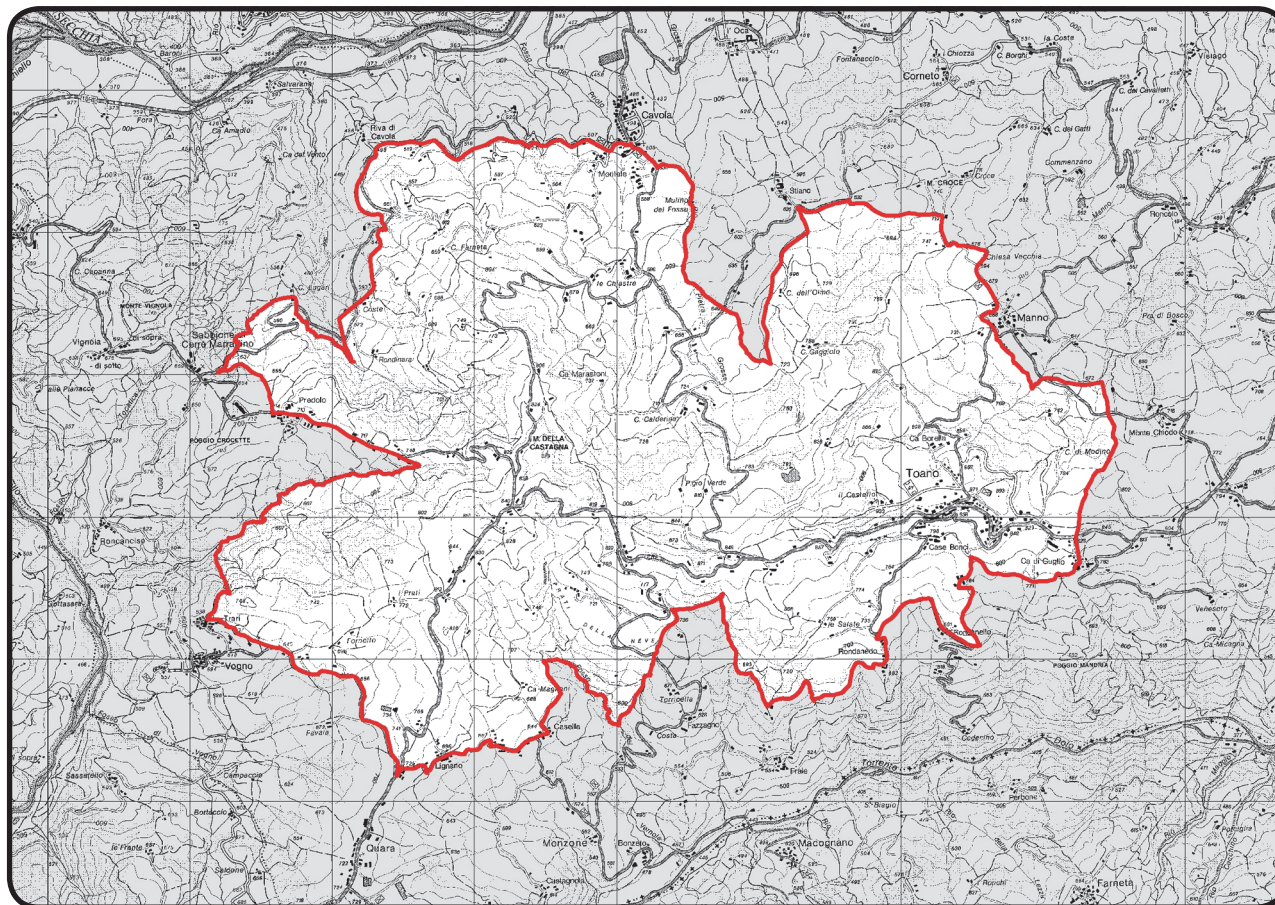
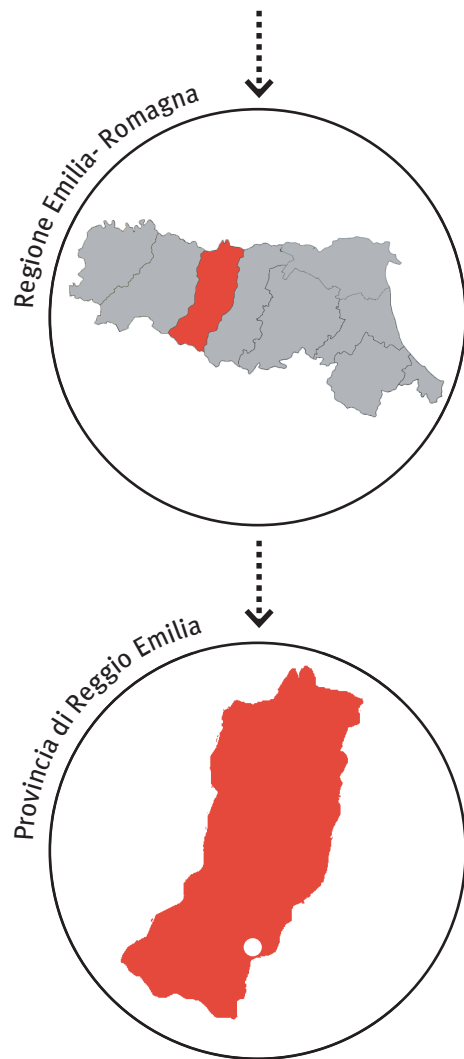

data chiusura scheda : 28 febbraio 2013.....

editing e impaginato : Saveria Teston, Marco Nascosi.....

**PROVVEDIMENTO: RUBRICA [E TITOLO CONCISO]**

Dichiarazione di notevole interesse pubblico di una zona denominata Crinale di Toano [Crinale di Toano]

**PROVVEDIMENTO: DATA ISTITUZIONE**

Decreto Ministeriale del 01 agosto 1985

**PUBBLICAZIONE**

Supplemento Gazzetta Ufficiale n. 271 del 18 novembre 1985

**MATRICE PAESAGGISTICA [valore/tipologia]**

storico	culturale	naturale	morfologico	estetico	
<input type="checkbox"/>	<input type="checkbox"/>	<input type="checkbox"/>	<input type="checkbox"/>	<input type="checkbox"/>	a.cosa immobile bellezza naturale
<input type="checkbox"/>	<input type="checkbox"/>	<input type="checkbox"/>	<input type="checkbox"/>	<input type="checkbox"/>	a.cosa immobile singolarità geologica
<input type="checkbox"/>	<input type="checkbox"/>	<input type="checkbox"/>	<input type="checkbox"/>	<input type="checkbox"/>	a.cosa immobile memoria storica
<input type="checkbox"/>	<input type="checkbox"/>	<input type="checkbox"/>	<input type="checkbox"/>	<input type="checkbox"/>	b.ville, giardini e parchi
<input checked="" type="checkbox"/>	<input type="checkbox"/>	<input checked="" type="checkbox"/>	<input checked="" type="checkbox"/>	<input checked="" type="checkbox"/>	c.complesso di cose immobili
<input checked="" type="checkbox"/>	<input type="checkbox"/>	<input checked="" type="checkbox"/>	<input checked="" type="checkbox"/>	<input checked="" type="checkbox"/>	d.bellezze panoramiche e punti di vista

**MOTIVAZIONE DELLA TUTELA [VALORI CONNOTATIVI]**

La zona del crinale di Toano “riveste notevole interesse perché l’area appartiene alla fascia submontana dell’Appennino reggiano, di cui costituisce un ambiente dei più peculiari sotto il profilo paesaggistico e naturalistico. Essa comprende la serie di crinali che si ramificano dal crinale principale con direzione est-ovest tra l’abitato di Toano ed il monte della Castagna e che sui versanti settentrionali e meridionali si raccordano, declinando con varie pendenze, alle valli del fiume Secchia e del torrente Dolo; l’area è perciò caratterizzata da una linea di confine dal profilo irregolare “a stella”, determinata in gran parte dalla configurazione naturale del terreno e da alcune strade; l’area riveste ulteriore interesse naturalistico e scientifico per la presenza di specie faunistiche ormai scomparse dalla restante fascia submontana”.

\* *Sebbene la voce non sia presente nell’impostazione della scheda dell’Appendice A3 dell’Allegato 05 “Beni paesaggistici” del PTCP di Reggio Emilia, per omogeneizzare le informazioni riportate nella presente sezione, si è deciso di trascrivere, come nelle altre schede dell’Atlante, la motivazione contingente.*

**motivazione contingente\***

“l’alto valore di contenuti paesaggistici e naturalistici dell’area in esame rischia di essere manomesso e alterato in modo irreversibile, anche per “attrazione” del vicino importante centro turistico di Villa Minozzo dalla mancanza di adeguati controlli nella creazione di strutture e infrastrutture varie e agricole previste dalla normativa vigente”.





## MATRICE DI INTEGRITÀ [grado integrità/valore]

permanenza	trasformazione	perdita	<input type="checkbox"/>	<input checked="" type="checkbox"/>	<input type="checkbox"/>	valore storico
			<input type="checkbox"/>	<input checked="" type="checkbox"/>	<input type="checkbox"/>	valore culturale
<input type="checkbox"/>	<input checked="" type="checkbox"/>	<input type="checkbox"/>	<input type="checkbox"/>	<input checked="" type="checkbox"/>	<input type="checkbox"/>	valore naturale
<input checked="" type="checkbox"/>	<input type="checkbox"/>	<input type="checkbox"/>	<input type="checkbox"/>	<input type="checkbox"/>	<input checked="" type="checkbox"/>	valore morfologico
<input type="checkbox"/>	<input checked="" type="checkbox"/>	<input type="checkbox"/>	<input type="checkbox"/>	<input type="checkbox"/>	<input type="checkbox"/>	valore estetico

**nota:** in coerenza con l'impostazione delle schede dell'Appendice A3, nel testo generale della presente sezione si riporta il paragrafo "Fattori di rischio ed elementi di vulnerabilità del paesaggio", mentre nelle sotto-sezioni si trascrive il paragrafo "Caratterizzazione e valori".

## Fattori di rischio ed elementi di vulnerabilità

L'area è interessata dallo sviluppo di alcuni fenomeni, in parte diffusi, in parte localizzati, che tendono a diminuire la percezione dei valori riconosciuti e ad alterare la caratterizzazione paesaggistica. In particolare si evidenziano:

- una previsione estrattiva [...] in fase di attuazione e presenza di altre aree interessate da attività estrattive da recuperare, all'interno di un "Ambito territoriale da sottoporre a Progetto di Riqualificazione e Recupero Ambientale";
- abbandono [...] delle attività agro-forestali con conseguente evoluzione incontrollata del bosco;
- pressione insediativa, [...], con conseguente espansione dei principali nuclei d'impianto storico e perdita della relazione insediamento-contesto circostante;
- tendenza alla sostituzione del tessuto edilizio storico [...] e perdita di riconoscibilità dei caratteri storici degli edifici a causa di interventi di recupero impropri;
- [...]recenti manufatti [...] privi di coerenze tipomorfologiche con le preesistenze storiche ed il contesto paesaggistico;
- abbandono delle coltivazioni e di edifici e manufatti non più funzionali alla conduzione agricola [...];
- scomparsa delle colture e della zootecnia tradizionali con tendenza all'omogeneizzazione colturale;
- presenza di elettrodotti.

## VALORE MORFOLOGICO-NATURALE .

**LE DORSALI ED I CRINALI.** L'erosione ha modellato le formazioni rocciose originando numerose valli dominate dal monte del Castello e dal monte della Castagna. Le numerose dorsali rocciose e boscate costituiscono una serie di crinali che si ramificano dal crinale principale e che sui versanti meridionali si raccordano, declinando con varie pendenze, alle valli del fiume Secchia e del torrente Dolo. I boschi, che ospitano numerose specie faunistiche di notevole importanza per la fascia submontana, sono estremamente variegati per composizione e caratterizzazione: si va dai castagneti irregolari colonizzati da latifoglie miste e dalle formazioni di conifere adulte da rimboschimento (entrambe le formazioni in prossimità dell'abitato di Toano), a radi boschi di latifoglie, estesi querceti mesofili a dominanza di Cerro e Carpino nero, querceti xerofili a dominanza di Roverella e Orniello nei versanti rivolti a sud, fino a piccoli lembi di faggete.



2 . Vista d'insieme dalla SP 8 verso est.



4 . Vista dalla SP 8 verso nord.



1 . Vista del limite sud-occidentale dell'area da Ca' Magnani.



3 . Vista dalla SP 8 verso est.



5 . Vista da Rondanedo verso nord.



VALORE STORICO .

**IBORGHIEDICOMPLESSIRURALI.** Gli insediamenti storici, sia in forma di borghi che di complessi rurali isolati, sono ubicati prevalentemente nelle zone di crinale, che delimitano a nord e a sud il bacino. Gli insediamenti sono spesso qualificati dalla presenza della caratteristica tipologia a torre. Di particolare interesse storico-paesaggistico è il Castello di S. Valentino con il suo borgo, componente del sistema di sommità fortificate che comprende Montebabbio e il Castello di Viano, ubicati ad occidente dell'area. Tra le ville storiche della prima quinta collinare si segnala, per l'interesse storicoarchitettonico che riveste, l'ottocentesca Villa Severi a Cadiroggio.



6 . Pieve di Toano.



7 . Insediamento agricolo.



8 . Pieve di Toano.



**VALORE ESTETICO PERCETTIVO.** *l'introduzione del valore estetico-percettivo, che ingloba la sezione bene e contesto paesaggistico . percezione, ha la finalità di rendere il più coerente possibile l'impostazione della scheda dell'Atlante con l'impostazione della scheda dell'Appendice A3 dell'Allegato 05 "Beni paesaggistici" [Quadro Conoscitivo del PTCP di Reggio Emilia]*

**LE VISUALI.** Del sistema paesaggistico del bacino del rio Rocca si possono percepire svariate e suggestive visuali dai percorsi di crinale. In particolare dalla viabilità storico-panoramica che collega il Castello di S. Valentino con Cadiroggio si godono alcune splendide viste sui calanchi; molto suggestive anche le visuali dalla strada verso il castello di S. Valentino e verso i morbidi rilievi ad occidente. Non presenta lo stesso interesse paesaggistico la parte marginale a nord-est dell'area caratterizzata da tessuto residenziale di recente edificazione appartenente al centro abitato di Cadiroggio. Nella parte centrale del bacino del rio Rocca sono inoltre presenti aree interessate da attività estrattive, solo in minima parte oggi attive.



9 . Vista da nord (dalla strada per Predolo) della parte centro-occidentale dell'area.



10. Vista d'insieme della parte centro-occidentale dell'area.



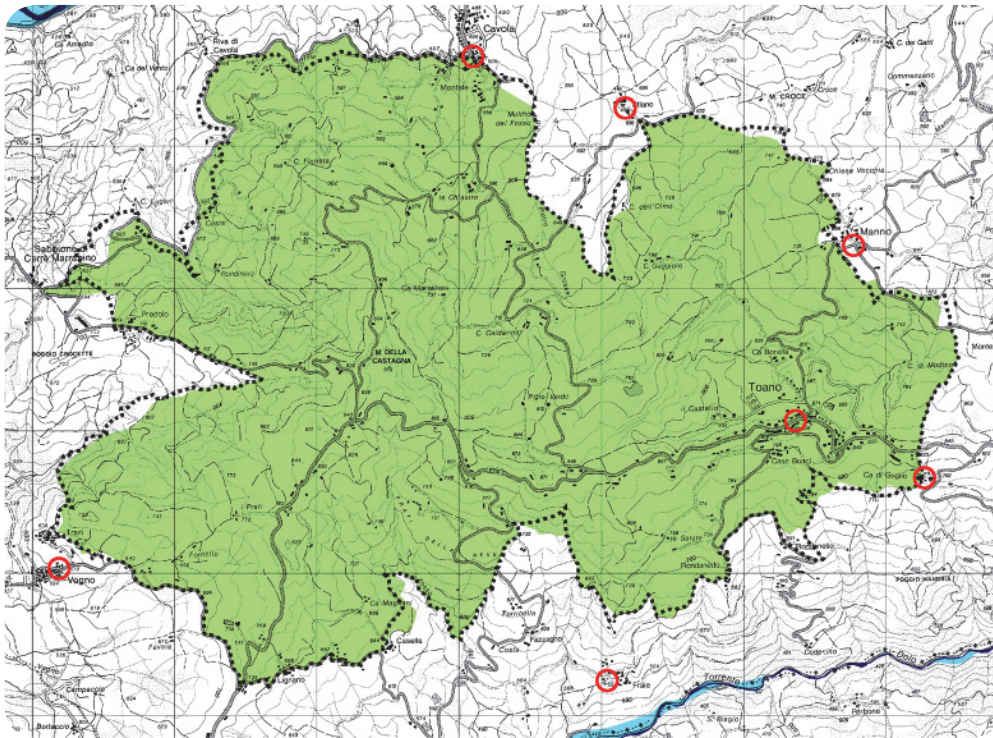

**PIANO TERRITORIALE PAESAGGISTICO REGIONALE**

**SISTEMI E ZONE STRUTTURANTI LA FORMA DEL TERRITORIO**

**LAGHI CORSI D'ACQUA E ACQUE SOTTERRANEE**

- Zone di tutela dei caratteri ambientali di laghi, bacini e corsi d'acqua (art.17)
- Invasi ed alvei di laghi, bacini e corsi d'acqua (art.18)

**ZONE ED ELEMENTI DI INTERESSE PAESAGGISTICO AMBIENTALE**

**AMBITI DI TUTELA**

- Zone di particolare interesse paesaggistico-ambientale (art.19)

**ZONE ED ELEMENTI DI PARTICOLARE INTERESSE STORICO**

**INSEDIAMENTI STORICI**

- Insediamenti urbani storici e strutture insediative storiche non urbane (art.22)

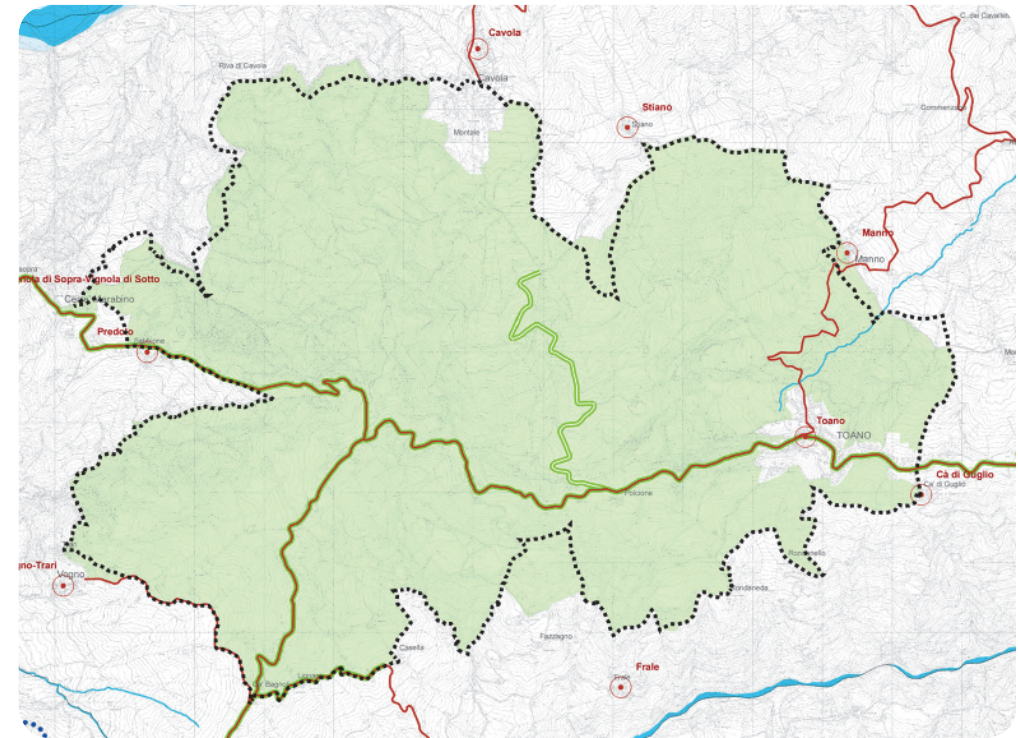

**PIANO TERRITORIALE di COORDINAMENTO PROVINCIALE**

**SISTEMI, ZONE ED ELEMENTI STRUTTURANTI LA FORMA DEL TERRITORIO E DI SPECIFICO INTERESSE NATURALISTICO**

- b. Zone di tutela ordinaria
- Invasi di laghi, bacini e corsi d'acqua (art.41)
- Zone di particolare interesse paesaggistico ambientale (art.42)

**TUTELA DELLE RISORSE STORICHE E ARCHEOLOGICHE**

- Centri e nuclei storici (art.49)
- Toponimo
- Viabilità storica(art.51)
- Viabilità panoramica (art.55)