

identificativo bene:

55

## Borgo di Cecciola

Scheda: PTCP di Reggio Emilia. Quadro Conoscitivo. Appendice A3 dell'Allegato 05 "Beni paesaggistici".....

**nota:** quando non diversamente specificato, anche le fotografie devono intendersi desunte dall'Appendice A3

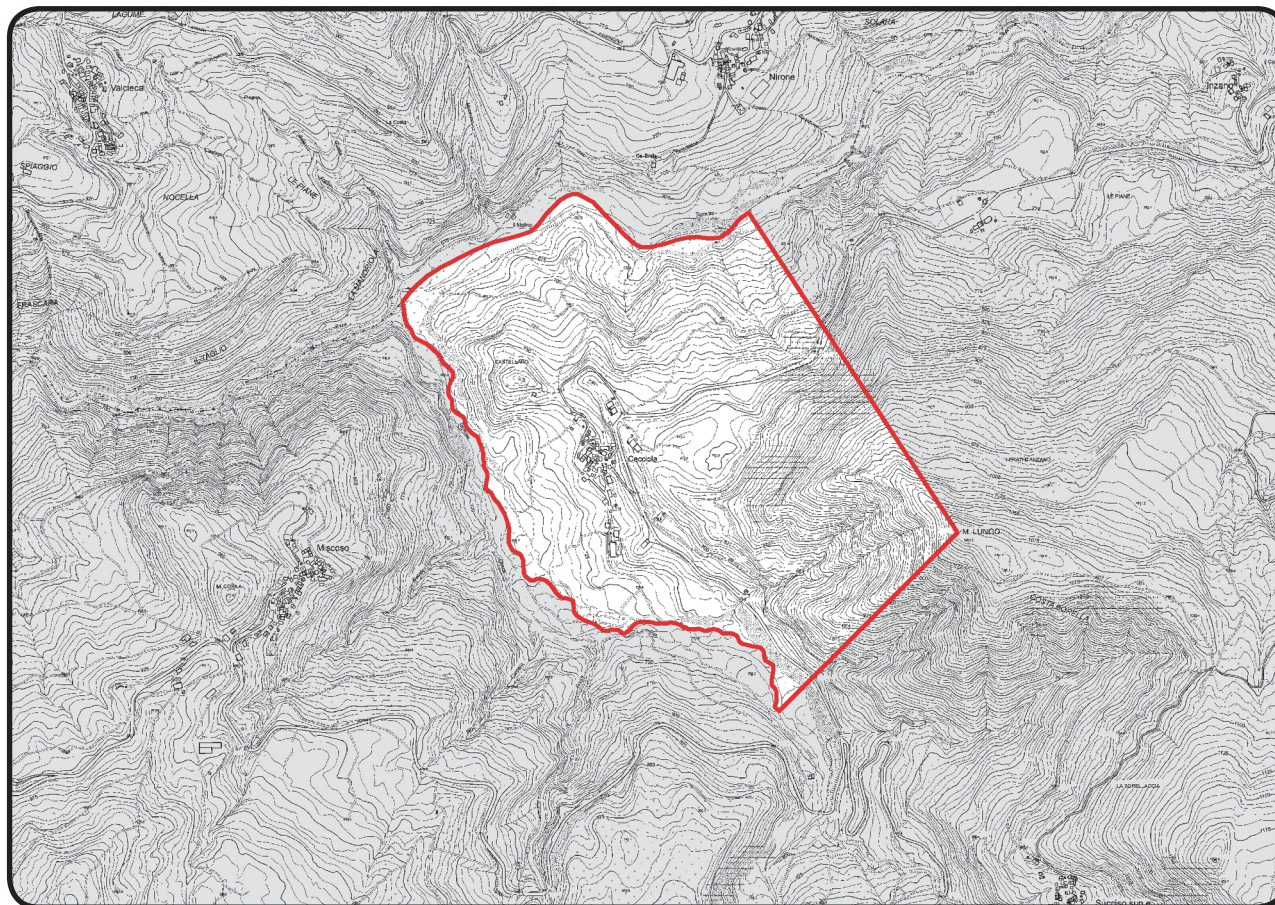
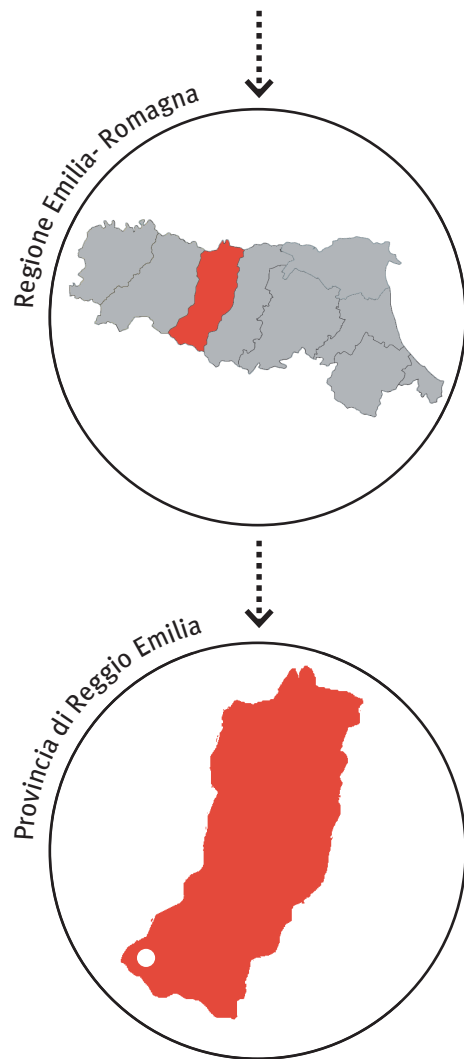

data chiusura scheda : 20 febbraio 2013.....

editing e impaginato : Saveria Teston, Marco Nascosi.....



**PROVVEDIMENTO: RUBRICA [E TITOLO CONCISO]**

Dichiarazione di notevole interesse pubblico dell'area del borgo di Cecciola, ricadente nel comune di Ramiseto [Borgo di Cecciola]

**PROVVEDIMENTO: DATA ISTITUZIONE**

Decreto Ministeriale del 01 agosto 1985

**PUBBLICAZIONE**

Supplemento Gazzetta Ufficiale n. 271 del 18 novembre 1985

**MATRICE PAESAGGISTICA [valore/tipologia]**

storico	culturale	naturale	morfologico	estetico	
<input type="checkbox"/>	<input type="checkbox"/>	<input type="checkbox"/>	<input type="checkbox"/>	<input type="checkbox"/>	a.cosa immobile bellezza naturale
<input type="checkbox"/>	<input type="checkbox"/>	<input type="checkbox"/>	<input type="checkbox"/>	<input type="checkbox"/>	a.cosa immobile singolarità geologica
<input type="checkbox"/>	<input type="checkbox"/>	<input type="checkbox"/>	<input type="checkbox"/>	<input type="checkbox"/>	a.cosa immobile memoria storica
<input type="checkbox"/>	<input type="checkbox"/>	<input type="checkbox"/>	<input type="checkbox"/>	<input type="checkbox"/>	b.ville, giardini e parchi
<input checked="" type="checkbox"/>	<input checked="" type="checkbox"/>	<input checked="" type="checkbox"/>	<input checked="" type="checkbox"/>	<input checked="" type="checkbox"/>	c.complesso di cose immobili
<input checked="" type="checkbox"/>	<input type="checkbox"/>	<input checked="" type="checkbox"/>	<input checked="" type="checkbox"/>	<input checked="" type="checkbox"/>	d.bellezze panoramiche e punti di vista

**MOTIVAZIONE DELLA TUTELA [VALORI CONNOTATIVI]**

Il borgo di Cecciola “è situato nel cuore dell'Appennino Reggiano, sul versamento occidentale del Monte Lungo, alla destra del torrente Liocca, in prossimità della sua confluenza nel fiume Enza, in un contesto ambientale di rilevante interesse paesaggistico”.

**motivazione contingente\***

“la normativa vigente non salvaguarda esaurientemente l'attuale immagine del borgo e del suo contesto con conseguente gravissima alterazione dei caratteri peculiari del bellissimo borgo”.

\* *Sebbene la voce non sia presente nell'impostazione della scheda dell'Appendice A3 dell'Allegato 05 “Beni paesaggistici” del PTCP di Reggio Emilia, per omogeneizzare le informazioni riportate nella presente sezione, si è deciso di trascrivere, come nelle altre schede dell'Atlante, la motivazione contingente.*





## MATRICE DI INTEGRITÀ [grado integrità/valore]

permanenza	<input type="checkbox"/>	<input type="checkbox"/>	valore storico
	<input checked="" type="checkbox"/>	<input type="checkbox"/>	valore culturale
trasformazione	<input type="checkbox"/>	<input checked="" type="checkbox"/>	valore naturale
	<input type="checkbox"/>	<input checked="" type="checkbox"/>	valore morfologico
perdita	<input type="checkbox"/>	<input checked="" type="checkbox"/>	valore estetico
	<input type="checkbox"/>	<input type="checkbox"/>	

**nota:** in coerenza con l'impostazione delle schede dell'Appendice A3, nel testo generale della presente sezione si riporta il paragrafo "Fattori di rischio ed elementi di vulnerabilità del paesaggio", mentre nelle sotto-sezioni si trascrive il paragrafo "Caratterizzazione e valori".

**Fattori di rischio ed elementi di vulnerabilità**

L'area è interessata dallo sviluppo di alcuni fenomeni, in parte diffusi, in parte localizzati, che tendono a diminuire la percezione dei valori riconosciuti e ad alterare la caratterizzazione paesaggistica. In particolare si evidenziano:

- abbandono delle attività agro-forestali ed espansione incontrollata del bosco;
- abbandono della coltivazione agricola;
- tendenza alla perdita di riconoscibilità dei caratteri storici di alcuni edifici del borgo di Cecciola a causa di interventi di recupero impropri;
- presenza di un manufatto agricolo, a sud del borgo di Cecciola, privo di coerenze tipomorfologiche con il contesto;
- presenza di elettrodotti.

**VALORE MORFOLOGICO-NATURALE .**

**LA VEGETAZIONE .** Nella zona interessata dal tratto meridionale del corso dell'Enza è presente una vegetazione tipica del piano sub-montano, con boschi di latifoglie costituiti da querceti a dominanza di Cerro e Carpino Nero.

Nelle incisioni orografiche dell'Enza e del Liocca si notano formazioni ripariali igrofile a dominanza di Salice Bianco e Pioppo nero. Sulle pendici del Monte Lungo la vegetazione è costituita da boschi con dominanza di Faggio.



1 . Veduta di Cecciola da Miscoso.



**VALORE STORICO .**

**IL NUCLEO STORICO .** Il borgo di Cecciola [...❖ immagini 2 e 3] conserva essenzialmente gli aspetti peculiari della tipologia edilizia della montagna reggiana caratterizzata da edifici in pietra arenaria, da numerosi sottopassi ad arco, corti selciate e loggiati, stretti vicoli. All'interno del borgo sono ben visibili numerosi fabbricati con portali, finestre e targhe devozionali risalenti ai secoli XVI-XVII. Il borgo, del quale sono ancora riconoscibili l'impianto e i caratteri storici degli edifici, è stato interessato da diffusi interventi di recupero che hanno talvolta alterato la tipologia edilizia tradizionale: gli originari tetti in lastre di pietra sono stati quasi completamente sostituiti da manti di copertura in laterizio e non mancano altri materiali o elementi di finitura incongrui con i caratteri storici del borgo. Ai margini del nucleo storico si riscontra inoltre la presenza di un tessuto edilizio sparso di recente edificazione dai caratteri tipo-morfologici estranei all'impianto storico del borgo ed al contesto paesaggistico dell'alto Appennino. Il borgo è circondato dai tradizionali prati-pascoli, appezzamenti delimitati da siepi in passato utilizzati per il pascolo.



**VALORE ESTETICO PERCETTIVO .** *l'introduzione del valore estetico-percettivo, che ingloba la sezione bene e contesto paesaggistico . percezione, ha la finalità di rendere il più coerente possibile l'impostazione della scheda dell'Atlante con l'impostazione della scheda dell'Appendice A3 dell'Allegato 05 "Beni paesaggistici" [Quadro Conoscitivo del PTCP di Reggio Emilia]*

**IL PANORAMA .** Significative visuali d'insieme del borgo di Cecciola [...❖ immagini 4 e 5] si godono dalle strade che giungono all'abitato da nord-ovest e da sud-est. Una splendida vista del borgo è godibile anche da sud, presso Misco.





