

identificativo bene:

53

Zona panoramica

Scheda: PTCP di Reggio Emilia. Quadro Conoscitivo. Appendice A3 dell'Allegato 05 "Beni paesaggistici"

nota: quando non diversamente specificato, anche le fotografie devono intendersi desunte dall'Appendice A3

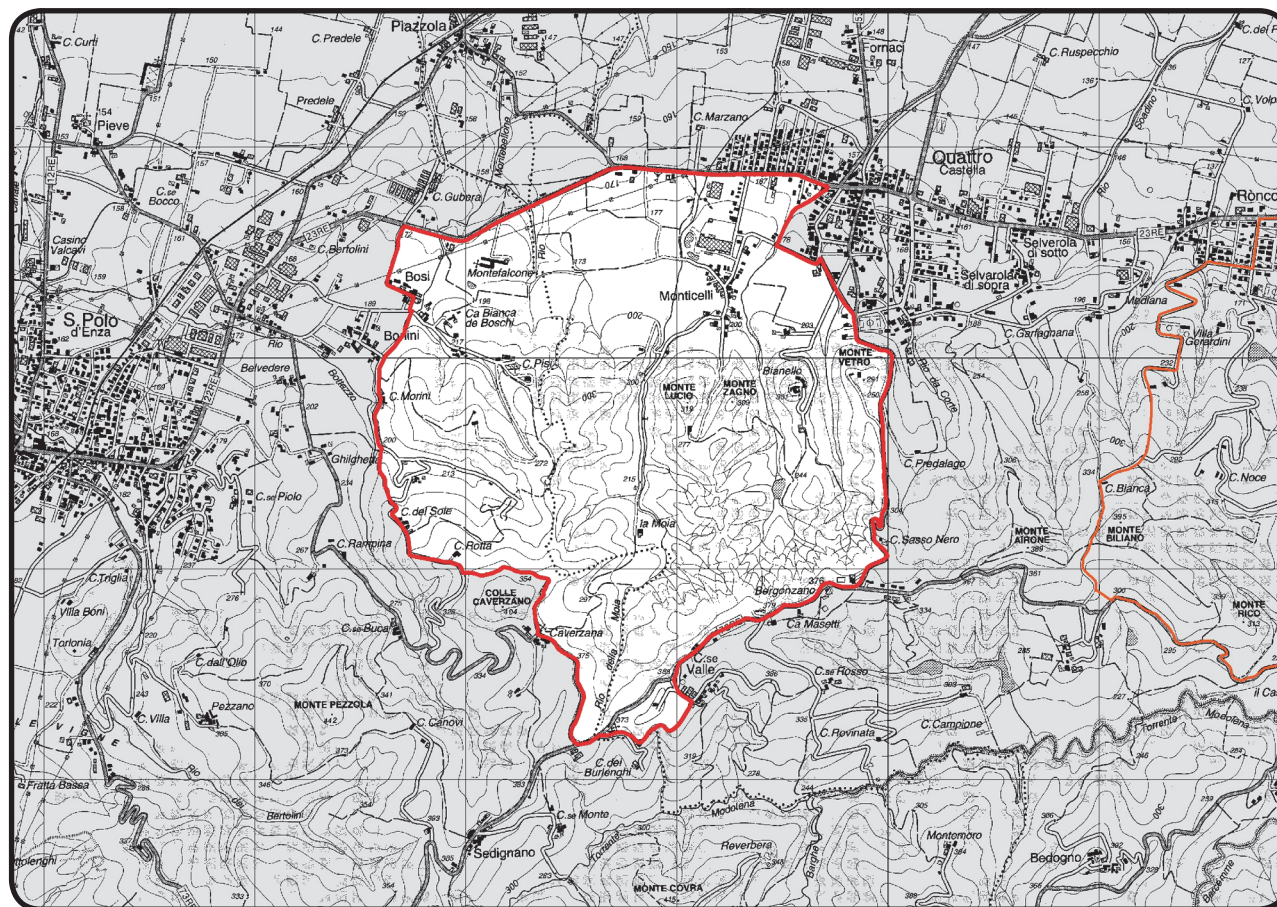
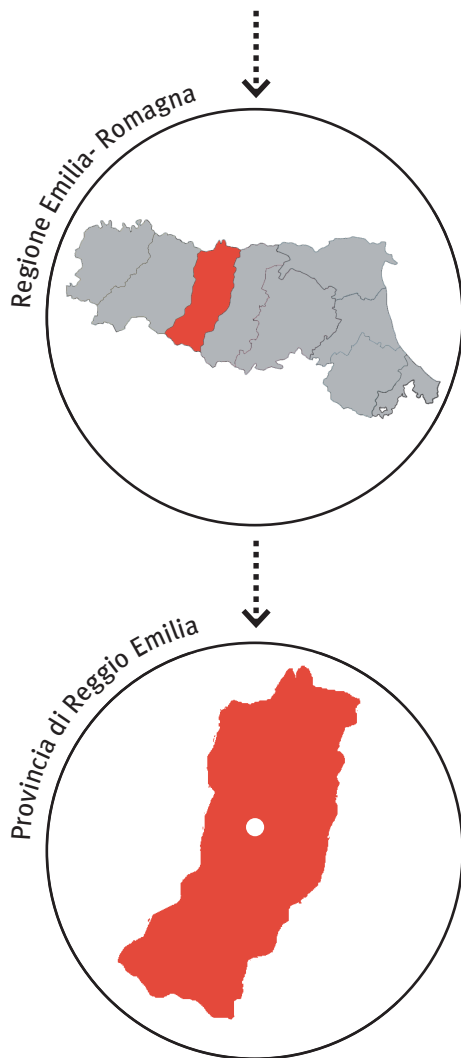

data chiusura scheda : 18 febbraio 2013

editing e impaginato : Saveria Teston, Marco Nascosi

PROVVEDIMENTO: RUBRICA [E TITOLO CONCISO]

Dichiarazione di notevole interesse pubblico dell'area ricadente nei comuni di Quattro Castella e S. Polo D'Enza [Zona panoramica]

PROVVEDIMENTO: DATA ISTITUZIONE

Decreto Ministeriale del 01 agosto 1985

PUBBLICAZIONE

Supplemento Gazzetta Ufficiale n. 271 del 18 novembre 1985

MOTIVAZIONE DELLA TUTELA [VALORI CONNOTATIVI]

L'area di Quattro Castella “riveste notevole interesse perché dominata dalla ravvicinata, suggestiva sequenza di emergenze orografiche coronate da castelli medievali (dei quali tre allo stato di pittoresco rudere) e coperte da fitti boschi di quercia e roverella, rappresenta uno degli ultimi lembi sostanzialmente intatti del caratteristico paesaggio d'innesto della collina sulla pianura. Di particolare suggestione e bellezza appare il profilo della sequenza dei colli, se osservato dalla piana sottostante, anche per la presenza dei ruderi castrensi che svettano tra le rotonde chiome degli alberi (...) Trattasi in sostanza, di un singolare esempio di stretto connubio tra valori naturalistico-ambientali ed intervento architettonico, che ha prodotto, con il passare dei secoli, una immagine unica ed irripetibile”.

* *Sebbene la voce non sia presente nell'impostazione della scheda dell'Appendice A3 dell'Allegato 05 “Beni paesaggistici” del PTCP di Reggio Emilia, per omogeneizzare le informazioni riportate nella presente sezione, si è deciso di trascrivere, come nelle altre schede dell'Atlante, la motivazione contingente.*

motivazione contingente*

“la proposta è stata avanzata poichè nelle zone pianeggianti, adiacenti alla linea pedecollinare, potrebbero essere attuati interventi per la realizzazione di attrezzature per servizi pubblici, nonchè l'installazione di capannoni artigianali o zootecnici, con conseguenti gravi alterazioni per la località stessa e per paesaggio circostante”.

MATRICE PAESAGGISTICA [valore/tipologia]

storico	culturale	naturale	morfologico	estetico	
<input type="checkbox"/>	<input type="checkbox"/>	<input type="checkbox"/>	<input type="checkbox"/>	<input type="checkbox"/>	a.cosa immobile bellezza naturale
<input type="checkbox"/>	<input type="checkbox"/>	<input type="checkbox"/>	<input type="checkbox"/>	<input type="checkbox"/>	a.cosa immobile singolarità geologica
<input type="checkbox"/>	<input type="checkbox"/>	<input type="checkbox"/>	<input type="checkbox"/>	<input type="checkbox"/>	a.cosa immobile memoria storica
<input type="checkbox"/>	<input type="checkbox"/>	<input type="checkbox"/>	<input type="checkbox"/>	<input type="checkbox"/>	b.ville, giardini e parchi
<input checked="" type="checkbox"/>	<input checked="" type="checkbox"/>	<input checked="" type="checkbox"/>	<input checked="" type="checkbox"/>	<input checked="" type="checkbox"/>	c.complesso di cose immobili
<input checked="" type="checkbox"/>	<input type="checkbox"/>	<input checked="" type="checkbox"/>	<input checked="" type="checkbox"/>	<input checked="" type="checkbox"/>	d.bellezze panoramiche e punti di vista



MATRICE DI INTEGRITÀ [grado integrità/valore]

permanenza	<input type="checkbox"/>	<input type="checkbox"/>	valore storico
	<input type="checkbox"/>	<input type="checkbox"/>	valore culturale
trasformazione	<input type="checkbox"/>	<input type="checkbox"/>	valore naturale
	<input type="checkbox"/>	<input type="checkbox"/>	valore morfologico
perdita	<input type="checkbox"/>	<input type="checkbox"/>	valore estetico

nota: in coerenza con l'impostazione delle schede dell'Appendice A3, nel testo generale della presente sezione si riporta il paragrafo "Fattori di rischio ed elementi di vulnerabilità del paesaggio", mentre nelle sotto-sezioni si trascrive il paragrafo "Caratterizzazione e valori".

Fattori di rischio ed elementi di vulnerabilità

L'area è interessata dallo sviluppo di alcuni fenomeni, in parte diffusi, in parte localizzati, che tendono a diminuire la percezione dei valori riconosciuti e ad alterare la caratterizzazione paesaggistica. In particolare si evidenziano:

- abbandono delle attività agro-forestali con conseguente espansione/evoluzione incontrollata del bosco e colonizzazione di specie avventizie (in particolare la Robinia Pseudoacacia) che rischia di compromettere importanti visuali e valori paesaggistici (equilibrio bosco-calanchi, visuale e conservazione dei ruderi delle strutture fortificate);
- tendenza alla sostituzione del tessuto edilizio storico e perdita di riconoscibilità dei caratteri storici degli edifici a causa di interventi di recupero impropri (ad esempio villa Bosi);
- presenza di recente edificato residenziale privo di coerenze tipo-morfologiche con le preesistenze storiche ed il contesto paesaggistico (a sud e sud-ovest di Montefalcone ed ai margini di Monticelli);
- abbandono di alcuni insediamenti rurali storici e conseguente avanzamento della condizione di degrado;
- presenza di elementi incongrui (insediamento produttivo ex fornace di Quattro Castella, area di cui è prevista la trasformazione);
- presenza di elettrodotti.

VALORE MORFOLOGICO-NATURALE .

I QUATTRO COLLI . Le colline sono composte da argille sabbiose plioceniche, calcareniti di Bismantova e complessi argillosi caotici che, costituiti da argille scagliose e blocchi litoidi di varia natura, in certe condizioni di pendenza e umidità, hanno dato luogo a dissesti di tipo franoso o erosivo generando estese zone calanchive. La zona collinare è caratterizzata da una particolare morfologia dovuta al coinvolgimento di questa parte di territorio in diversi processi geodinamici che hanno portato i sedimenti ad oltre 300 metri d'altezza e creato valli trasversali secondarie, nel tempo modellate dall'erosione. Tale processo ha prodotto un raro paesaggio caratterizzato da una serie di cocuzzoli che si affacciano sulla pianura tra cui, particolarmente suggestivi, sono i quattro colli posti alle spalle dell'abitato di Quattro Castella. I quattro colli, collegati alle formazioni di "calanchi" per mezzo di crinali e fondovalli disposti in direzione nord-sud, costituiscono un sistema di grande rilevanza naturalistica e paesaggistica. In particolare, la spettacolare successione di testate di vallecicole calanchive, a sud dei quattro colli, è carat-

terizzata dall'affioramento della "linea dei gessi", una importante linea di faglia che mette a contatto le argille plioceniche con quelle dell'olistostroma di Canossa. Per il particolare interesse geomorfologico l'area dei calanchi di Bianello e l'area dei colli di Quattro Castella sono inserite tra gli "elementi del patrimonio geologico" censiti dalla Regione. Per quanto riguarda il sistema vegetazionale, oltre alla permanenza delle aree boschive intorno ai quattro colli, con copertura di Querceti xerofili a dominanza di Roverella e Orniello, si segnala la presenza di formazioni di latifoglie miste e lembi residuali di castagneto ora minacciati dalla diffusione di specie colonizzatrici quali la Robinia pseudoacacia. Nella parte meridionale dell'area sono presenti ampie zone con vegetazione arbustiva in evoluzione. Al limite sud dell'area si trovano formazioni a dominanza di Carpino Nero. Si segnalano inoltre tracce di un'interessante sistemazione paesaggistica, in cui è evidente una corona di Cupressus che cinge il colle del Bianello sui lati ovest, sud ed est ed alcuni esemplari monumentali di Roverella.



1 . Vista da sud-ovest del sistema quattro colli-calanchi di Bergonzano.



2 . Vista da ovest della parte meridionale dell'area.



3 . Visuale da Bergonzano verso i quattro colli.



4 . Visuale Bianello e Monte Lucio dal percorso Monticelli-Montefalcone.

VALORE STORICO .

IL COMPLESSO DEI QUATTRO COLLI . Quest'ambito territoriale ha sempre costituito un elemento emergente nel paesaggio reggiano fino dall'epoca matildica, quando faceva parte della linea di difesa pedecollinare del dominio causino. Il complesso dei quattro colli è un insieme di eccezionale interesse in cui importanti elementi rappresentativi dell'identità storica del territorio, dal castello di Bianello ai residui delle altre tre fortificazioni medievali di Monte Vetro, Monte Lucio, Monte Zagno sono mirabilmente integrati con la particolare struttura fisica dei luoghi. A questi elementi emergenti si aggiungono altre importanti componenti del sistema insediativo storico: il borgo di Monticelli, di cui sono ancora riconoscibili la struttura insediativa del borgo e diverse tipologie con corte aperta verso la campagna, il nucleo storico di Caverzana con l'oratorio di S. Bernardino, la villa novecentesca e le sue pertinenze agricole, il complesso conventuale di Montefalcone, l'Oratorio della Madonna della Battaglia nonché altri piccoli nuclei e complessi rurali.



5 . Residui del borgo di Monte Vetro.



6 . Borgo di Monticelli.



7 . Il Bianello ed i calanchi di Bergonzano.



8 . Il Bianello, vista da nord.



9 . Monticelli, vista da nord-est.

VALORE ESTETICO PERCETTIVO. *l'introduzione del valore estetico-percettivo, che ingloba la sezione bene e contesto paesaggistico . percezione, ha la finalità di rendere il più coerente possibile l'impostazione della scheda dell'Atlante con l'impostazione della scheda dell'Appendice A3 dell'Allegato 05 "Beni paesaggistici" [Quadro Conoscitivo del PTCP di Reggio Emilia]*

LE VISUALI. “Di particolare suggestione e bellezza appare il profilo della sequenza dei colli, se osservato dalla piana sottostante, anche per la presenza dei ruderi castrensi che svettano tra le rotonde chiome degli alberi sulla sommità dei colli medesimi”. Del sistema paesaggistico si possono percepire svariate e suggestive visuali dai percorsi perimetrali. In particolare, oltre che dalla strada pedemontana ad ovest del centro di Quattro Castella, anche dalla strada provinciale 78, presso Bergonzano, si gode in più punti una splendida vista panoramica sull'intero sistema paesaggistico dei quattro colli. Di non minor interesse sono le visuali dai percorsi minori tra cui il tracciato storico che da Monticelli si dirige verso Montefalcone e nel tratto meridionale del sentiero escursionistico Monticelli-Caverzana. Non presenta lo stesso interesse paesaggistico la parte nord-orientale dell'area, caratterizzata da tessuto residenziale di recente edificazione appartenente al centro abitato di Quattro Castella.



10 . Visuali dei quattro colli dalla strada pedecollinare.



11 . Visuale del Bianello dalla strada Quattro Castella-Monticelli.



12 . Visuale dei quattro colli e dei calanchi dalla strada tra Caverzana e l'oratorio della Madonna della Battaglia.



13 . Visuale dei quattro colli dal belvedere di Bergonzano.

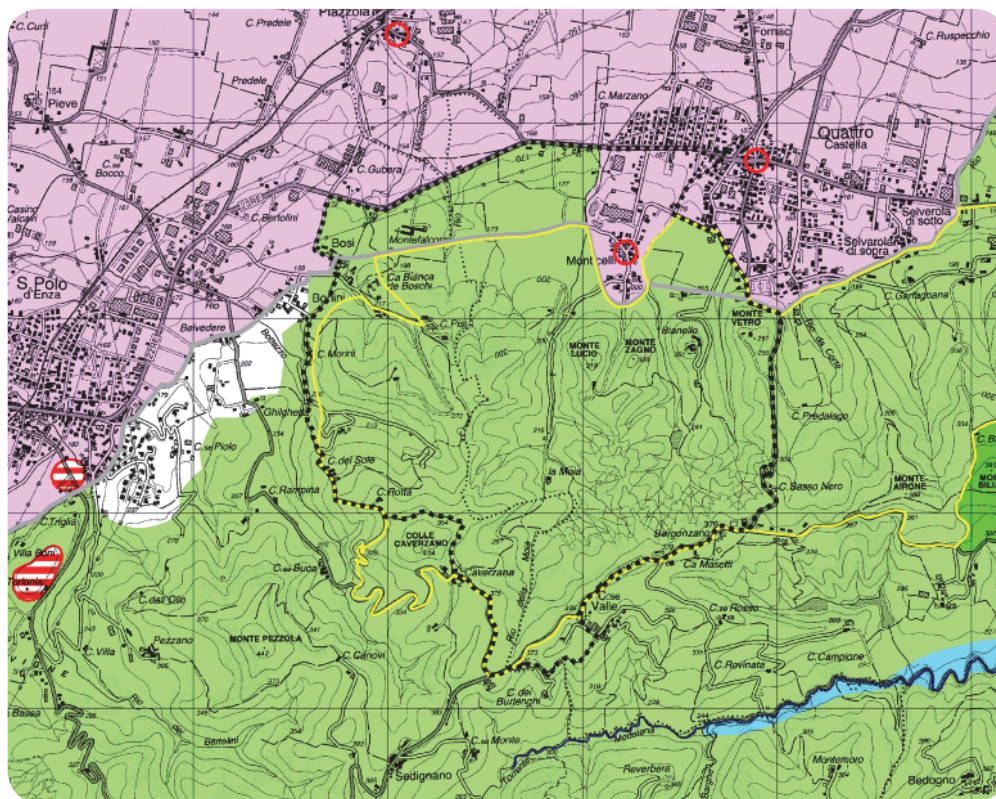

PIANO TERRITORIALE PAESAGGISTICO REGIONALE

SISTEMI E ZONE STRUTTURANTI LA FORMA DEL TERRITORIO

SISTEMI

Collina (art.9)

LAGHI CORSI D'ACQUA E ACQUE SOTTERRANEE

Zone di tutela dei caratteri ambientali di laghi, bacini e corsi d'acqua (art.17)

Invasi ed alvei di laghi, bacini e corsi d'acqua (art.18)

Zone di tutela dei corpi idrici superficiali e sotterranei (art.28)

**ZONE ED ELEMENTI DI INTERESSE PAESAGGISTICO AMBIENTALE
 AMBITI DI TUTELA**

Zone di particolare interesse paesaggistico-ambientale (art.19)

Zone di tutela naturalistica (art.25)

ZONE ED ELEMENTI DI PARTICOLARE INTERESSE STORICO

ZONE ED ELEMENTI DI PARTICOLARE INTERESSE STORICO-ARCHEOLOGICO

Are di concentrazione di materiali archeologici (art.21b2)

INSEDIAMENTI STORICI

Inse diamenti urbani storici e strutture insediative storiche non urbane (art.22)

**PROGETTI DI VALORIZZAZIONE
 AREE DI VALORIZZAZIONE**

Aree di studio (art. 32)

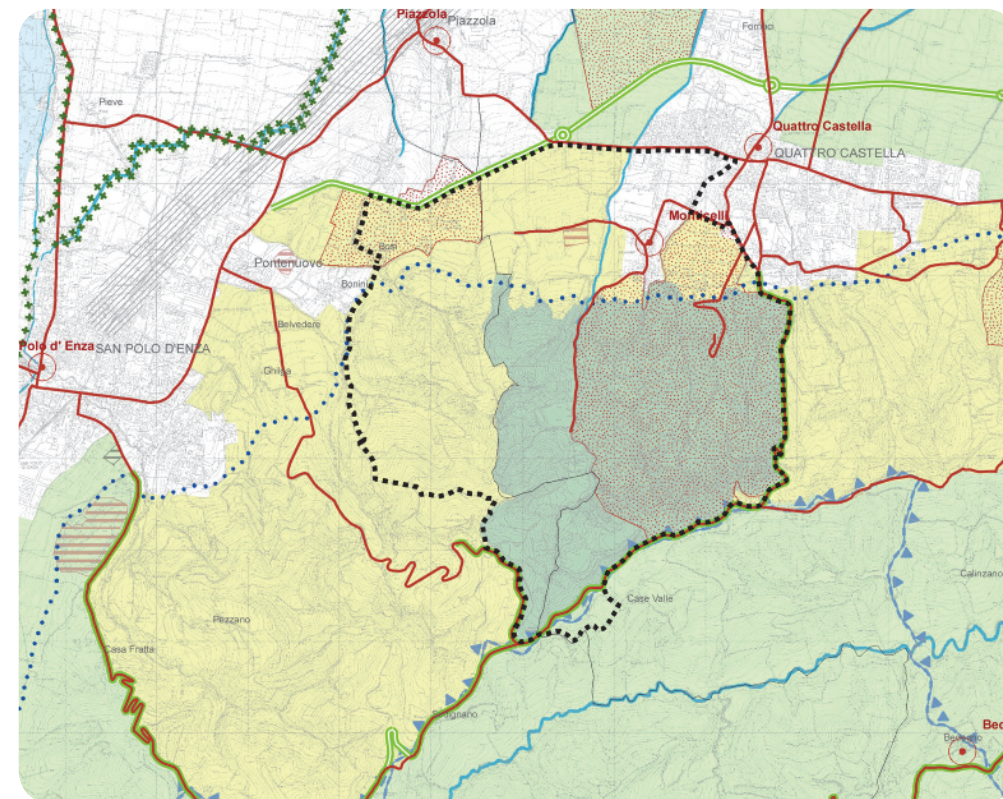

PIANO TERRITORIALE di COORDINAMENTO PROVINCIALE

SISTEMI, ZONE ED ELEMENTI STRUTTURANTI LA FORMA DEL TERRITORIO E DI SPECIFICO INTERESSE NATURALISTICO

Sistema dei crinali e sistema collinare (art.37)

Collina

Zona di tutela dei caratteri ambientali di laghi, invasi e corsi d'acqua (art.40)

b. Zona di tutela ordinaria

Invasi di laghi, bacini e corsi d'acqua (art.41)

Zone di protezione delle acque sotterrane nel territorio di pedecollina-pianura (art.82)

Zone di particolare interesse paesaggistico ambientale (art.42)

Particolari disposizioni di tutela di specifici elementi (art.43)

dossi di pianura

Zone di tutela naturalistica (art.44)

TUTELA DELLE RISORSE STORICHE E ARCHEOLOGICHE

Zone ed elementi di interesse storico-archeologico (art.47)

b1. Aree di accertata e rilevante consistenza archeologica

Centri e nuclei storici (art.49)

Toponimo

Strutture insediative territoriali storiche non urbane (art.50)

Viabilità storica (art.51)

Viabilità panoramica (art.55)

STRUMENTI ATTUATIVI

Progetti e Programmi integrati di valorizzazione del paesaggio (art.101)