



**PROVVEDIMENTO: RUBRICA [E TITOLO CONCISO]**

Dichiarazione di notevole interesse pubblico del territorio del lago del Cerreto e della val Riarbero sito nel comune di Collagna [Lago del Cerreto e val Riarbero]

**PROVVEDIMENTO: DATA ISTITUZIONE**

Decreto Ministeriale del 01 agosto 1985

**PUBBLICAZIONE**

Supplemento Gazzetta Ufficiale n. 271 del 18 novembre 1985

**MOTIVAZIONE DELLA TUTELA [VALORI CONNOTATIVI]**

Il territorio del lago del Cerreto e della val Riarbero “si presenta come un comparto paesistico di altissimo interesse, per le peculiari connotazioni ambientali e per la straordinaria bellezza paesaggistica”. L’area ha notevole interesse per il significato e valore identitario che riveste nel territorio reggiano in riferimento alle caratteristiche naturali che presenta. Si tratta di un paesaggio che reca evidenti tracce della morfogenesi glaciale e che accoglie il più rappresentativo sistema lacustre dell’Appennino reggiano.

\* *Sebbene la voce non sia presente nell'impostazione della scheda dell'Appendice A3 dell'Allegato 05 "Beni paesaggistici" del PTCP di Reggio Emilia, per omogeneizzare le informazioni riportate nella presente sezione, si è deciso di trascrivere, come nelle altre schede dell'Atlante, la motivazione contingente.*

**motivazione contingente\***

“La soprintendenza ha inoltre riferito che si temono nuovi insediamenti edilizi e la realizzazione di nuove strutture sull’area in questione e che il comparto paesistico dei laghi cerretani e della valle Riarbero, presenta una singolare vocazione naturalistico-ambientale e non può pertanto, assolutamente subire alcuna modifica, senza che ne derivino danni irreversibili ai caratteri paesaggistici del comparto medesimo;”

**MATRICE PAESAGGISTICA [valore/tipologia]**

storico	culturale	naturale	morfologico	estetico	
<input type="checkbox"/>	<input type="checkbox"/>	<input type="checkbox"/>	<input type="checkbox"/>	<input type="checkbox"/>	a.cosa immobile bellezza naturale
<input type="checkbox"/>	<input type="checkbox"/>	<input type="checkbox"/>	<input type="checkbox"/>	<input type="checkbox"/>	a.cosa immobile singolarità geologica
<input type="checkbox"/>	<input type="checkbox"/>	<input type="checkbox"/>	<input type="checkbox"/>	<input type="checkbox"/>	a.cosa immobile memoria storica
<input type="checkbox"/>	<input type="checkbox"/>	<input type="checkbox"/>	<input type="checkbox"/>	<input type="checkbox"/>	b.ville, giardini e parchi
<input checked="" type="checkbox"/>	<input type="checkbox"/>	<input checked="" type="checkbox"/>	<input checked="" type="checkbox"/>	<input checked="" type="checkbox"/>	c.complesso di cose immobili
<input checked="" type="checkbox"/>	<input type="checkbox"/>	<input checked="" type="checkbox"/>	<input checked="" type="checkbox"/>	<input checked="" type="checkbox"/>	d.bellezze panoramiche e punti di vista







**VALORE STORICO .**

**IL NUCLEO STORICO .** Il borgo di Cerreto Alpi, posto sul margine nord-occidentale dell'area, è il nucleo storico più antico e rilevante, dal punto di vista architettonico, del Comune di Collagna. I caratteri tipici del borgo, oggi solo in parte conservati, erano case in pietra con tetti ricoperti in "piagne" (lastre di arenaria), corti selciate, sottopassi e portali, mentre ancora sostanzialmente riconoscibile è l'impianto aggregativo dell'antico nucleo con la chiesa in posizione dominante. Nei vasti castagneti vicini al paese si trovano ancora alcuni metati (essiccatoi per castagne) del sec. XVII. Novecentesco è invece l'impianto del centro turistico/stazione sciistica di Cerreto Laghi, posto a valle del monte la Nuda.



2 . Cerreto Alpi.



3 . Veduta dell'area da Case Paoli.

**VALORE ESTETICO PERCETTIVO .** *l'introduzione del valore estetico-percettivo, che ingloba la sezione bene e contesto paesaggistico . percezione, ha la finalità di rendere il più coerente possibile l'impostazione della scheda dell'Atlante con l'impostazione della scheda dell'Appendice A3 dell'Allegato 05 "Beni paesaggistici" [Quadro Conoscitivo del PTCP di Reggio Emilia]*

**IL PANORAMA .** Dalla strada comunale che da Buvolo conduce a Casalecchio, sulla sinistra del torrente Tassobbio, e dalla strada che da mulino Zannone conduce a Vedriano, sulla destra del torrente, si possono godere significative vedute panoramiche sul paesaggio circostante. Il verde intenso dei boschi di pino silvestre offre suggestivi effetti cromatici, soprattutto nelle stagioni autunnale e invernale.



❖ Da sx:

4 . Piste da sci, sullo sfondo Cerreto Laghi.

5 . Vista di Cerreto Laghi dal passo del Cerreto.

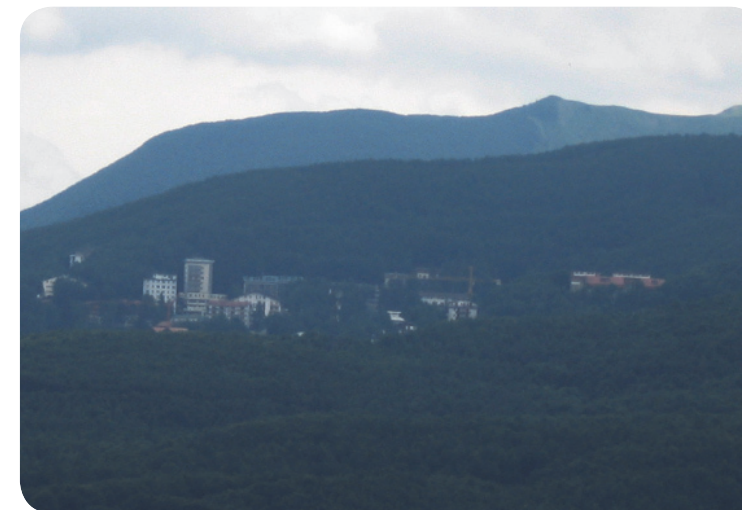



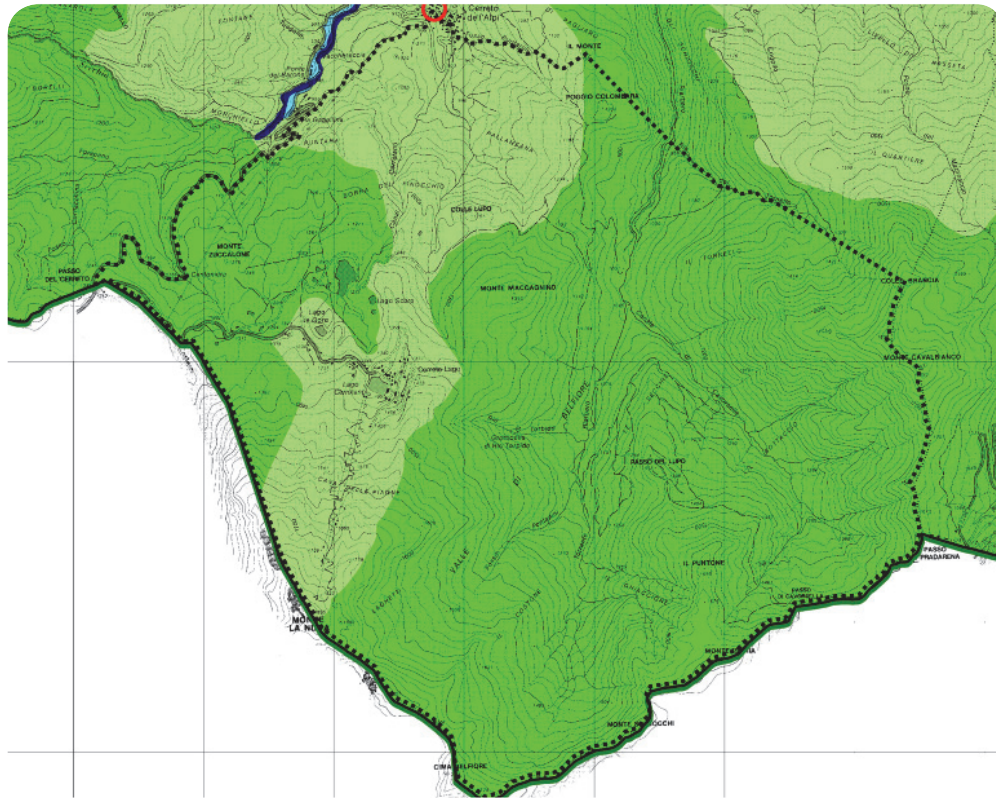

**PIANO TERRITORIALE PAESAGGISTICO REGIONALE**

**SISTEMI E ZONE STRUTTURANTI LA FORMA DEL TERRITORIO**

**SISTEMI**

□ Crinale (art.9)

**LAGHI CORSI D'ACQUA E ACQUE SOTTERRANEE**

■ Zone di tutela dei caratteri ambientali di laghi, bacini e corsi d'acqua (art.17)

■ Invasi ed alvei di laghi, bacini e corsi d'acqua (art.18)

**ZONE ED ELEMENTI DI INTERESSE PAESAGGISTICO AMBIENTALE**

**AMBITI DI TUTELA**

■ Zone di particolare interesse paesaggistico-ambientale (art.19)

■ Zone di tutela naturalistica (art.25)

**ZONE ED ELEMENTI DI PARTICOLARE INTERESSE STORICO**

**INSEDIAMENTI STORICI**

○ Inseidiamenti urbani storici e strutture insediative storiche non urbane (art.22)

**PROGETTI DI VALORIZZAZIONE AREE DI VALORIZZAZIONE**

□ Parchi regionali (art.30)

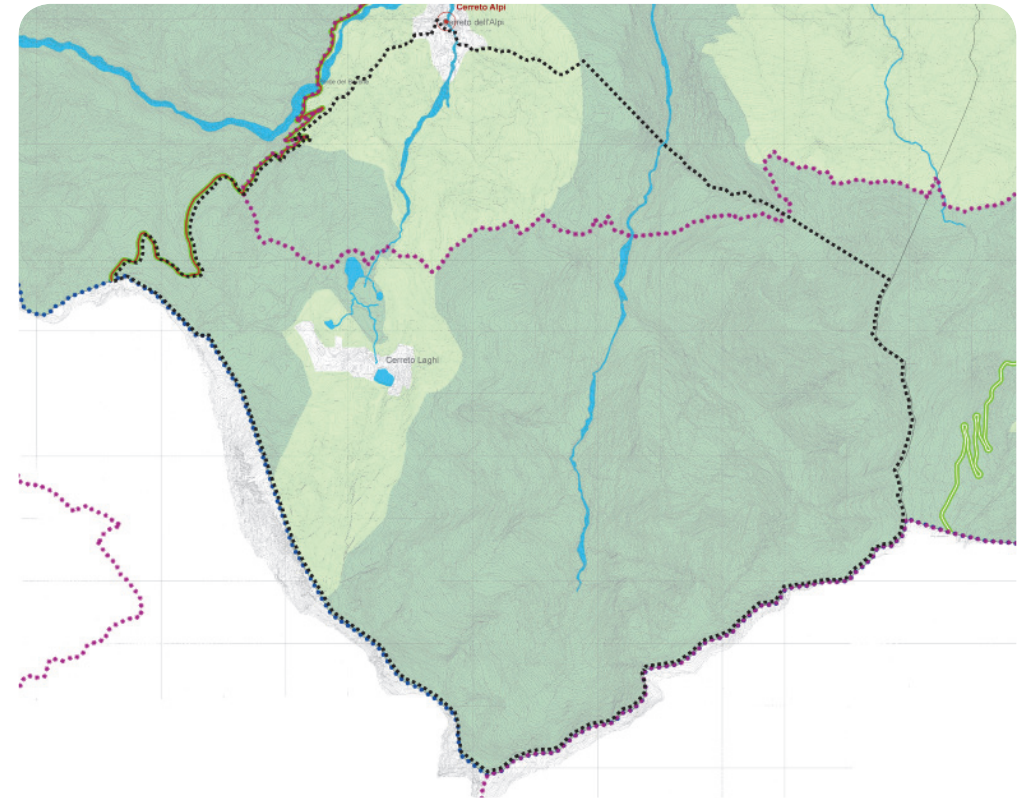

**PIANO TERRITORIALE di COORDINAMENTO PROVINCIALE**

**SISTEMI, ZONE ED ELEMENTI STRUTTURANTI LA FORMA DEL TERRITORIO E DI SPECIFICO INTERESSE NATURALISTICO**

Sistema dei crinali e sistema collinare (art.37)

□ Collina

■ Invasi di laghi, bacini e corsi d'acqua (art.41)

■ Zone di particolare interesse paesaggistico ambientale (art.42)

■ Zone di tutela naturalistica (art.44)

**TUTELA DELLE RISORSE STORICHE E ARCHEOLOGICHE**

○ Centri e nuclei storici (art.49)

○ Toponimo

— Viabilità storica (art.51)

— Viabilità panoramica (art.55)

**AREE PROTETTE**

Sistema provinciale delle Aree Protette (art.88)

□ Parco Nazionale dell'Appennino Tosco Emiliano  
 Riserve Naturali regionali