

identificativo bene:

47

# Bosco di monte Duro

Scheda: PTCP di Reggio Emilia. Quadro Conoscitivo. Appendice A3 dell'Allegato 05 "Beni paesaggistici"

nota: quando non diversamente specificato, anche le fotografie devono intendersi desunte dall'Appendice A3

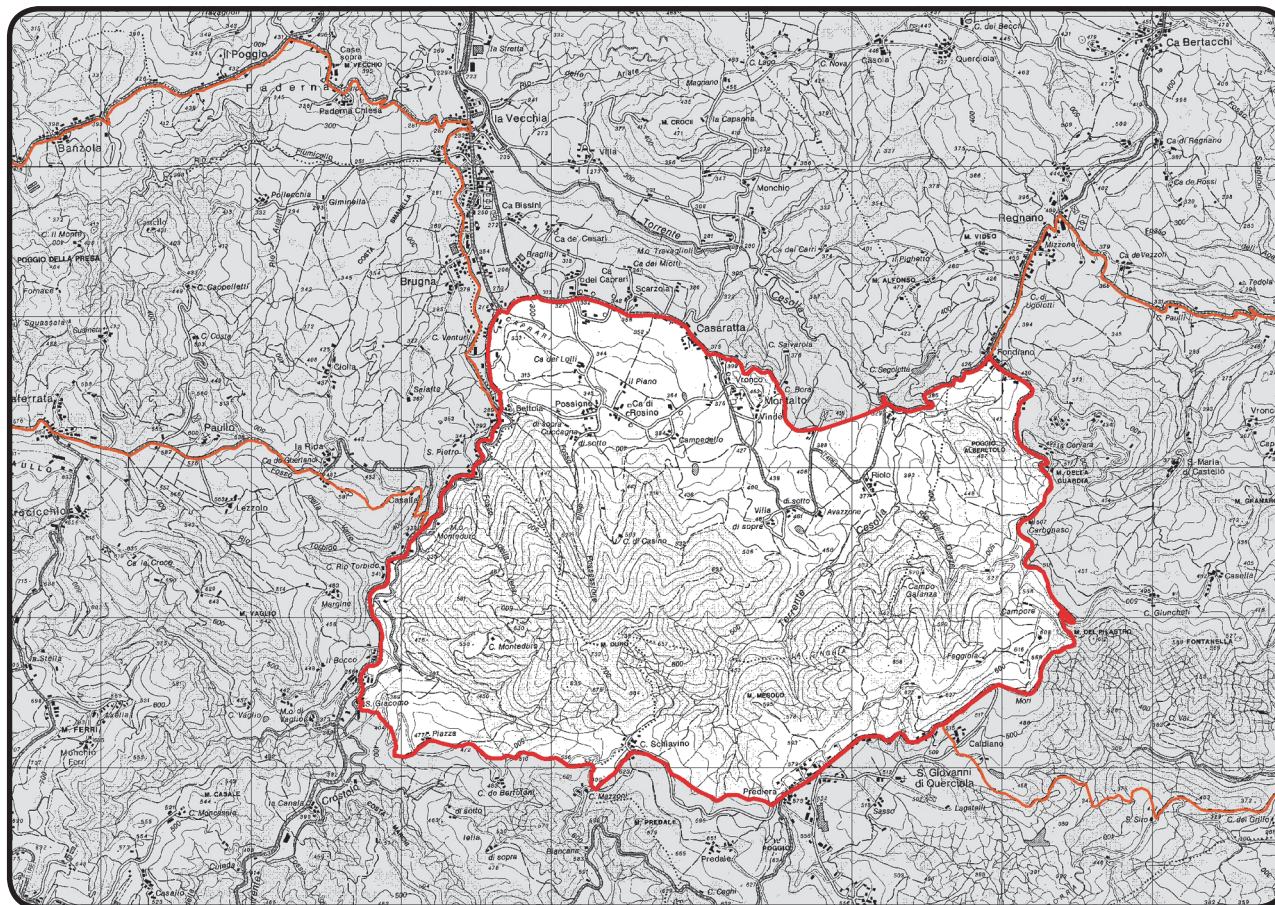
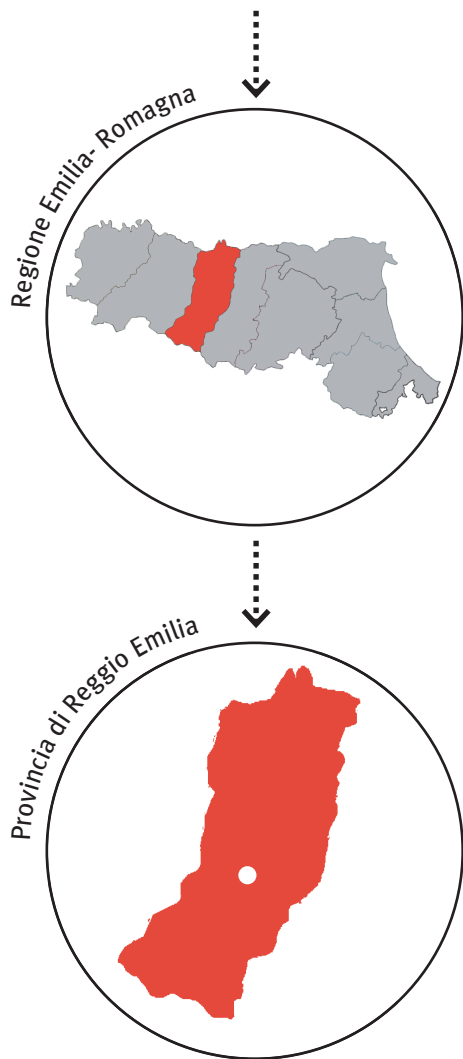

data chiusura scheda : 12 marzo 2013

editing e impaginato : Saveria Teston, Marco Nascosi



**PROVVEDIMENTO: RUBRICA [E TITOLO CONCISO]**

Dichiarazione di notevole interesse pubblico del bosco di monte Duro ricadente nei comuni di Vezzano sul Crostolo, Casina e Viano [Bosco di monte Duro]

**PROVVEDIMENTO: DATA ISTITUZIONE**

Decreto Ministeriale del 01 agosto 1985

**PUBBLICAZIONE**

Supplemento Gazzetta Ufficiale n. 271 del 18 novembre 1985

**MATRICE PAESAGGISTICA [valore/tipologia]**

storico	culturale	naturale	morfologico	estetico	
<input type="checkbox"/>	<input type="checkbox"/>	<input type="checkbox"/>	<input type="checkbox"/>	<input type="checkbox"/>	a.cosa immobile bellezza naturale
<input type="checkbox"/>	<input type="checkbox"/>	<input type="checkbox"/>	<input type="checkbox"/>	<input type="checkbox"/>	a.cosa immobile singolarità geologica
<input type="checkbox"/>	<input type="checkbox"/>	<input type="checkbox"/>	<input type="checkbox"/>	<input type="checkbox"/>	a.cosa immobile memoria storica
<input type="checkbox"/>	<input type="checkbox"/>	<input type="checkbox"/>	<input type="checkbox"/>	<input type="checkbox"/>	b.ville, giardini e parchi
<input checked="" type="checkbox"/>	<input type="checkbox"/>	<input checked="" type="checkbox"/>	<input checked="" type="checkbox"/>	<input checked="" type="checkbox"/>	c.complesso di cose immobili
<input checked="" type="checkbox"/>	<input type="checkbox"/>	<input checked="" type="checkbox"/>	<input checked="" type="checkbox"/>	<input checked="" type="checkbox"/>	d.bellezze panoramiche e punti di vista

**MOTIVAZIONE DELLA TUTELA [VALORI CONNOTATIVI]**

L'area del bosco di Monte Duro "rappresenta un'area omogenea di notevole valore ambientale e paesaggistico, essendo caratterizzata da lussureggianti boschi e dalla originale conformazione della dorsale monte Pilastro - monte Duro". Il valore paesaggistico è dato dalla caratterizzazione

omogenea dell'area, dove le forme di erosione ad andamento verticale ("muro del diavolo") e il ripido e boscoso versante occidentale del massiccio di Monte Duro compongono un insieme paesaggistico di grande bellezza, godibile da numerosi punti di visuale.

*\* Sebbene la voce non sia presente nell'impostazione della scheda dell'Appendice A3 dell'Allegato 05 "Beni paesaggistici" del PTCP di Reggio Emilia, per omogeneizzare le informazioni riportate nella presente sezione, si è deciso di trascrivere, come nelle altre schede dell'Atlante, la motivazione contingente.*

**motivazione contingente\***

"la proposta avanzata è motivata dai numerosi progetti di espansione edilizia con lottizzazioni indiscriminate e dai progetti di installazione di ripetitori televisivi privati con conseguente alterazione dei pregevoli caratteri storico-ambientali e paesaggistici dell'area."





## MATRICE DI INTEGRITÀ [grado integrità/valore]

permanenza	trasformazione	perdita	<input type="checkbox"/>	<input checked="" type="checkbox"/>	<input type="checkbox"/>	valore storico
			<input type="checkbox"/>	<input checked="" type="checkbox"/>	<input type="checkbox"/>	valore culturale
<input type="checkbox"/>	<input checked="" type="checkbox"/>	<input type="checkbox"/>	<input type="checkbox"/>	<input checked="" type="checkbox"/>	<input type="checkbox"/>	valore naturale
<input checked="" type="checkbox"/>	<input type="checkbox"/>	<input type="checkbox"/>	<input type="checkbox"/>	<input type="checkbox"/>	<input checked="" type="checkbox"/>	valore morfologico
<input checked="" type="checkbox"/>	<input type="checkbox"/>	<input type="checkbox"/>	<input type="checkbox"/>	<input type="checkbox"/>	<input type="checkbox"/>	valore estetico

**nota:** in coerenza con l'impostazione delle schede dell'Appendice A3, nel testo generale della presente sezione si riporta il paragrafo "Fattori di rischio ed elementi di vulnerabilità del paesaggio", mentre nelle sotto-sezioni si trascrive il paragrafo "Caratterizzazione e valori".

## Fattori di rischio ed elementi di vulnerabilità

L'area è interessata dallo sviluppo di alcuni fenomeni, in parte diffusi, in parte localizzati, che tendono a diminuire la percezione dei valori riconosciuti e ad alterare la caratterizzazione paesaggistica. In particolare si evidenziano:

- abbandono generalizzato delle attività agro-forestali con conseguente espansione incontrollata del bosco;
- abbandono delle coltivazioni e di alcuni insediamenti rurali storici, in particolare il Cavazzone, e conseguente avanzamento della condizione di degrado;
- presenza di manufatti agricoli privi di coerenze tipo-morfologiche con le preesistenze storiche e il contesto paesaggistico;
- generale avanzamento della condizione di degrado dei nuclei di impianto storico dovuta al parziale abbandono del tessuto edilizio storico e alla perdita di riconoscibilità dei caratteri originari degli edifici di impianto storico a causa di interventi di recupero impropri;
- pressione insediativa con conseguente espansione dell'insediamento storico di Prediera;
- pianificato inserimento di nuove infrastrutture viabilistiche in zona marginale ad ovest dell'area (variante SS 63);
- presenza di elettrodotti.

## VALORE MORFOLOGICO-NATURALE .

**CARATTERI GEOMORFOLOGICI E NATURALISTICI.** La zona del Monte Duro comprende ambienti naturali di singolare valore naturalistico e geomorfologico riconosciuti sia dall'inserimento dell'area tra i siti di Rete Natura 2000 (SIC IT4030010 Monte Duro), sia dall'inclusione del "Monte Duro" tra gli "elementi del patrimonio geologico" censiti dalla Regione. Rilievo submontano dalla morfologia singolarmente maestosa, che si alza tra le valli dei torrenti Crostolo e Cesolla, il Monte Duro è interamente formato dal Flysch di monte Cassio, costituito da marne con alternanza di strati arenacei più consistenti a giacitura verticalizzata. L'erosione ha inoltre creato una suggestiva sequenza di cornicioni sporgenti, chiamati Muri del Diavolo. La diffusa copertura boschiva presenta una netta distinzione tra i due versanti: il versante settentrionale si caratterizza per vasti querceti xerofili alternati in destra Crostolo a castagneti abbandonati o in evoluzione; il versante in

destra del rio Cesolla è caratterizzato da latifoglie a dominanza di Carpino Nero, associato a Querce e Castagni. Molto diversi sono i popolamenti pionieri sul versante Sud, con estesi soprassuoli di Pino Silvestre autoctono, specie floristica di grande interesse, alternato a boschi misti in cui il Pino si associa a Roverella e Orniello. Boschi ed arbusteti dunque ricoprono almeno i tre quarti della superficie del sito, mentre completano il quadro alcune praterie aride o umide, incolti e residue aree agricole di tipo estensivo. Gli studi ornitologici hanno registrato la presenza nidificante di almeno quattro specie di interesse comunitario: Tottavilla, Averla piccola, Succiacapre, Martin pescatore. Tra i migratori abituali si sono riscontrate specie tipiche degli ambienti forestali e dei margini collinari, quali Tortora, Cuculo, Upupa. Nei corsi d'acqua è riportata la presenza del Gambero di fiume, del Barbo canino e del Ghiozzo padano. Tra i Rettili è presente il Colubro di Esculapio.



1 . Visuale da Cavazzone verso Montalto.



2 . Visuale da Villa di Sopra verso Montalto e Villa di Sotto.



## VALORE STORICO .

**I BORGHI E GLI INSEDIAMENTI RURALI.** Alle peculiarità geomorfologiche e alla ricchezza del patrimonio naturalistico si accompagnano elementi architettonici di elevato interesse: una sequenza di borghi e nuclei storici, numerosi insediamenti rurali e svariate case-torri sottolineano lo spiccato valore storico-architettonico del sistema insediativo storico. Di particolare interesse architettonico è il complesso di Ca' de' Lolli costituito dal casino padronale con annessi edifici rurali e oratorio privato che, insieme alle vicine Ca' Monari e Villa Giaroli, al di fuori dell'area, costituisce una interessante struttura insediativa territoriale storica. Rilevanti dal punto di vista architettonico e tipologico sono anche gli insediamenti rurali de Il Piano e Cavazzone, ancora ben conservati anche se minacciati dall'abbandono. Ai margini settentrionali dell'area il campanile dell'antica chiesa di Montalto con il suo piccolo cimitero domina dall'alto gran parte del territorio circostante.



3 . Il Piano.



4 . Ca' di Rosino.



5 . Ca' Monari.



6 . Montalto.



**VALORE ESTETICO PERCETTIVO** . *l'introduzione del valore estetico-percettivo, che ingloba la sezione bene e contesto paesaggistico . percezione, ha la finalità di rendere il più coerente possibile l'impostazione della scheda dell'Atlante con l'impostazione della scheda dell'Appendice A3 dell'Allegato 05 "Beni paesaggistici" [Quadro Conoscitivo del PTCP di Reggio Emilia]*

**LE VISUALI.** Lungo le strade che costeggiano l'area si possono cogliere svariati scorci visuali e prospettici; in particolare la strada statale 63, provenendo da nord, dopo aver attraversato La Vecchia e Brugna, in prossimità di Bettola prosegue in una stretta gola la cui parete orientale è costituita dal ripido movimentato boscoso versante occidentale del massiccio del monte Duro. Da Caldiano, a sud, e da Montalto e Scarzola, a nord, si godono eccezionali visuali complessive del contesto paesaggistico di monte Duro. Non presentano lo stesso interesse paesaggistico alcune parti marginali dell'area caratterizzate da tessuto residenziale di recente edificazione appartenente ai centri abitati di Prediera e Casaratta.



7 . Visuale da Scarzola verso il Piano e Monte Duro.



8 . Visuale Monte Duro da S. Pietro.



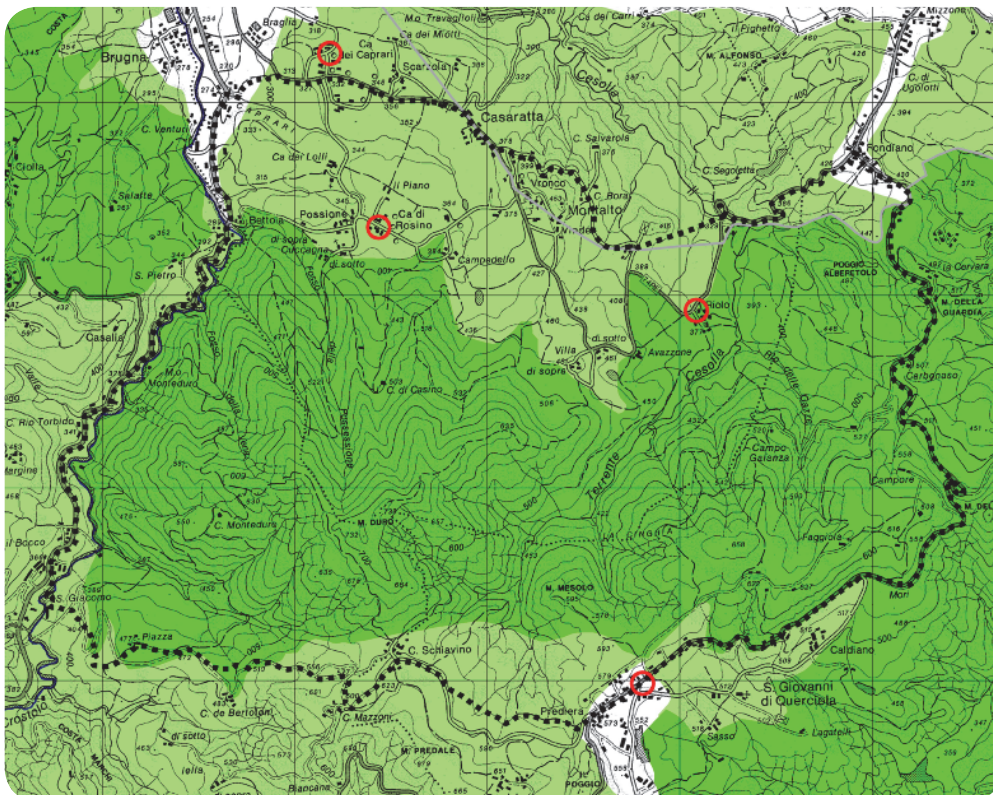

PIANO TERRITORIALE PAESAGGISTICO REGIONALE

**SISTEMI E ZONE STRUTTURANTI LA FORMA DEL TERRITORIO**

**SISTEMI**

- Collina (art.9)

**ZONE ED ELEMENTI DI INTERESSE PAESAGGISTICO AMBIENTALE**

**AMBITI DI TUTELA**

- Zone di particolare interesse paesaggistico-ambientale (art.19)
- Zone di tutela naturalistica (art.25)

**ZONE ED ELEMENTI DI PARTICOLARE INTERESSE STORICO**

**INSEDIAMENTI STORICI**

- Inseidiamenti urbani storici e strutture insediative storiche non urbane (art.22)

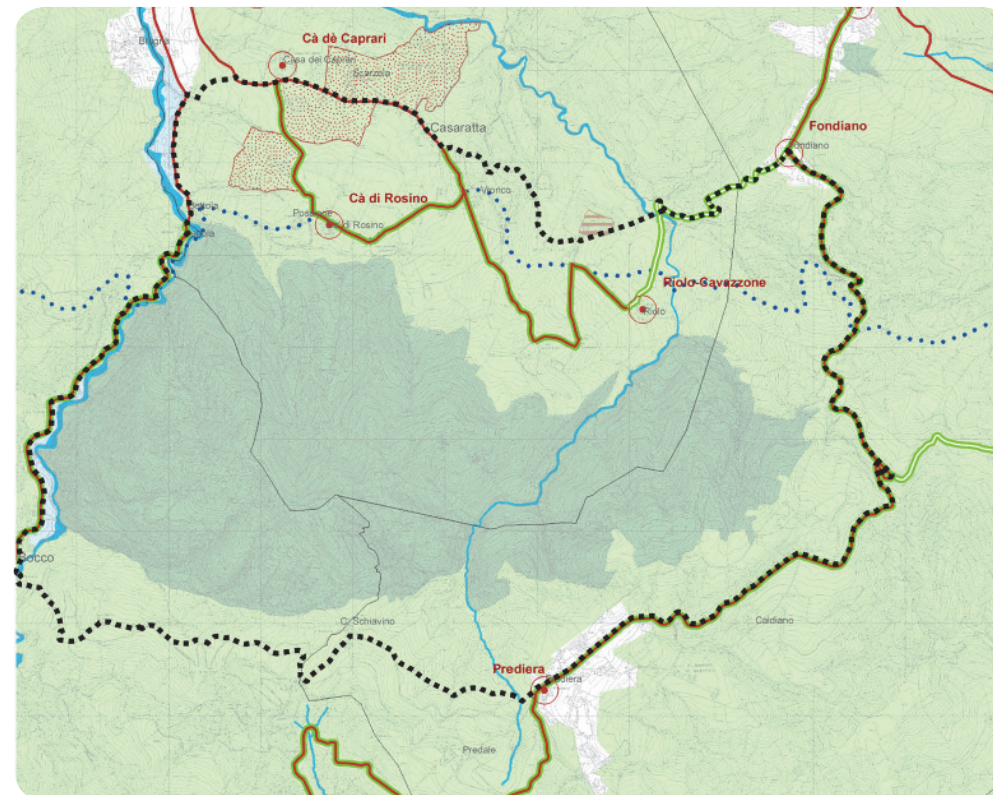

PIANO TERRITORIALE di COORDINAMENTO PROVINCIALE

**SISTEMI, ZONE ED ELEMENTI STRUTTURANTI LA FORMA DEL TERRITORIO E DI SPECIFICO INTERESSE NATURALISTICO**

**Sistema dei crinali e sistema collinare (art.37)**

- Collina

**Zona di tutela dei caratteri ambientali di laghi, invasi e corsi d'acqua (art.40)**

- b. Zona di tutela ordinaria
- Invasi di laghi, bacini e corsi d'acqua (art.41)
- Zone di particolare interesse paesaggistico ambientale (art.42)
- Zone di tutela naturalistica (art.44)

**TUTELA DELLE RISORSE STORICHE E ARCHEOLOGICHE**

**Centri e nuclei storici (art.49)**

- Toponimo

- Strutture insediative territoriali storiche non urbane (art.50)

- Viabilità storica (art.51)

- Viabilità panoramica (art.55)