

identificativo bene:

46

# Paullo e rio Fiumicello

Scheda: PTCP di Reggio Emilia. Quadro Conoscitivo. Appendice A3 dell'Allegato 05 "Beni paesaggistici"

**nota:** quando non diversamente specificato, anche le fotografie devono intendersi desunte dall'Appendice A3

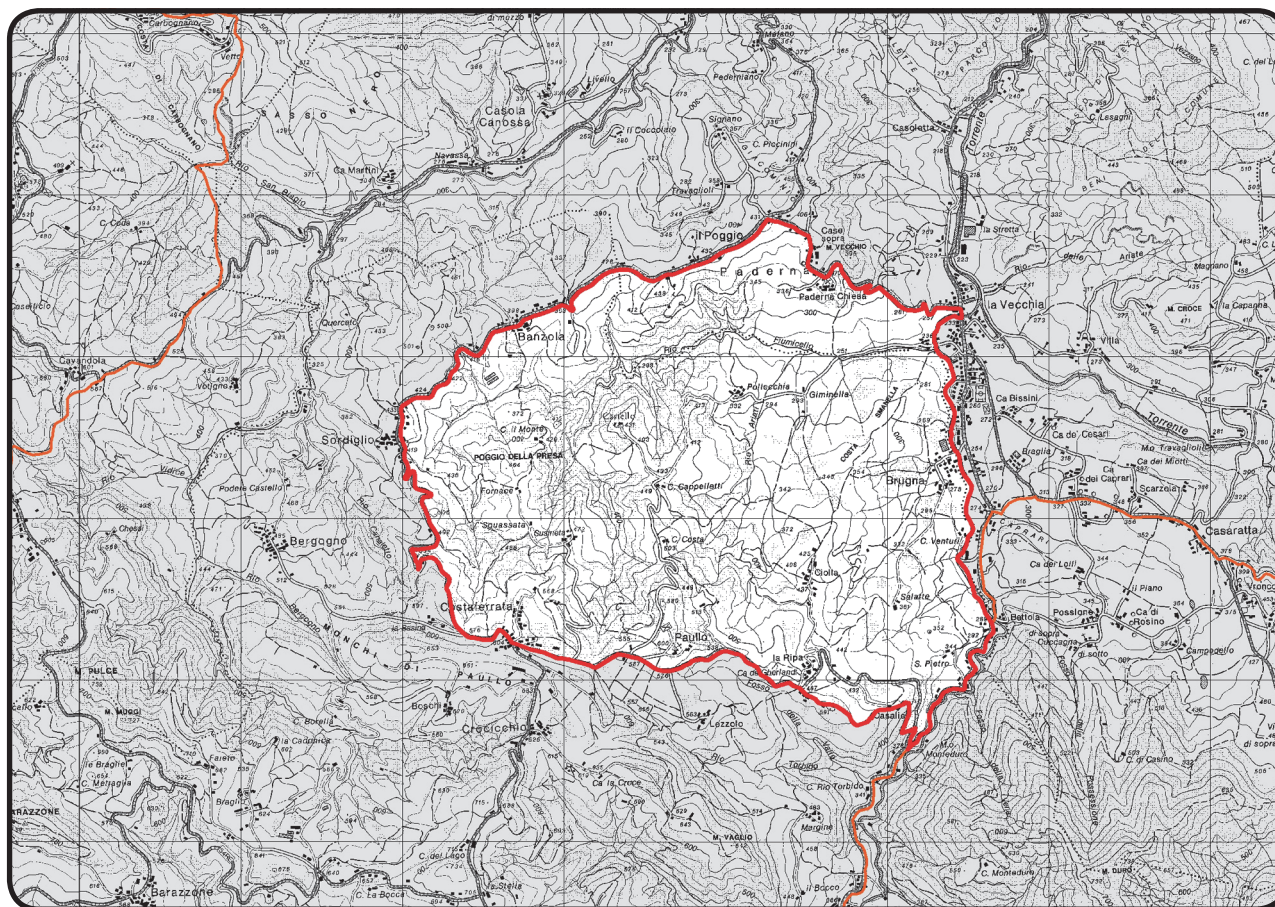
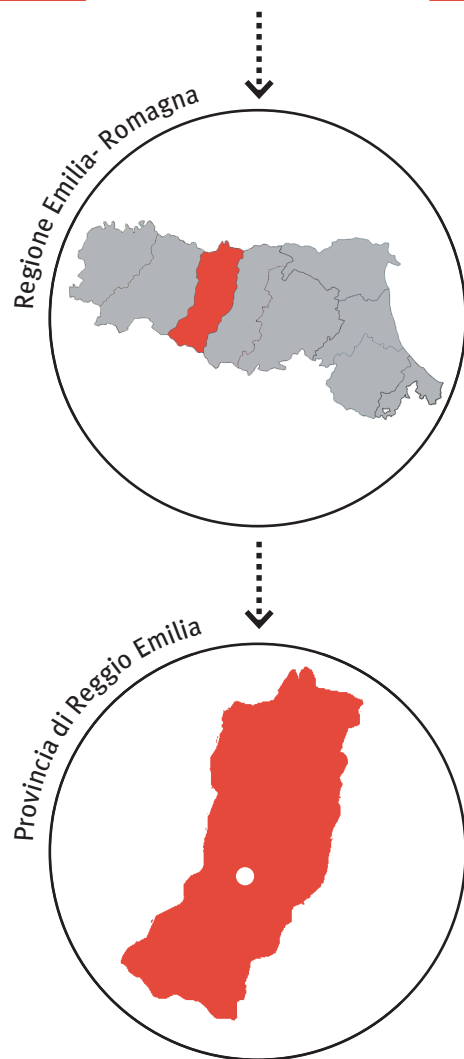

data chiusura scheda : 11 marzo 2013

editing e impaginato : Saveria Teston, Marco Nascosi



**PROVVEDIMENTO: RUBRICA [E TITOLO CONCISO]**

Dichiarazione di notevole interesse pubblico della zona di Paullo e del rio Fiumicello, ricadenti nei comuni di Casina e Vezzano sul Crostolo [Paullo e rio Fiumicello]

**PROVVEDIMENTO: DATA ISTITUZIONE**

Decreto Ministeriale del 01 agosto 1985

**PUBBLICAZIONE**

Supplemento Gazzetta Ufficiale n. 271 del 18 novembre 1985

**MOTIVAZIONE DELLA TUTELA [VALORI CONNOTATIVI]**

L'area del rio Fiumicello e di Paullo riveste notevole interesse perché costituisce "un comparto paesistico particolarmente omogeneo, caratterizzato dall'affioramento di spesse formazioni arenacee altamente cementate, presenti nel sottosuolo ma raramente affioranti nel territorio circostante

che è prevalentemente ricoperto da coltri argillose intensamente coltivate". L'area è inoltre caratterizzata da un interessante sistema insediativo d'impianto storico, costituito da borghi e complessi isolati, dominati dalle emergenze architettoniche di Paullo (chiesa e castello).

**motivazione contingente\***

"l'integrità paesistico-ambientale della zona sopracitata è minacciata dalle previsioni del Piano delle attività estrattive adottato dalla Comunità Montana dell'Appennino Reggiano, che consente escavazioni all'interno dell'area in oggetto, in prossimità del Castello di Paullo, con il conseguente rischio di distruzione della vegetazione e del substrato litologico ed irreversibile alterazione degli aspetti paesaggistici"

\* *Sebbene la voce non sia presente nell'impostazione della scheda dell'Appendice A3 dell'Allegato 05 "Beni paesaggistici" del PTCP di Reggio Emilia, per omogeneizzare le informazioni riportate nella presente sezione, si è deciso di trascrivere, come nelle altre schede dell'Atlante, la motivazione contingente.*

**MATRICE PAESAGGISTICA [valore/tipologia]**

storico	culturale	naturale	morfologico	estetico	
<input type="checkbox"/>	<input type="checkbox"/>	<input type="checkbox"/>	<input type="checkbox"/>	<input type="checkbox"/>	a.cosa immobile bellezza naturale
<input type="checkbox"/>	<input type="checkbox"/>	<input type="checkbox"/>	<input type="checkbox"/>	<input type="checkbox"/>	a.cosa immobile singolarità geologica
<input type="checkbox"/>	<input type="checkbox"/>	<input type="checkbox"/>	<input type="checkbox"/>	<input type="checkbox"/>	a.cosa immobile memoria storica
<input type="checkbox"/>	<input type="checkbox"/>	<input type="checkbox"/>	<input type="checkbox"/>	<input type="checkbox"/>	b.ville, giardini e parchi
<input checked="" type="checkbox"/>	<input type="checkbox"/>	<input checked="" type="checkbox"/>	<input checked="" type="checkbox"/>	<input checked="" type="checkbox"/>	c.complesso di cose immobili
<input checked="" type="checkbox"/>	<input type="checkbox"/>	<input checked="" type="checkbox"/>	<input checked="" type="checkbox"/>	<input checked="" type="checkbox"/>	d.bellezze panoramiche e punti di vista



## MATRICE DI INTEGRITÀ [grado integrità/valore]

permanenza	trasformazione	perdita	<input type="checkbox"/>	<input checked="" type="checkbox"/>	<input type="checkbox"/>	valore storico
			<input type="checkbox"/>	<input type="checkbox"/>	<input type="checkbox"/>	valore culturale
<input type="checkbox"/>	<input checked="" type="checkbox"/>	<input type="checkbox"/>	<input type="checkbox"/>	<input type="checkbox"/>	<input type="checkbox"/>	valore naturale
<input checked="" type="checkbox"/>	<input type="checkbox"/>	<input type="checkbox"/>	<input type="checkbox"/>	<input type="checkbox"/>	<input type="checkbox"/>	valore morfologico
<input type="checkbox"/>	<input checked="" type="checkbox"/>	<input type="checkbox"/>	<input type="checkbox"/>	<input type="checkbox"/>	<input type="checkbox"/>	valore estetico

**nota:** in coerenza con l'impostazione delle schede dell'Appendice A3, nel testo generale della presente sezione si riporta il paragrafo "Fattori di rischio ed elementi di vulnerabilità del paesaggio", mentre nelle sotto-sezioni si trascrive il paragrafo "Caratterizzazione e valori".

## Fattori di rischio ed elementi di vulnerabilità

L'area è interessata dallo sviluppo di alcuni fenomeni, in parte diffusi, in parte localizzati, che tendono a diminuire la percezione dei valori riconosciuti e ad alterare la caratterizzazione paesaggistica. In particolare si evidenziano:

- abbandono generalizzato delle attività agro-forestali con conseguente evoluzione ed espansione incontrollata del bosco e colonizzazione di specie avventizie;
- scomparsa delle colture e della zootecnia tradizionali con tendenza all'omogeneizzazione culturale;
- pressione insediativa con conseguente espansione degli insediamenti storici di Sordiglio, Brugna, Banzola, Costaferrata;
- generalizzata tendenza, sia nei nuclei che nei complessi isolati, alla sostituzione del tessuto edilizio storico e perdita di riconoscibilità dei caratteri originari degli edifici di impianto storico[...];
- fenomeni di abbandono dei nuclei d'impianto storico, [...], e degli insediamenti rurali storici con conseguente avanzamento della condizione di degrado;
- generalizzata presenza di manufatti [...], privi di coerenze tipo-morfologiche con le preesistenze storiche ed il contesto paesaggistico;
- abbandono di edifici e manufatti non più funzionali alla conduzione agricola [...];
- presenza di elettrodotti.

## VALORE MORFOLOGICO-NATURALE .

**CARATTERI GEOMORFOLOGICI E NATURALISTICI.** L'elevata resistenza delle arenarie ha dato luogo in quest'area ad una singolare morfologia del terreno, con forme di erosione strapiombanti su pareti alte decine di metri, habitat ideale di numerose specie aviarie. L'area è caratterizzata da una vegetazione tipica del piano collinare, con diffusa copertura di querceti submesofili e xerofili e presenze significative di pino silvestre anche autoctono. Ai querceti, talvolta associati a Carpino nero, si alternano vasti castagneti da frutto abbandonati o irregolari, generalmente colonizzati da altre latifoglie miste. Nelle incisioni orografiche si è sviluppata vegetazione igrofila a dominanza di Salici e Pioppi. I problemi di colonizzazione di specie avventizie sono evidenti su terreni ex-coltivi soprattutto nelle località della Ripa, Ciolla, Brugna ovvero più a ovest, lungo le pendici, tra i centri di Susineta e Costaferrata localmente associati a rimboschimenti di conifere invecchiati. La presenza di neoformazioni di arbusteti in evoluzione si verifica a sud del rio Fiumicello, nei pressi dell'abitato della Vecchia. Si segnalano infine esemplari monumentali tutelati di Roverella in filare ed isolati nell'abitato di Paullo.



2 . Visuale da SP 88 verso sud.



1 . Visuale dalla Pieve di Paullo. Sullo sfondo la Pietra di Bismantova.



3 . Visuale da SP 11 verso sud.



**VALORE STORICO .**

**IL CASTELLO E LA PIEVE.** Particolarmente significativo è il sistema storico-paesaggistico legato alla dorsale di Carpineti che presenta numerose testimonianze storico-architettoniche: sul crinale si ricordano il Castello, la Pieve romanica di S. Vitale e gli oratori di S.M. Maddalena e di S. Michele; sui versanti si trovano grandi case signorili, insediamenti rurali e piccoli borghi. I borghi, la maggior parte dei quali disposti ai margini dell'area, presentano problematiche legate alla espansione edilizia residenziale unita al parziale abbandono del patrimonio edilizio storico (Valestra) e a diffusi interventi di recupero che hanno talvolta alterato la riconoscibilità dei caratteri architettonici degli edifici (Montelago, Savognatica). E' presente, inoltre, una estesa zona di concentrazione di materiali archeologici sul monte Valestra in cui, in oltre un secolo, sono stati rinvenuti vari reperti che hanno confermato una diffusa frequentazione dell'importante rilievo dall'età del Bronzo al Medioevo. In particolare, si evidenziano i resti di un insediamento terrazzato dell'età del Bronzo e del Ferro sulla cima del monte e di un abitato su terrazzo roccioso dell'età del Bronzo presso S. Michele.



4 . Castello di Paullo.



5 . Pieve di Paullo.

**VALORE ESTETICO PERCETTIVO .** *l'introduzione del valore estetico-percettivo, che ingloba la sezione bene e contesto paesaggistico . percezione, ha la finalità di rendere il più coerente possibile l'impostazione della scheda dell'Atlante con l'impostazione della scheda dell'Appendice A3 dell'Allegato 05 "Beni paesaggistici" [Quadro Conoscitivo del PTCP di Reggio Emilia]*

**IL PANORAMA E LE DIVERSE VISUALI.** La presenza congiunta delle ripide pareti verticali, del mantello boschivo alternato a morbide colline coltivate e delle emergenze architettoniche sui rilievi dà luogo ad una armonica configurazione paesaggistica, che si può percepire dalle strade che costeggiano il limite dell'area. Inoltre, dai numerosi punti sommitali, è possibile cogliere le reciproche relazioni tra insediamenti storici e contesto paesaggistico circostante. Dalla Pieve la visuale spazia in lontananza fino ad abbracciare le colline e la rupe di Canossa. Non presentano lo stesso interesse paesaggistico alcune parti marginali dell'area caratterizzate da tessuto residenziale e produttivo di recente edificazione (appartenente ai centri abitati di Brugna, Costaferrata, Banzola) e da espansioni non coerenti con l'assetto preesistente e con il contesto paesaggistico (come a Sordiglio).



6 . Visuale della parte occidentale dell'area dalla strada per il Castello di Paullo.



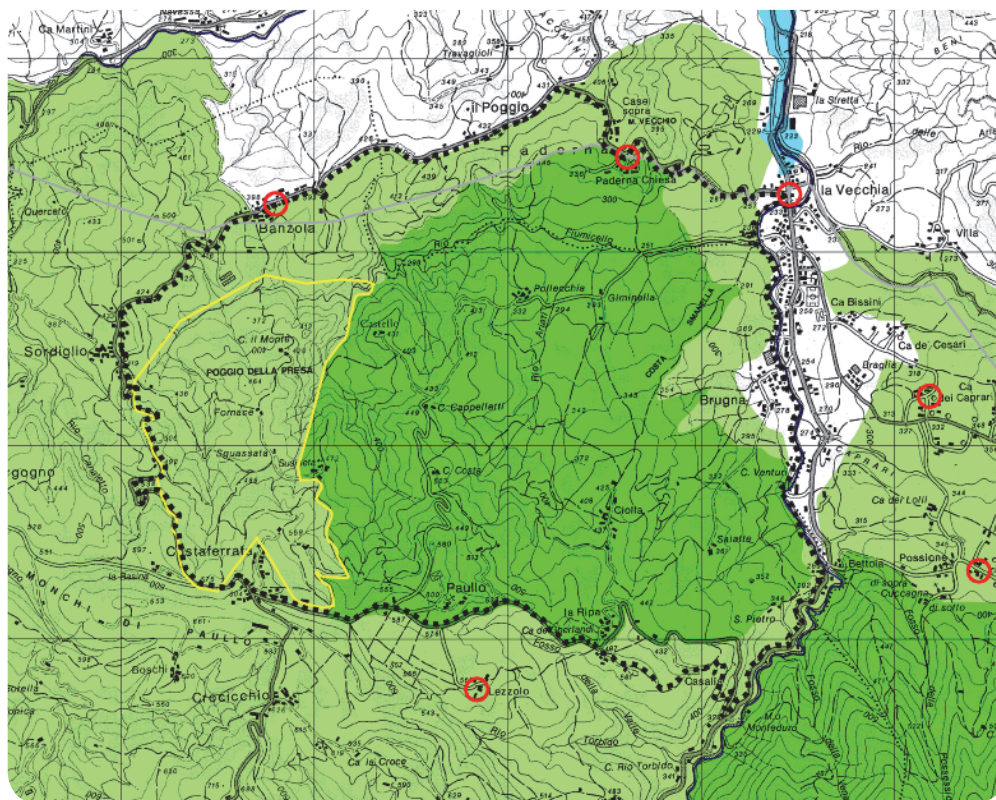

**PIANO TERRITORIALE PAESAGGISTICO REGIONALE**

**SISTEMI E ZONE STRUTTURANTI LA FORMA DEL TERRITORIO**

**SISTEMI**

Collina (art.9)

**LAGHI CORSI D'ACQUA E ACQUE SOTTERRANEE**

Zone di tutela dei caratteri ambientali di laghi, bacini e corsi d'acqua (art.17)

Invasi ed alvei di laghi, bacini e corsi d'acqua (art.18)

**ZONE ED ELEMENTI DI INTERESSE PAESAGGISTICO AMBIENTALE**

**AMBITI DI TUTELA**

Zone di particolare interesse paesaggistico-ambientale (art.19)

Zone di tutela naturalistica (art.25)

**ZONE ED ELEMENTI DI PARTICOLARE INTERESSE STORICO**

**INSEDIAMENTI STORICI**

Inseidiamenti urbani storici e strutture insediative storiche non urbane (art.22)

**PROGETTI DI VALORIZZAZIONE**

**AREE DI VALORIZZAZIONE**

Aree di studio (art.32)

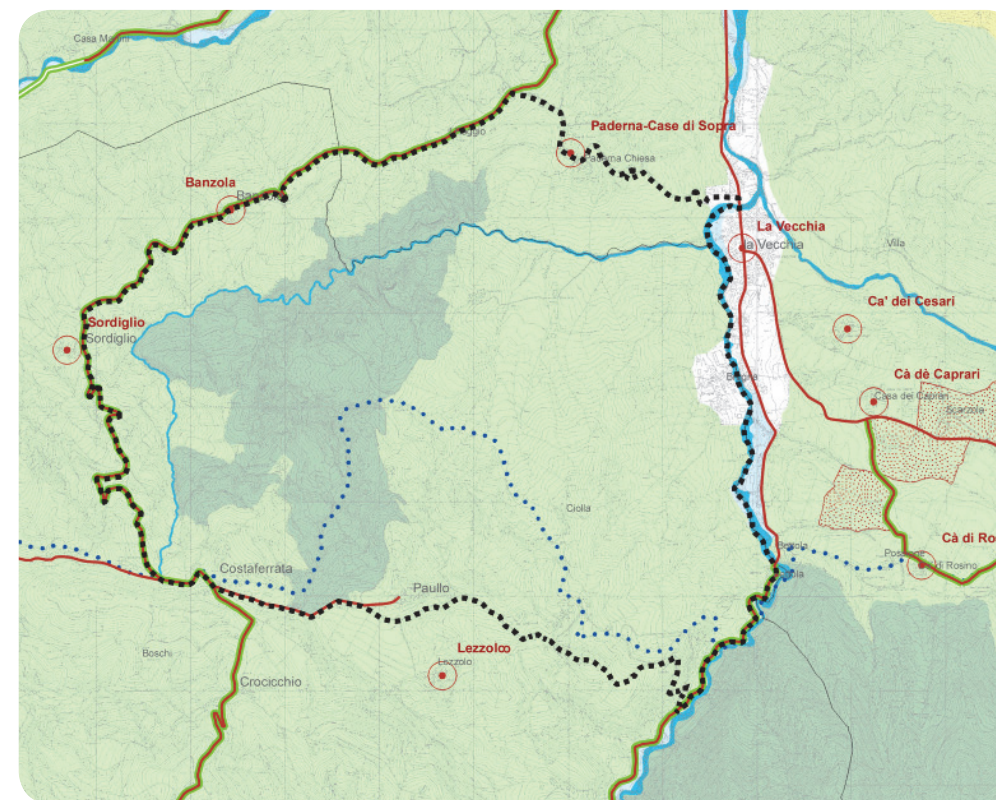

**PIANO TERRITORIALE di COORDINAMENTO PROVINCIALE**

**SISTEMI, ZONE ED ELEMENTI STRUTTURANTI LA FORMA DEL TERRITORIO E DI SPECIFICO INTERESSE NATURALISTICO**

**Sistema dei crinali e sistema collinare (art.37)**

Collina

Zona di tutela dei caratteri ambientali di laghi, invasi e corsi d'acqua (art.40)

b. Zona di tutela ordinaria

Invasi di laghi, bacini e corsi d'acqua (art.41)

Zone di particolare interesse paesaggistico ambientale (art.42)

Zone di tutela naturalistica (art.44)

Zone di tutela agronaturalistica (art.45)

**TUTELA DELLE RISORSE STORICHE E ARCHEOLOGICHE**

Centri e nuclei storici (art.49)

Toponimo

Strutture insediative territoriali storiche non urbane (art.50)

Viabilità storica (art.51)

Viabilità panoramica (art.55)