

identificativo bene:

45

## Dorsale di Carpineti

Scheda: PTCP di Reggio Emilia. Quadro Conoscitivo. Appendice A3 dell'Allegato 05 "Beni paesaggistici".....

**nota:** quando non diversamente specificato, anche le fotografie devono intendersi desunte dall'Appendice A3

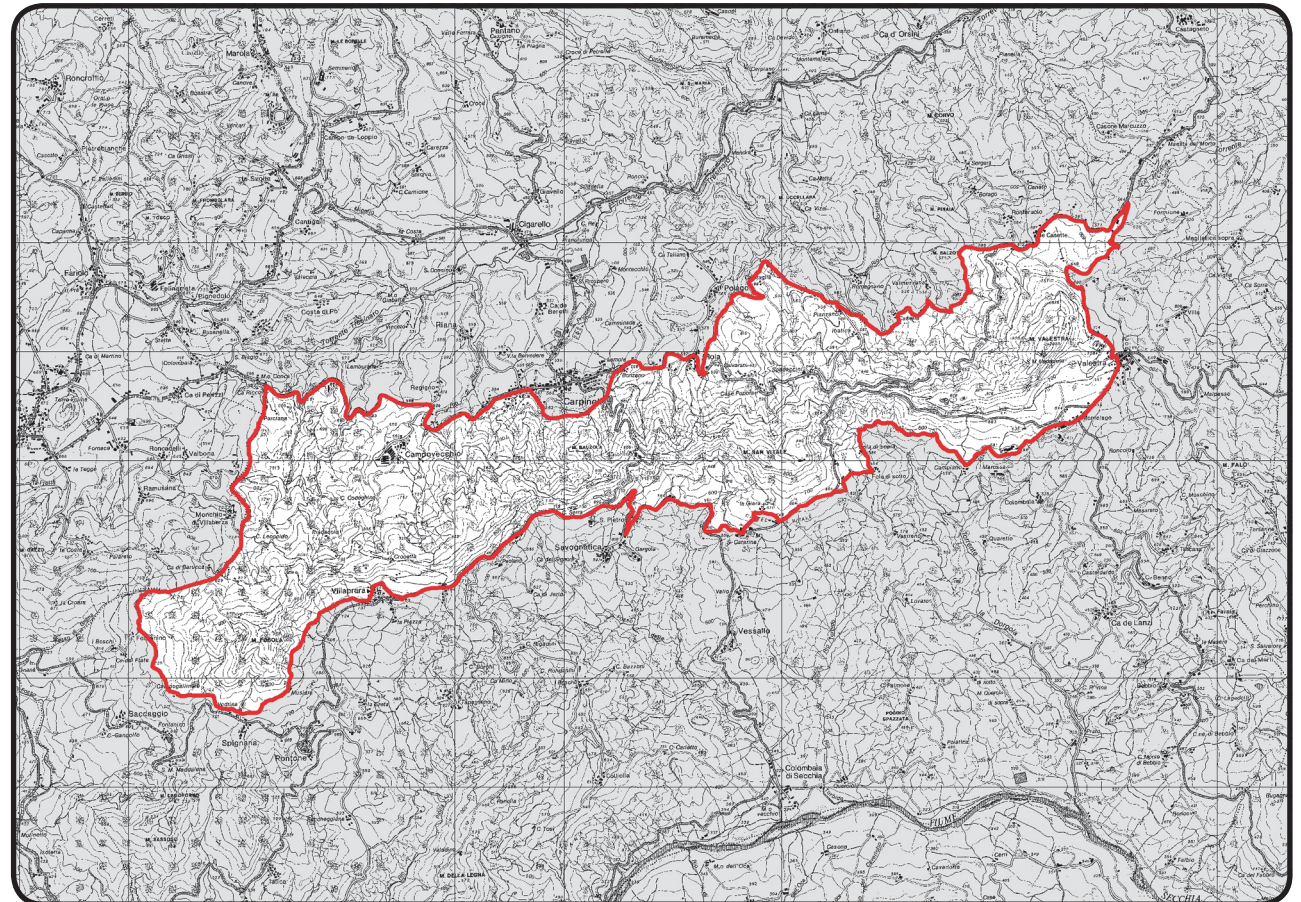
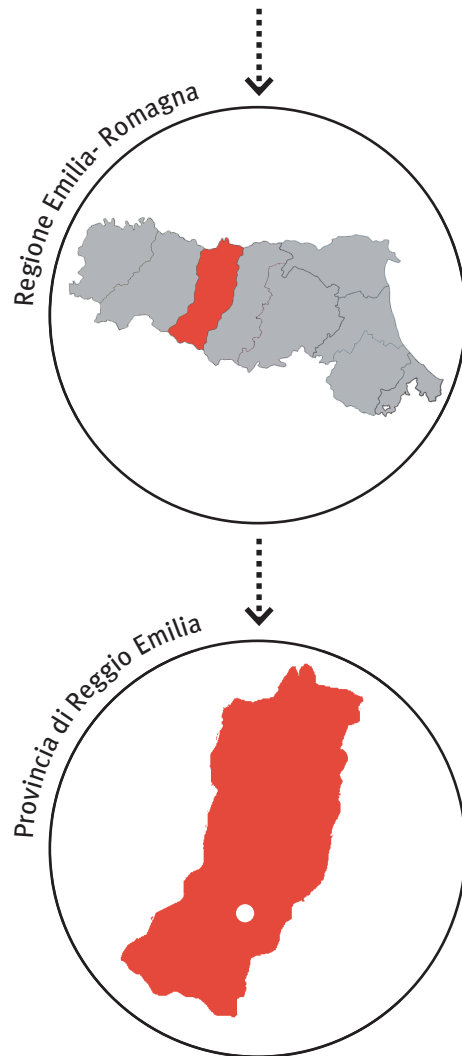

data chiusura scheda : ..09 marzo 2013.....

editing e impaginato : ..Saveria Teston, Marco Nascosi.....



**PROVVEDIMENTO: RUBRICA [E TITOLO CONCISO]**

Dichiarazione di notevole interesse pubblico della Dorsale dei Carpineti sita nel comune di Carpineti [Dorsale di Carpineti]

**PROVVEDIMENTO: DATA ISTITUZIONE**

Decreto Ministeriale del 01 agosto 1985

**PUBBLICAZIONE**

Supplemento Gazzetta Ufficiale n. 271 del 18 novembre 1985

**MOTIVAZIONE DELLA TUTELA [VALORI CONNOTATIVI]**

La Dorsale di Carpineti “rappresenta una matrice paesaggistica di fondamentale importanza non solo per l’ambito comunale, ma anche per tutta la fascia medio-alta del territorio provinciale. Essa si svolge per una lunghezza di circa dieci chilometri e separa le ampie valli del Secchia e del Tresinaro, torrenti che in questa zona scorrono con direzioni pressoché parallele. Caratteristica peculiare ed altamente qualificante della dorsale montuosa di Carpineti è il folto bosco di quercia e castagno

che la ricopre interamente, attenuandone l’aspra morfologia, particolarmente nei ripidi versanti meridionali (...) Le numerosissime testimonianze storico-architettoniche (...) attestano, al di là del pur rilevante intrinseco significato, l’antica sapiente organizzazione territoriale delle attività agricolo-residenziali, produttive, religiose in un ampio arco di secoli, caratterizzata dall’armonioso inserimento dell’opera dell’uomo nell’ambiente naturale.”

**motivazione contingente\***

“La zona è suscettibile di una molteplice serie di rischi, ed inoltre molti interventi previsti, quali ad esempio, la costruzione di un metanodotto, l’installazione di antenne sul Monte Fosola, l’espansione edilizia, la realizzazione di un elettrodotto a sud del Castello, comprometterebbero irreversibilmente i pregiati caratteri ambientali

\* *Sebbene la voce non sia presente nell'impostazione della scheda dell'Appendice A3 dell'Allegato 05 "Beni paesaggistici" del PTCP di Reggio Emilia, per omogeneizzare le informazioni riportate nella presente sezione, si è deciso di trascrivere, come nelle altre schede dell'Atlante, la motivazione contingente.*

**MATRICE PAESAGGISTICA [valore/tipologia]**

storico	culturale	naturale	morfologico	estetico	
<input type="checkbox"/>	<input type="checkbox"/>	<input type="checkbox"/>	<input type="checkbox"/>	<input type="checkbox"/>	a.cosa immobile bellezza naturale
<input type="checkbox"/>	<input type="checkbox"/>	<input type="checkbox"/>	<input type="checkbox"/>	<input type="checkbox"/>	a.cosa immobile singolarità geologica
<input type="checkbox"/>	<input type="checkbox"/>	<input type="checkbox"/>	<input type="checkbox"/>	<input type="checkbox"/>	a.cosa immobile memoria storica
<input type="checkbox"/>	<input type="checkbox"/>	<input type="checkbox"/>	<input type="checkbox"/>	<input type="checkbox"/>	b.ville, giardini e parchi
<input checked="" type="checkbox"/>	<input type="checkbox"/>	<input checked="" type="checkbox"/>	<input checked="" type="checkbox"/>	<input checked="" type="checkbox"/>	c.complesso di cose immobili
<input checked="" type="checkbox"/>	<input type="checkbox"/>	<input checked="" type="checkbox"/>	<input checked="" type="checkbox"/>	<input checked="" type="checkbox"/>	d.bellezze panoramiche e punti di vista



## MATRICE DI INTEGRITÀ [grado integrità/valore]

permanenza	<input type="checkbox"/>	<input checked="" type="checkbox"/>	<input type="checkbox"/>	valore storico
	<input type="checkbox"/>	<input type="checkbox"/>	<input type="checkbox"/>	valore culturale
trasformazione	<input type="checkbox"/>	<input checked="" type="checkbox"/>	<input type="checkbox"/>	valore naturale
	<input checked="" type="checkbox"/>	<input type="checkbox"/>	<input type="checkbox"/>	valore morfologico
perdita	<input type="checkbox"/>	<input checked="" type="checkbox"/>	<input type="checkbox"/>	valore estetico

**nota:** in coerenza con l'impostazione delle schede dell'Appendice A3, nel testo generale della presente sezione si riporta il paragrafo "Fattori di rischio ed elementi di vulnerabilità del paesaggio", mentre nelle sotto-sezioni si trascrive il paragrafo "Caratterizzazione e valori".

## Fattori di rischio ed elementi di vulnerabilità

L'area è interessata dallo sviluppo di alcuni fenomeni, in parte diffusi, in parte localizzati, che tendono a diminuire la percezione dei valori riconosciuti e ad alterare la caratterizzazione paesaggistica. In particolare si evidenziano:

- abbandono generalizzato delle attività agro-forestali con conseguente evoluzione incontrollata del bosco;
- accentuata pressione insediativa, [...], con conseguente espansione dei principali nuclei d'impianto storico e perdita della relazione insediamento-contesto circostante;
- tendenza alla sostituzione del tessuto edilizio storico e perdita di riconoscibilità dei caratteri storici degli edifici[...];
- generalizzata presenza di recenti manufatti agricoli, [...], e di edificato residenziale privo di coerenze tipo-morfologiche con le preesistenze storiche ed il contesto paesaggistico; in particolare, nella parte settentrionale dell'area, si segnalano due insediamenti zootecnici [...] di forte impatto sul contesto paesaggistico;
- abbandono delle coltivazioni e di edifici e manufatti non più funzionali alla conduzione agricola con conseguente degrado degli insediamenti;
- scomparsa delle colture e della zootecnia tradizionali con tendenza all'omogeneizzazione culturale;
- presenza di elettrodotti.

## VALORE MORFOLOGICO-NATURALE .

**CARATTERI GEOMORFOLOGICI E NATURALISTICI.** La dorsale che si sviluppa tra il castello di Carpineti, San Vitale e il monte Valesta è caratterizzata da affioramenti discontinui e spettacolari della successione rocciosa epiligure. La dorsale è formata da stratificazioni di banchi torbiditici di grosso spessore e strati sottili di arenaria con l'esteso e spettacolare affioramento della formazione di Bismantova sul Monte Valestra. Nelle calcareniti della sommità della dorsale si aprono numerose cavità naturali la cui genesi è legata sia alla presenza di fratture sia alla natura delle rocce affioranti. Per il particolare interesse geologico e stratigrafico la "successione epiligure tra castello di Carpineti e monte Valestra" è inserita tra gli "elementi del patrimonio geologico" censiti dalla Regione. Nella dorsale di Carpineti si contraddistingue un versante settentrionale a clivometria più dolce degradante verso la piana di Carpineti ed un versante meridionale con suoli decisamente più critici per la conduzione agro-forestale. Il versante nord si qualifica inoltre per l'alternanza di vasti castagneti da frutto, solo in parte ancora coltivati, e di querceto-ostrieti in cui prevalgono soprassuoli a dominanza di Carpino Nero. Le pendici meridionali sono invece caratterizzate da querceto xerofilo, con presenza di Pino Silvestre anche a formare significativi boschi misti. Alle quote superiori delle pendici del monte Fossola è presente una faggeta.



1 . Visuale della dorsale di Carpineti da Poiago.



2 . Vista d'insieme dal castello verso Nord.



3 . Visuale del castello da S. Caterina.



## VALORE STORICO .

**IL CASTELLO ED I PICCOLI BORGHI.** La suggestiva bellezza dei luoghi è arricchita dalla presenza di importanti architetture di sommità quali la Pieve romanica di S. Bartolomeo ed il castello di Paullo; quest'ultimo fabbricato occupa la parte superiore di una grande guglia isolata che si innalza quasi al centro del bacino del rio Fiumicello, dominandone l'intero ambito geografico. L'area è caratterizzata dalla presenza di nuclei storici che, seppur interessati da diffusi interventi di recupero che hanno talvolta alterato la riconoscibilità dei caratteri architettonici degli edifici, mantengono un valore storico-culturale e un significativo interesse paesaggistico nel rapporto tra l'insediamento e il paesaggio circostante. Sono presenti, inoltre, numerosi insediamenti agricoli isolati d'impianto storico, la cui permanenza è tuttavia minacciata dall'abbandono e dalle numerose trasformazioni.



4 . Montelago.



5 . Vista del castello di Carpineti.



6 . Castello.



**VALORE ESTETICO PERCETTIVO** . *l'introduzione del valore estetico-percettivo, che ingloba la sezione bene e contesto paesaggistico . percezione, ha la finalità di rendere il più coerente possibile l'impostazione della scheda dell'Atlante con l'impostazione della scheda dell'Appendice A3 dell'Allegato 05 "Beni paesaggistici" [Quadro Conoscitivo del PTCP di Reggio Emilia]*

**LE VISUALI.** Di particolare interesse, dal punto di vista percettivo, è il sistema di relazioni visive tra i versanti della dorsale e l'area collinare sottostante. Visuali molto suggestive si godono giungendo a Carpineti dalla SP 36 e, in particolare, dall'abitato di Poiago con lo sfondo dei rilievi boscati della dorsale, sui quali domina il castello di Carpineti, che degradano nel morbido profilo delle colline caratterizzate da ampie radure alternate a piccole macchie arborate. Da sud, percorrendo la strada che collega Montelago a Savognatica, dopo aver ammirato le imponenti pareti rocciose del monte Valestra, si godono alcune delle più belle vedute del castello di Carpineti. Dalle aree antistanti il castello la vista spazia per chilometri verso sud sulla valle del Secchia e verso nord sulla valle del Tresinaro. Non presentano lo stesso interesse paesaggistico alcune parti marginali dell'area caratterizzate da tessuto residenziale di recente edificazione appartenente al centro abitato di Carpineti, a nord dell'area, e di Valestra e Montelago, a sud-est.



7 . Vista d'insieme dal castello di Carpineti verso sud. Veduta.



8 . Vista della dorsale di Carpineti da Cigarello.



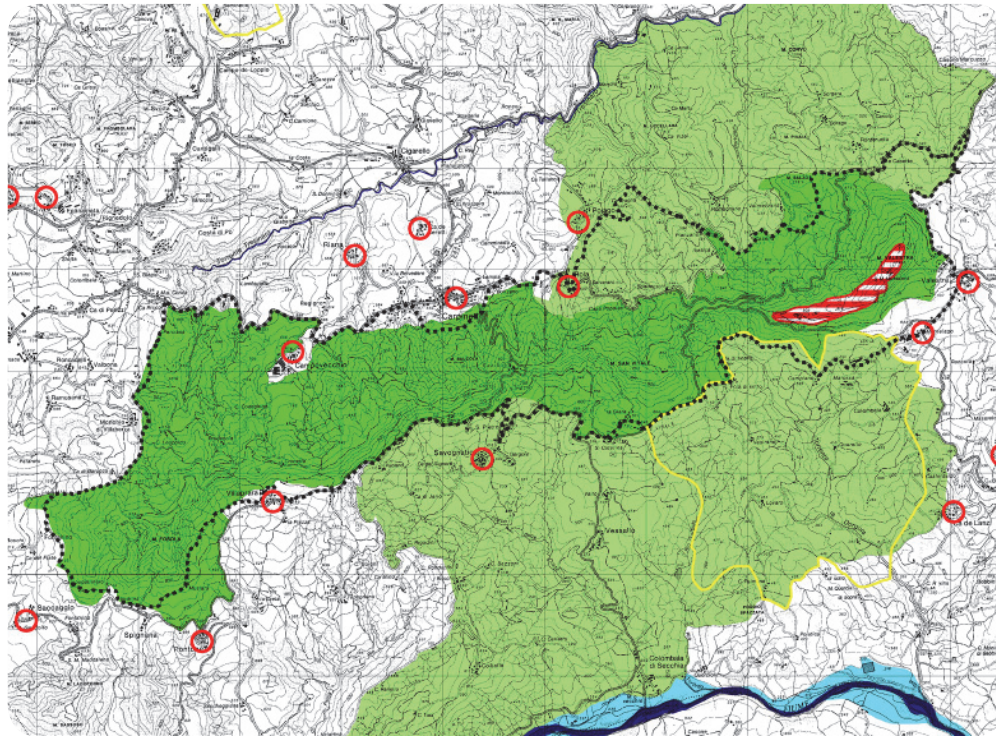

**PIANO TERRITORIALE PAESAGGISTICO REGIONALE**

**SISTEMI E ZONE STRUTTURANTI LA FORMA DEL TERRITORIO**

**LAGHI CORSI D'ACQUA E ACQUE SOTTERRANEE**

- Zone di tutela dei caratteri ambientali di laghi, bacini e corsi d'acqua (art.17)
- Invasi ed alvei di laghi, bacini e corsi d'acqua (art.18)

**ZONE ED ELEMENTI DI INTERESSE PAESAGGISTICO AMBIENTALE**

**AMBITI DI TUTELA**

- Zone di particolare interesse paesaggistico-ambientale (art.19)
- Zone di tutela naturalistica (art.25)

**INSEDIAMENTI STORICI**

- Insediamenti urbani storici e strutture insediative storiche non urbane (art.22)

**PROGETTI DI VALORIZZAZIONE**

**AREE DI VALORIZZAZIONE**

- Aree di studio (art.32)

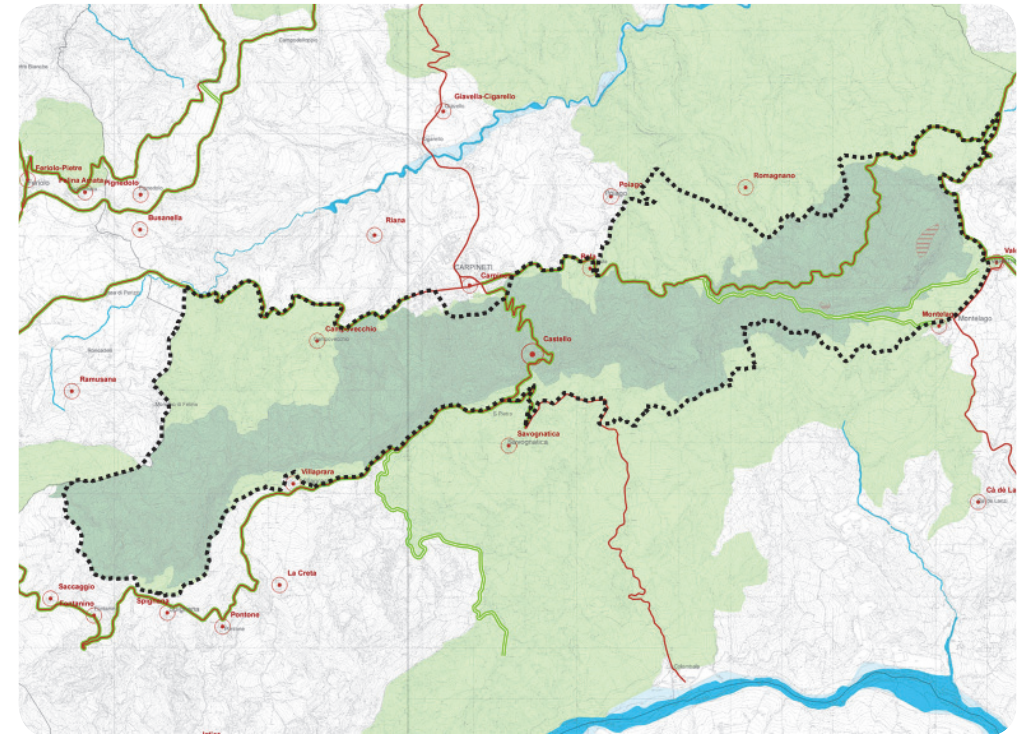

**PIANO TERRITORIALE di COORDINAMENTO PROVINCIALE**

**SISTEMI, ZONE ED ELEMENTI STRUTTURANTI LA FORMA DEL TERRITORIO E DI SPECIFICO INTERESSE NATURALISTICO**

**Zona di tutela dei caratteri ambientali di laghi, invasi e corsi d'acqua (art.40)**

- b. Zone di tutela ordinaria
- Invasi di laghi, bacini e corsi d'acqua (art.41)
- Zone di particolare interesse paesaggistico ambientale (art.42)
- Zone di tutela naturalistica (art.44)

**TUTELA DELLE RISORSE STORICHE E ARCHEOLOGICHE**

**Zone ed elementi di interesse storico-archeologico (art.47)**

- b1. Aree di accertata e rilevante consistenza archeologica

**Centri e nuclei storici**

- Toponimo
- Viabilità storica (art.51)



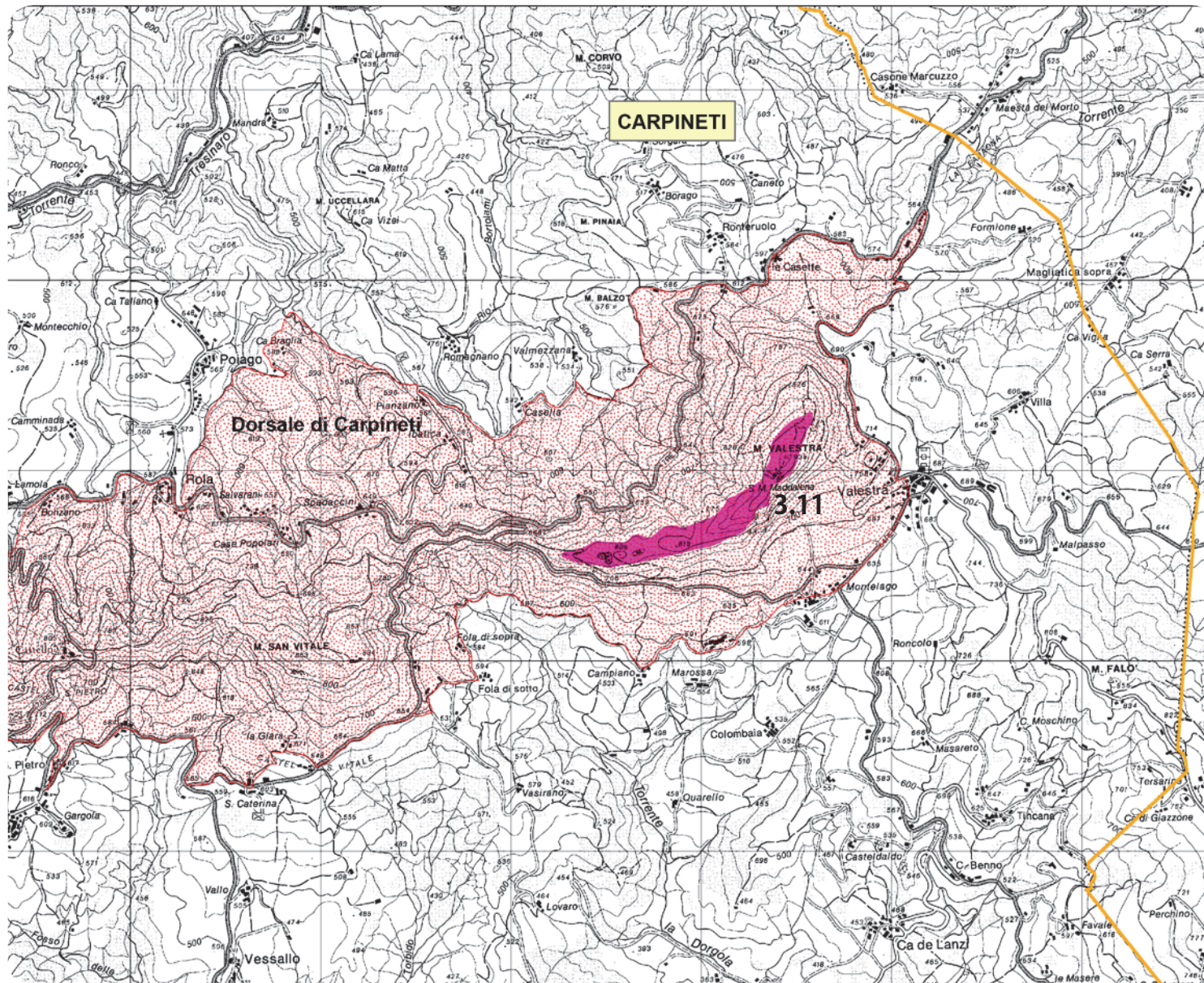

**AREA DI INTERESSE ARCHEOLOGICO N. 3.11**  
**nota:** la numerazione usata per individuare le aree di interesse archeologico deriva dal codice adottato nel corso della stesura dello specifico lavoro, ad oggi in essere, sulla localizzazione delle lettere m) dell'art. 142 del Codice ("le zone di interesse archeologico"). Dallo stesso lavoro, a cura dell'arch. Elisabetta Cavazza, sono desunte le seguenti informazioni.

**Localizzazione .**

**Provincia:** Reggio Emilia  
**Comune:** Carpineti  
**Località:** Monte Valestra

**Dati archeologici .**

**Denominazione:** Monte Valestra  
**Cronologia:** Età del Bronzo/ Età del Ferro  
**Tipo di evidenza:** resti abitato  
**Giacitura:** superficiale

**Nota:** insediamento terrazzato

immagine1 . comparazione tra le aree tutelate con dichiarazione del notevole interesse pubblico (puntinato rosso) e le aree di particolare interesse archeologico (campitura fucsia).