

identificativo bene:

38

Pioppi fiancheggianti il Po

Scheda: PTCP di Reggio Emilia. Quadro Conoscitivo. Appendice A3 dell'Allegato 05 "Beni paesaggistici".....

nota: quando non diversamente specificato, anche le fotografie devono intendersi desunte dall'Appendice A3

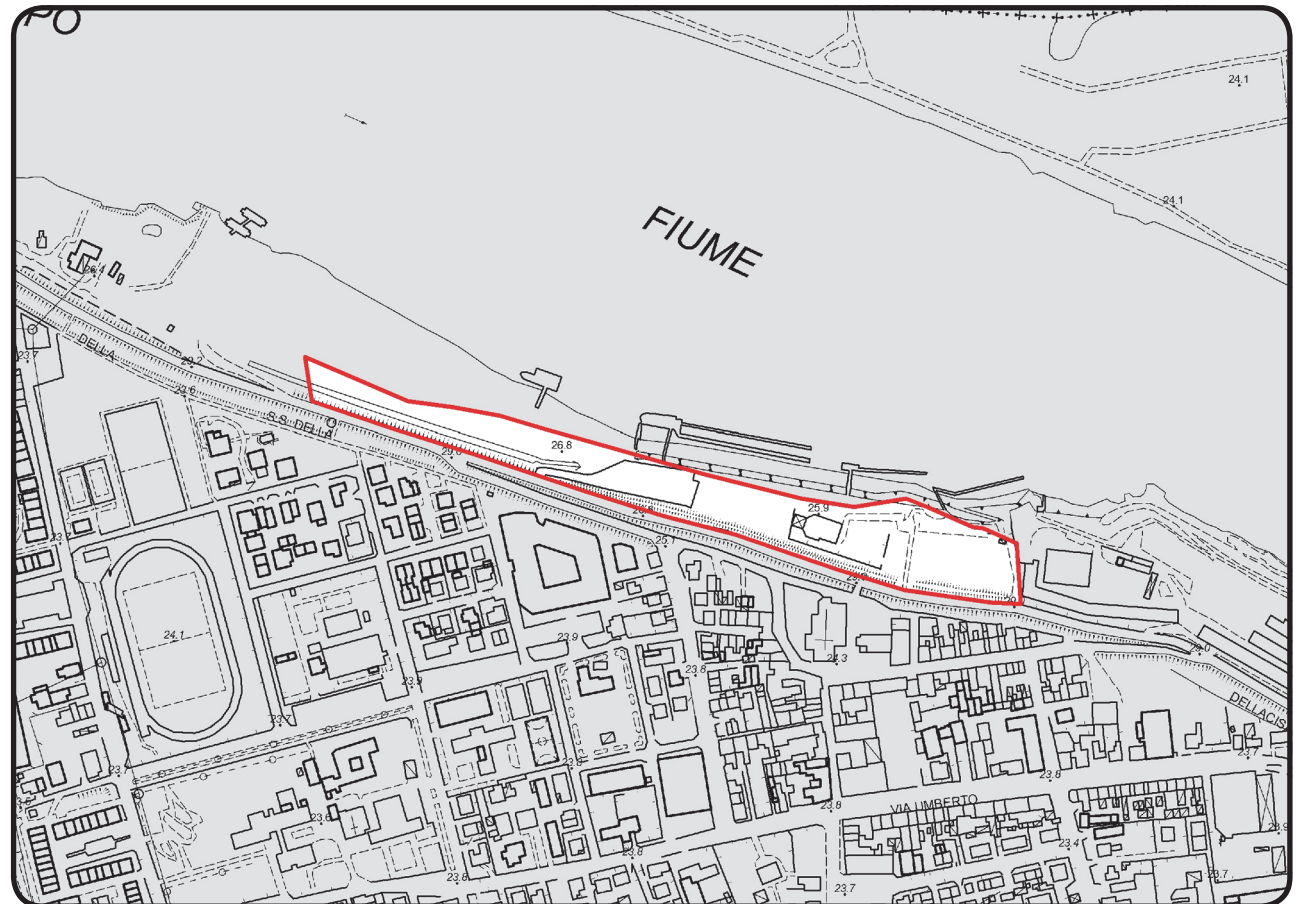
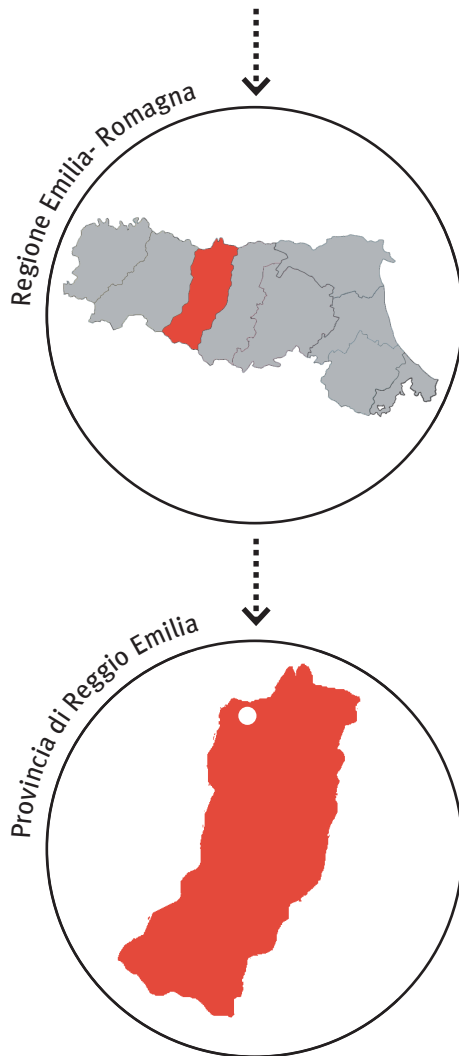

data chiusura scheda : 01 marzo 2013

editing e impaginato : Saveria Teston, Marco Nascosi

PROVVEDIMENTO: RUBRICA [E TITOLO CONCISO]

Dichiarazione di notevole interesse pubblico dei terreni alberati intestati ai Sigg. Bernazzali Ampelio, Bernazzali Emilio fu Timoteo e Demanio dello Stato, proprietari e usufruttuari siti nel Comune di Boretto [pioppi fiancheggianti il Po]

PROVVEDIMENTO: DATA ISTITUZIONE

n. 7 Decreti Ministeriali del 15 novembre 1941

NOTIFICA

09 e 10 gennaio 1942; 13 febbraio 1942

MATRICE PAESAGGISTICA [valore/tipologia]

storico	culturale	naturale	monologico	estetico	
<input type="checkbox"/>	<input type="checkbox"/>	<input type="checkbox"/>	<input type="checkbox"/>	<input type="checkbox"/>	a.cosa immobile bellezza naturale
<input type="checkbox"/>	<input type="checkbox"/>	<input type="checkbox"/>	<input type="checkbox"/>	<input type="checkbox"/>	a.cosa immobile singolarità geologica
<input type="checkbox"/>	<input type="checkbox"/>	<input type="checkbox"/>	<input type="checkbox"/>	<input type="checkbox"/>	a.cosa immobile memoria storica
<input type="checkbox"/>	<input type="checkbox"/>	<input type="checkbox"/>	<input type="checkbox"/>	<input type="checkbox"/>	b.ville, giardini e parchi
<input type="checkbox"/>	<input type="checkbox"/>	<input type="checkbox"/>	<input type="checkbox"/>	<input type="checkbox"/>	c.complesso di cose immobili
<input type="checkbox"/>	<input type="checkbox"/>	<input type="checkbox"/>	<input type="checkbox"/>	<input type="checkbox"/>	d.bellezze panoramiche e punti di vista

MOTIVAZIONE DELLA TUTELA [VALORI CONNOTATIVI]

“I boschi di pioppi fiancheggianti il Po presentano cospicui caratteri di bellezza naturale sia per se stessi, sia perché elementi integranti di un notevole insieme paesistico”



MATRICE DI INTEGRITÀ [grado integrità/valore]

permanenza	trasformazione	perdita	
<input type="checkbox"/>	<input type="checkbox"/>	<input type="checkbox"/>	valore storico
<input type="checkbox"/>	<input type="checkbox"/>	<input type="checkbox"/>	valore culturale
<input type="checkbox"/>	<input checked="" type="checkbox"/>	<input type="checkbox"/>	valore naturale
<input type="checkbox"/>	<input type="checkbox"/>	<input type="checkbox"/>	valore morfologico
<input type="checkbox"/>	<input type="checkbox"/>	<input checked="" type="checkbox"/>	valore estetico

L'area è per Boretto il luogo privilegiato di affaccio sul fiume, costituendo il fronte fluviale, posto oltre l'argine maestro, del centro storico. Non è attualmente caratterizzata da forte naturalità, né da presenza di "boschi di pioppi", essendo utilizzata per lo più da strutture e dotazioni territoriali (parco pubblico, ristorante, locale estivo e parcheggi) connesse al "porto turistico regionale" ed in minor parte come area pertinenziale del limitrofo impianto di lavorazione inerti.

Riguardo al preesistente "bosco di pioppi" citato nel decreto va comunque precisato che caratterizzazione naturale dell'ambiente fluviale e perfluviale sono più propriamente formazioni boschive miste, a prevalenza di ontani neri e salici, oppure di pioppo bianco e salice bianco (in funzione della tipologia di terreni).

La documentazione fotografica d'epoca attesta inoltre che nel 1935 la presenza di alberature interessava solo alcune parti dell'area che erano caratterizzate da impianto a giardino ad est, alberature a filare in tratti lungo la sponda del fiume e formazioni a macchie solo in minima parte ad ovest. Nel 1955 la copertura arborea appare ancora più ridotta.

VALORE NATURALE-ESTETICO

I PIOPII.



1 . Fotografia primi '900 - tratta da G. Bigliardi, G. Cagnolati, V. Calzolari, Boretto Vecchie immagini-I Volume, Tipografia Valpadana, Brescello, 2004.



2 . Parcheggio e banchina del porto turistico regionale "Lido Po".



3 . Parco pubblico.



4 . Vista dal percorso ciclo-pedonale verso l'area verde ed il frantoio.

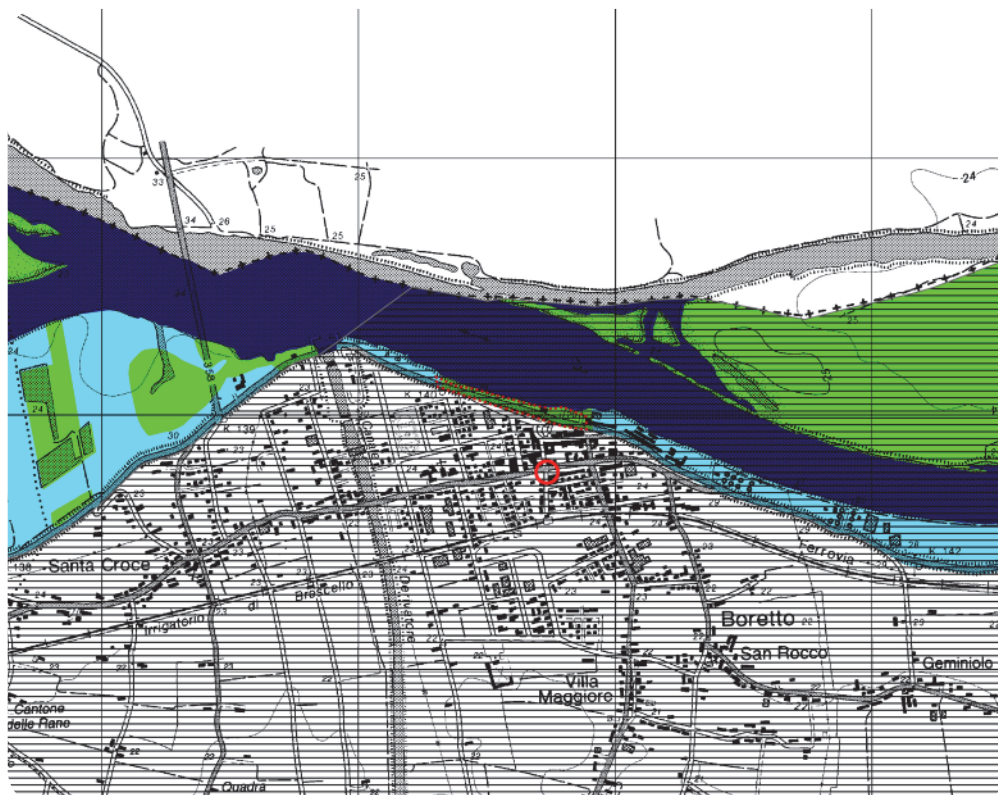

PIANO TERRITORIALE PAESAGGISTICO REGIONALE

SISTEMI E ZONE STRUTTURANTI LA FORMA DEL TERRITORIO

LAGHI CORSI D'ACQUA E ACQUE SOTTERRANEE

- Zone di tutela dei caratteri ambientali di laghi, bacini e corsi d'acqua (art.17)
- Invasi ed alvei di laghi, bacini e corsi d'acqua (art.18)

ZONE ED ELEMENTI DI INTERESSE PAESAGGISTICO AMBIENTALE

AMBITI DI TUTELA

- Zone di tutela naturalistica (art.25)
- Bonifiche (art.23)

ZONE ED ELEMENTI DI PARTICOLARE INTERESSE STORICO

INSEDIAMENTI STORICI

- Insediamenti urbani storici e strutture insediative storiche non urbane (art.22)

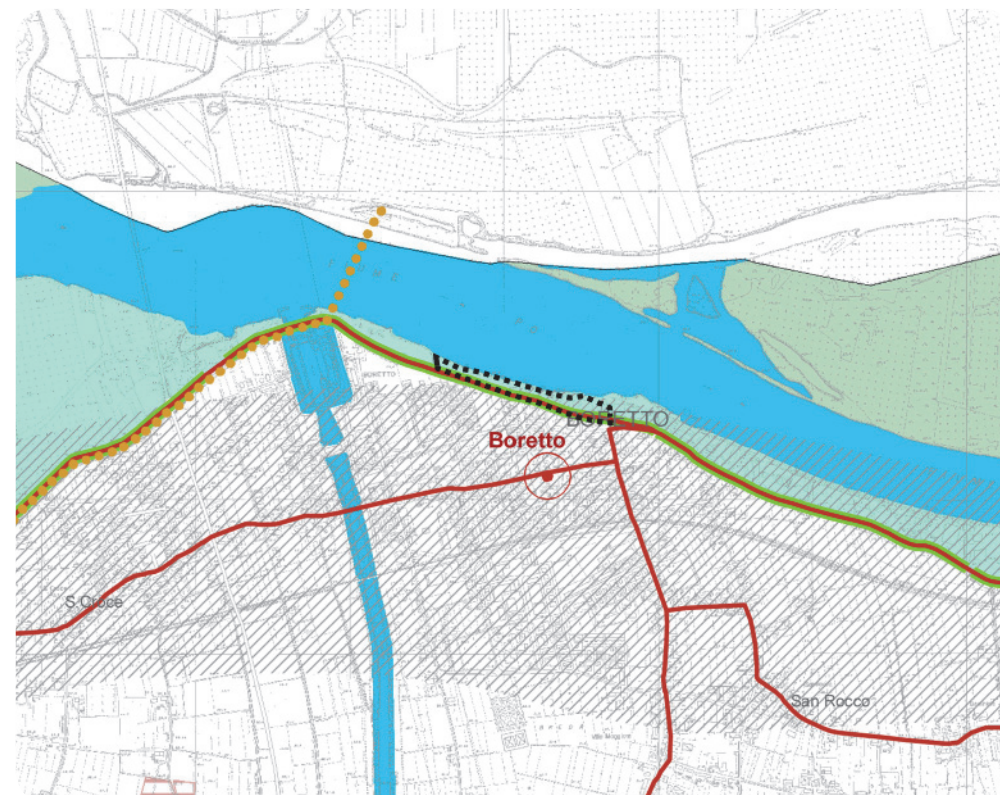

PIANO TERRITORIALE di COORDINAMENTO PROVINCIALE

SISTEMI, ZONE ED ELEMENTI STRUTTURANTI LA FORMA DEL TERRITORIO E DI SPECIFICO INTERESSE NATURALISTICO

Zone di tutela dei caratteri ambientali di laghi, invasi e corsi d'acqua (art.40)

- c. Zone di tutela delle golene del Po
- Invasi ed alvei di laghi, bacini e corsi d'acqua (art.41)
- Particolari disposizioni di tutela di specifici elementi (art.43)
- Dossi di pianura
- Zone di tutela di tutela naturalistica (art.44)

TUTELA DELLE RISORSE STORICHE E ARCHEOLOGICHE

Zone ed elementi di particolare interesse storico-archeologico (art.47)

- b1. Aree di accertata e rilevante consistenza archeologica

Centri e nuclei storici (art.49)

- Toponimo

- Viabilità storica (art.51)
- Sistema delle bonifiche storiche (art.53)
- Viabilità panoramica (art.55)