

identificativo bene:

6

## Immobili facenti parte del Bosco dei Secoli

scheda redatta da : .....

**nota:** quando non diversamente specificato, le fotografie devo intendersi realizzate da ....

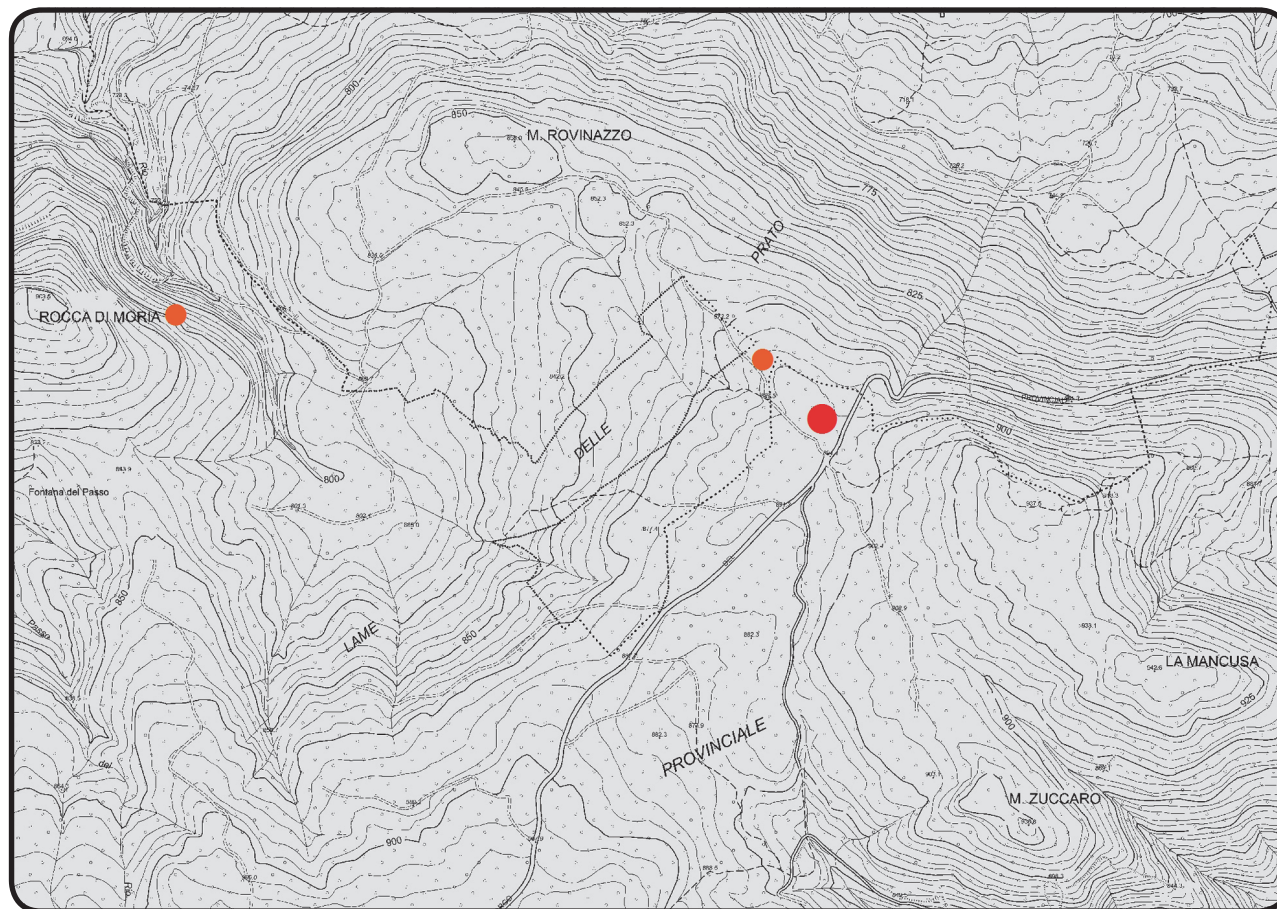
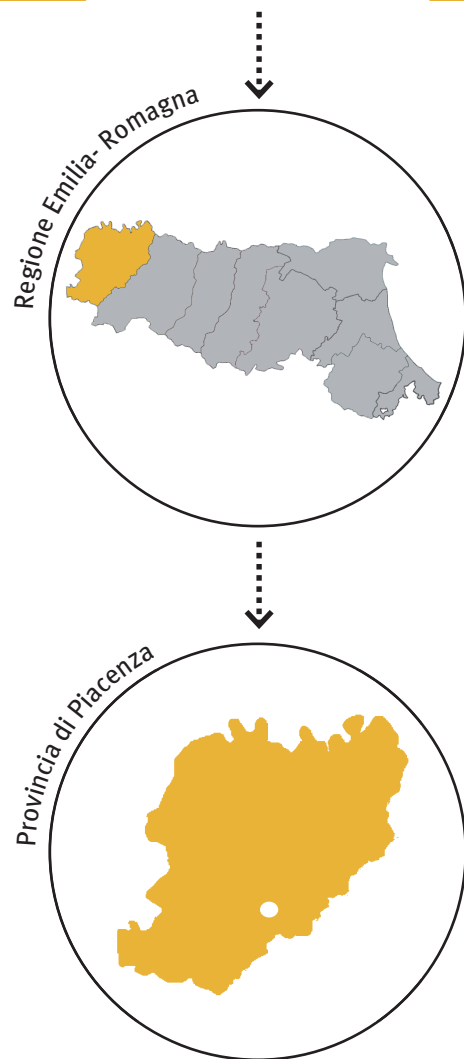

data chiusura scheda : 15 maggio 2012

editing e impaginato : Saveria Teston

**PROVVEDIMENTO: RUBRICA [E TITOLO CONCISO]**

Dichiarazione di notevole interesse pubblico degli immobili facenti parte del "Bosco dei Secoli", siti nel Comune di Morfasso [Immobili facenti parte del Bosco dei Secoli]

**PROVVEDIMENTO: DATA ISTITUZIONE**

n. 8 Decreti Ministeriali del 09/10/1941  
n. 2 Decreti Ministeriali del 15/04/1942

**NOTIFICA**

28/10/1941; 12/01/1942; 20/02/1942  
27/04/1942

**MATRICE PAESAGGISTICA [valore/tipologia]**

| storico                  | culturale                | naturale                 | morfologico              | estetico                 |   |
|--------------------------|--------------------------|--------------------------|--------------------------|--------------------------|---|
| <input type="checkbox"/> | <input type="checkbox"/> | <input type="checkbox"/> | <input type="checkbox"/> | <input type="checkbox"/> | a.cosa immobile bellezza naturale       |
| <input type="checkbox"/> | <input type="checkbox"/> | <input type="checkbox"/> | <input type="checkbox"/> | <input type="checkbox"/> | a.cosa immobile singolarità geologica   |
| <input type="checkbox"/> | <input type="checkbox"/> | <input type="checkbox"/> | <input type="checkbox"/> | <input type="checkbox"/> | a.cosa immobile memoria storica         |
| <input type="checkbox"/> | <input type="checkbox"/> | <input type="checkbox"/> | <input type="checkbox"/> | <input type="checkbox"/> | b.ville, giardini e parchi              |
| <input type="checkbox"/> | <input type="checkbox"/> | <input type="checkbox"/> | <input type="checkbox"/> | <input type="checkbox"/> | c.complesso di cose immobili            |
| <input type="checkbox"/> | <input type="checkbox"/> | <input type="checkbox"/> | <input type="checkbox"/> | <input type="checkbox"/> | d.bellezze panoramiche e punti di vista |

Stralcio dell'Allegato D.3.3 (R) del PTCP di Piacenza "Elenchi e schedature delle aree e dei beni soggetti a vincolo paesaggistico ai sensi del Codice dei Beni Culturali e del Paesaggio (D.Lgs. 22 gennaio 2004, n.42)"

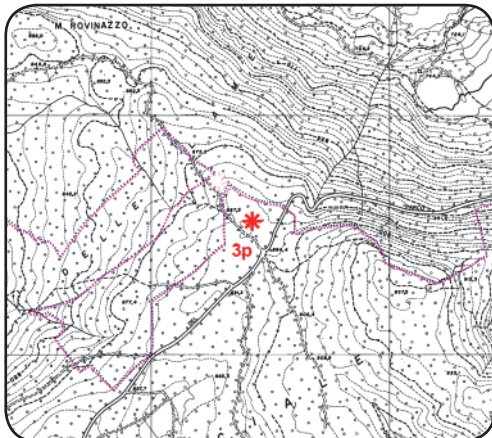
**MOTIVAZIONE DELLA TUTELA [VALORI CONNOTATIVI]**

"si distinguono per la loro non comune bellezza paesistica"

*Durante la fase di ricognizione, basandosi sulle informazioni raccolte, non solo non è stato possibile desumere il perimetro del bene tutelato, non essendo stata rinvenuta la planimetria, ma non si è neppure stati in grado di ricostruire la posizione precisa dell'ambito citato da decreto, in quanto i mappali riportati nel provvedimento non sono rintracciabili sulla cartografia oggi in uso (a lato si riporta uno stralcio della vecchia suddivisione catastale del Comune di Morfasso). Di conseguenza, il posizionamento dell'asterisco (in coerenza con la scelta effettuata dalla Provincia di Piacenza al momento della compilazione dell'Allegato D.3.3 (R) del PTCP [cfr. stralcio riportato a lato]) è puramente indicativo della zona in cui dovrebbe collocarsi il bene paesaggistico.*

*In una situazione tanto incerta, si ritiene di non avere i presupposti necessari per poter procedere alla compilazione della scheda, pur riconoscendo che l'area, come si legge nel citato Allegato del PTCP, dovrebbe essere "compreso nella vasta area boscata del Parco Provinciale e si trova al limite della zona vincolata lungo il torrente Chero, nella parte alta dell'omonima valle. Esso fa parte del sistema boschivo di faggi, conifere e castagni che, alternandosi ai pascoli ed a numerosi corsi d'acqua (rii, ruscelli, torrenti, ecc.), caratterizza fortemente questo territorio dell'alta collina piacentina, rendendolo "interessante" dal punto di vista paesistico ed ambientale".*

