

identificativo bene:

5

Immobili facenti parte del Bosco delle Fate

scheda redatta da :

nota: quando non diversamente specificato, le fotografie devono intendersi realizzate da

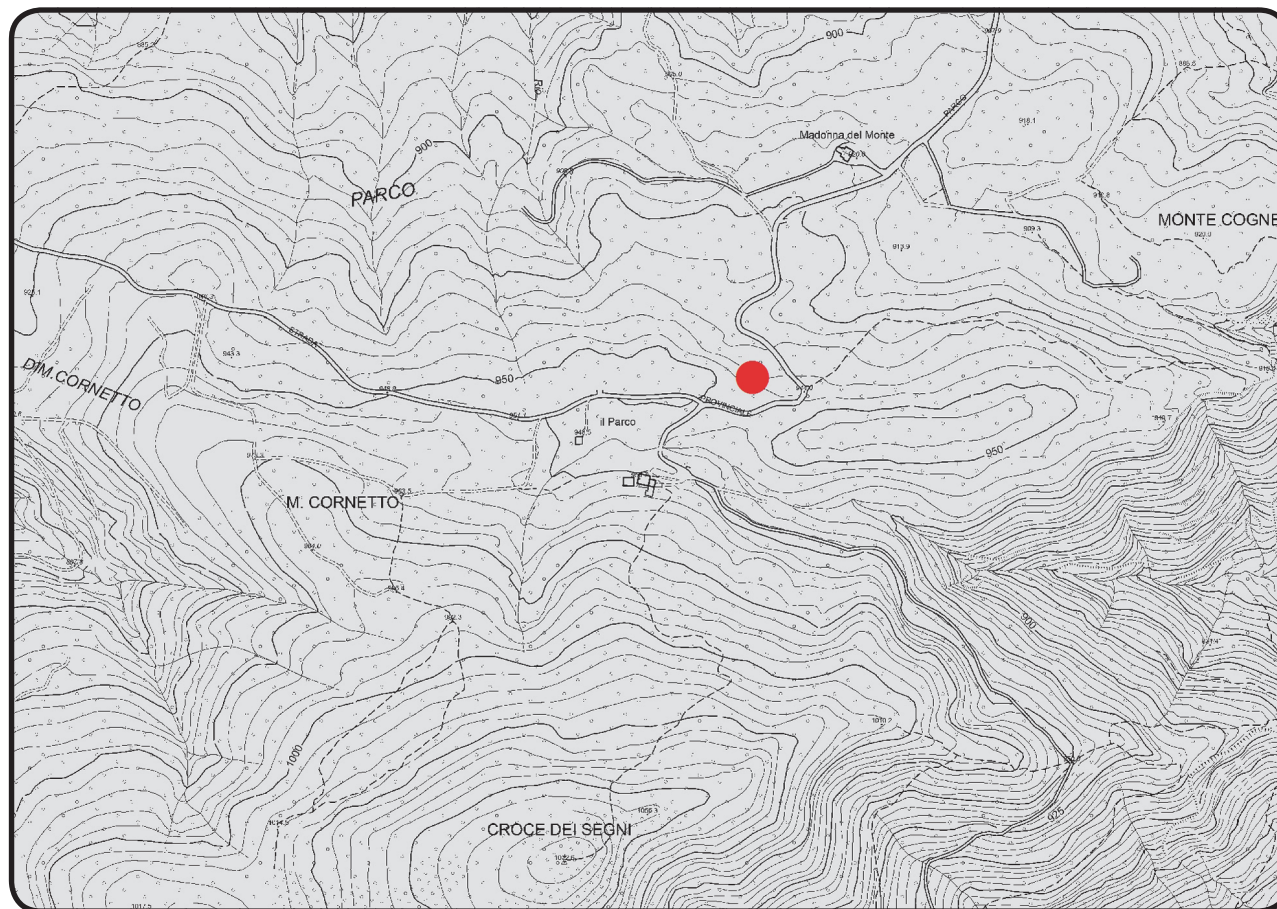
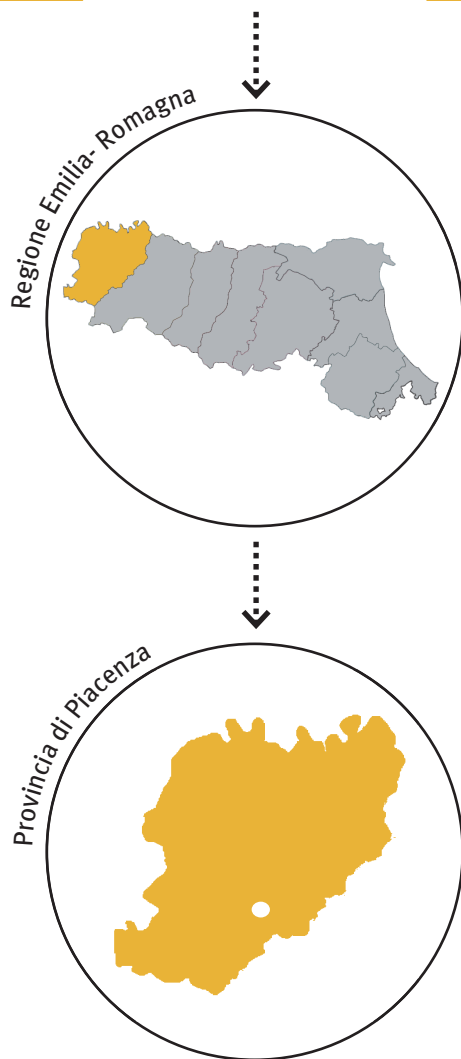

data chiusura scheda : 10 maggio 2012

editing e impaginato : Saveria Teston

PROVVEDIMENTO: RUBRICA [E TITOLO CONCISO]

Dichiarazione di notevole interesse pubblico degli immobili facenti parte del Bosco delle Fate, siti nel Comune di Morfasso [Immobili facenti parte del Bosco delle Fate]

PROVVEDIMENTO: DATA ISTITUZIONE

n. 6 Decreti Ministeriali del 09 ottobre 1941

NOTIFICA

28 ottobre 1941

MATRICE PAESAGGISTICA [valore/tipologia]

storico	culturale	naturale	morfologico	estetico	
<input type="checkbox"/>	<input type="checkbox"/>	<input type="checkbox"/>	<input type="checkbox"/>	<input type="checkbox"/>	a.cosa immobile bellezza naturale
<input type="checkbox"/>	<input type="checkbox"/>	<input type="checkbox"/>	<input type="checkbox"/>	<input type="checkbox"/>	a.cosa immobile singolarità geologica
<input type="checkbox"/>	<input type="checkbox"/>	<input type="checkbox"/>	<input type="checkbox"/>	<input type="checkbox"/>	a.cosa immobile memoria storica
<input type="checkbox"/>	<input type="checkbox"/>	<input type="checkbox"/>	<input type="checkbox"/>	<input type="checkbox"/>	b.ville, giardini e parchi
<input type="checkbox"/>	<input type="checkbox"/>	<input type="checkbox"/>	<input type="checkbox"/>	<input type="checkbox"/>	c.complesso di cose immobili
<input type="checkbox"/>	<input type="checkbox"/>	<input type="checkbox"/>	<input type="checkbox"/>	<input type="checkbox"/>	d.bellezze panoramiche e punti di vista

Stralcio dell'Allegato D.3.3 (R) del PTCP di Piacenza "Elenchi e schedature delle aree e dei beni soggetti a vincolo paesaggistico ai sensi del Codice dei Beni Culturali e del Paesaggio (D.Lgs. 22 gennaio 2004, n.42)"

**MOTIVAZIONE DELLA TUTELA [VALORI CONNOTATIVI]**

"si distingue per la sua non comune bellezza paesistica"

Durante la fase di ricognizione, basandosi sulle informazioni raccolte, non solo non è stato possibile desumere il perimetro del bene tutelato, non essendo stata rinvenuta la planimetria, ma non si è neppure stati in grado di ricostruire la posizione precisa dell'ambito citato da decreto, in quanto i mappali riportati nel provvedimento non sono rintracciabili sulla cartografia oggi in uso (a lato si riporta uno stralcio della vecchia suddivisione catastale del Comune di Morfasso). Di conseguenza, il posizionamento dell'asterisco (in coerenza con la scelta effettuata dalla Provincia di Piacenza al momento della compilazione dell'Allegato D.3.3 (R) del PTCP [cfr: stralcio riportato a lato]) è puramente indicativo della zona in cui dovrebbe collocarsi il bene paesaggistico.

In una situazione tanto incerta, si ritiene di non avere i presupposti necessari per poter procedere alla compilazione della scheda, sebbene nel citato Allegato del PTCP si legga che "il bosco delle Fate [...] oggi non è più tale. La faggetta secolare che formava il bosco e che era un elemento saliente dell'area del Parco Provinciale, fu abbattuta nel 1954 e sostituita da una vegetazione più giovane. Oggi il bosco non presenta il valore naturalistico - ambientale che, allora, stimolò la Commissione ad esprimersi [...]".

