

identificativo bene:

3

Immobili del Bosco “ Balestra”

scheda redatta da :

nota: quando non diversamente specificato, le fotografie devo intendersi realizzate da

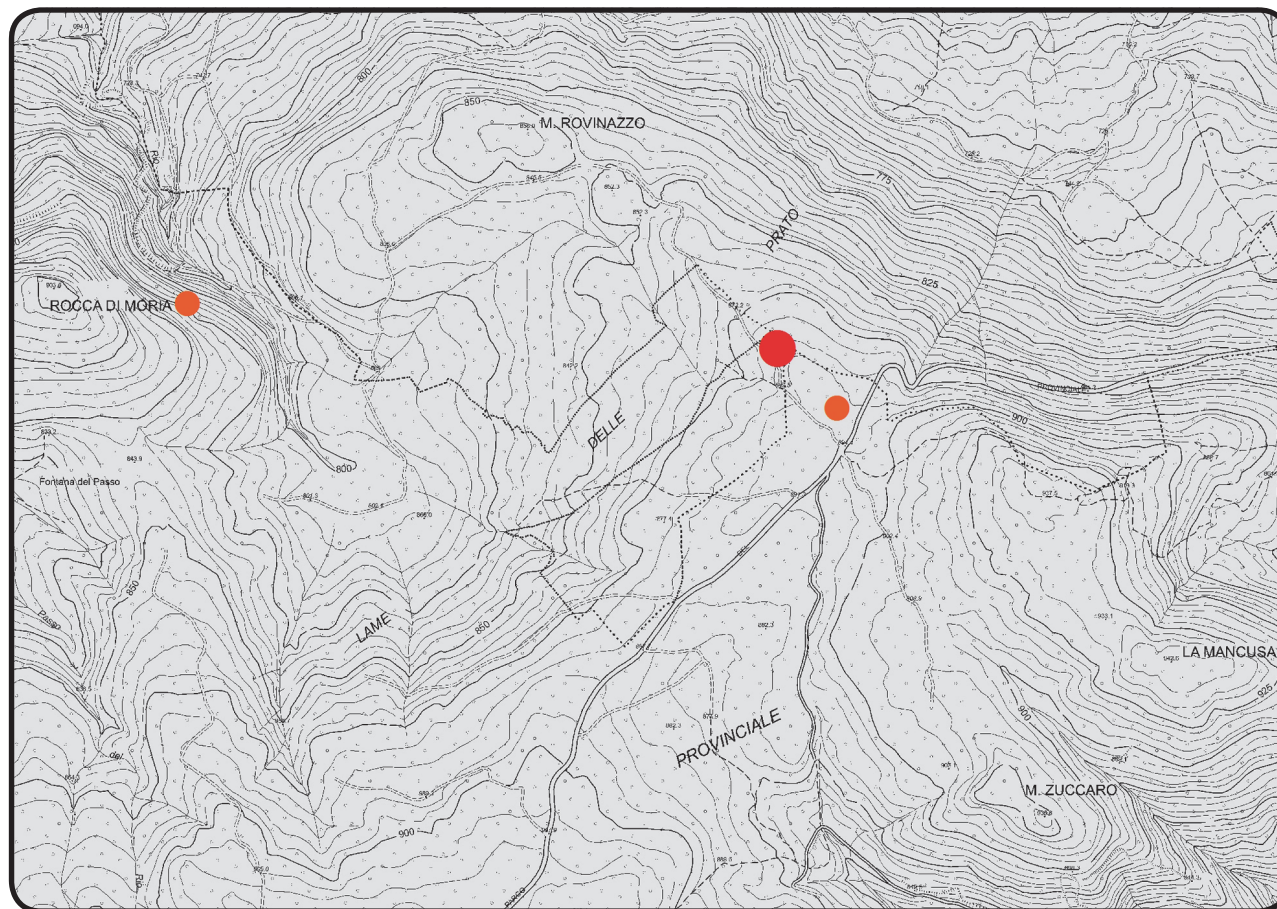
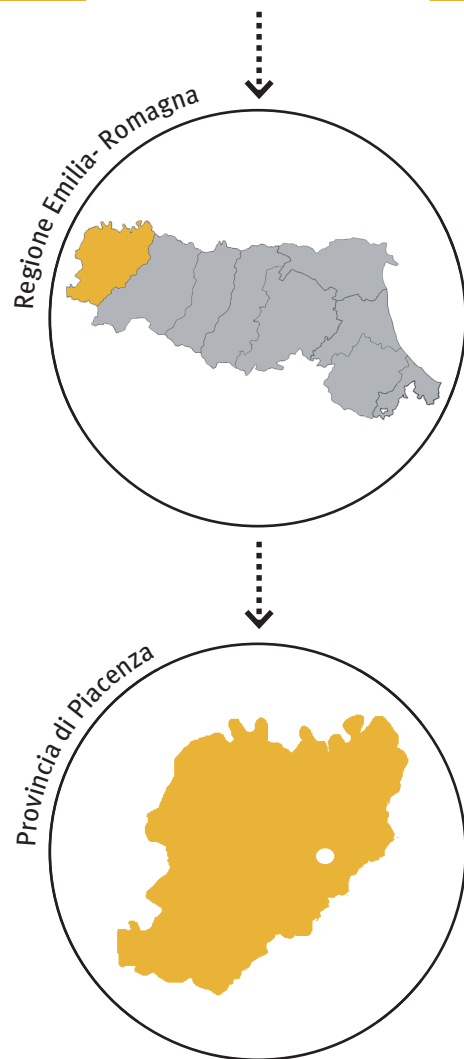

data chiusura scheda : ..15 maggio 2012.....

editing e impaginato : ..Saveria Teston.....

PROVVEDIMENTO: RUBRICA [E TITOLO CONCISO]

Dichiarazione di notevole interesse pubblico degli immobili facenti parte del Bosco "Balestra", siti nel Comune di Lugagnano [Immobili del Bosco "Balestra"]

PROVVEDIMENTO: DATA ISTITUZIONE

n. 4 Decreti Ministeriali del 09 ottobre 1941

NOTIFICA

12 e 16 gennaio 1942; 20 febbraio 1942

MATRICE PAESAGGISTICA [valore/tipologia]

storico	culturale	naturale	morfologico	estetico	
<input type="checkbox"/>	<input type="checkbox"/>	<input type="checkbox"/>	<input type="checkbox"/>	<input type="checkbox"/>	a.cosa immobile bellezza naturale
<input type="checkbox"/>	<input type="checkbox"/>	<input type="checkbox"/>	<input type="checkbox"/>	<input type="checkbox"/>	a.cosa immobile singolarità geologica
<input type="checkbox"/>	<input type="checkbox"/>	<input type="checkbox"/>	<input type="checkbox"/>	<input type="checkbox"/>	a.cosa immobile memoria storica
<input type="checkbox"/>	<input type="checkbox"/>	<input type="checkbox"/>	<input type="checkbox"/>	<input type="checkbox"/>	b.ville, giardini e parchi
<input type="checkbox"/>	<input type="checkbox"/>	<input type="checkbox"/>	<input type="checkbox"/>	<input type="checkbox"/>	c.complesso di cose immobili
<input type="checkbox"/>	<input type="checkbox"/>	<input type="checkbox"/>	<input type="checkbox"/>	<input type="checkbox"/>	d.bellezze panoramiche e punti di vista

Stralcio dell'Allegato D.3.3 (R) del PTCP di Piacenza "Elenchi e schedature delle aree e dei beni soggetti a vincolo paesaggistico ai sensi del Codice dei Beni Culturali e del Paesaggio (D.Lgs. 22 gennaio 2004, n.42)"

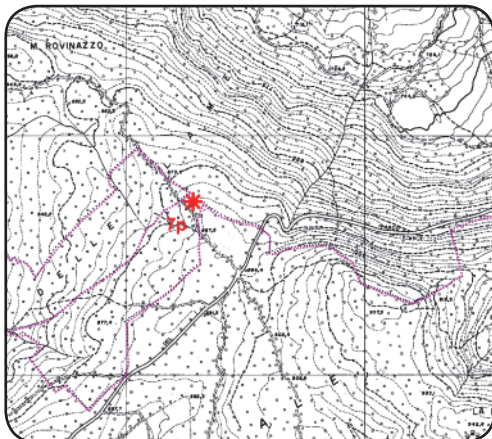
**MOTIVAZIONE DELLA TUTELA [VALORI CONNOTATIVI]**

"si distinguono per la loro non comune bellezza paesistica"

Durante la fase di ricognizione, basandosi sulle informazioni raccolte, non solo non è stato possibile desumere il perimetro del bene tutelato, non essendo stata rinvenuta la planimetria, ma non si è neppure stati in grado di ricostruire la posizione precisa dell'ambito citato da decreto, in quanto i mappali riportati nel provvedimento non sono rintracciabili sulla cartografia oggi in uso (di seguito si riportano uno stralcio della vecchia suddivisione catastale [a sinistra] e una suddivisione catastale più recente [a destra]). Di conseguenza, il posizionamento dell'asterisco (in coerenza con la scelta effettuata dalla Provincia di Piacenza al momento della compilazione dell'Allegato D.3.3 (R) del PTCP [cfr. stralcio riportato a lato]) è puramente indicativo della zona in cui dovrebbe collocarsi il bene paesaggistico.

In una situazione tanto incerta, si ritiene di non avere i presupposti necessari per poter procedere alla compilazione della scheda, pur riconoscendo che l'area, come si legge nel citato Allegato del PTCP, dovrebbe essere parte di "una più ampia zona, relativa alla medioalta Val d'Arda [...] conosciuta non solo per i suoi beni naturali, ma anche per i suoi beni storici e per gli importantissimi scavi archeologici della vicina Velleia".

