

identificativo bene:

27

“Salti del Diavolo”

scheda redatta da : Fiorella Felloni.....

nota: quando non diversamente specificato, le fotografie devo intendersi realizzate da Marco Nerieri

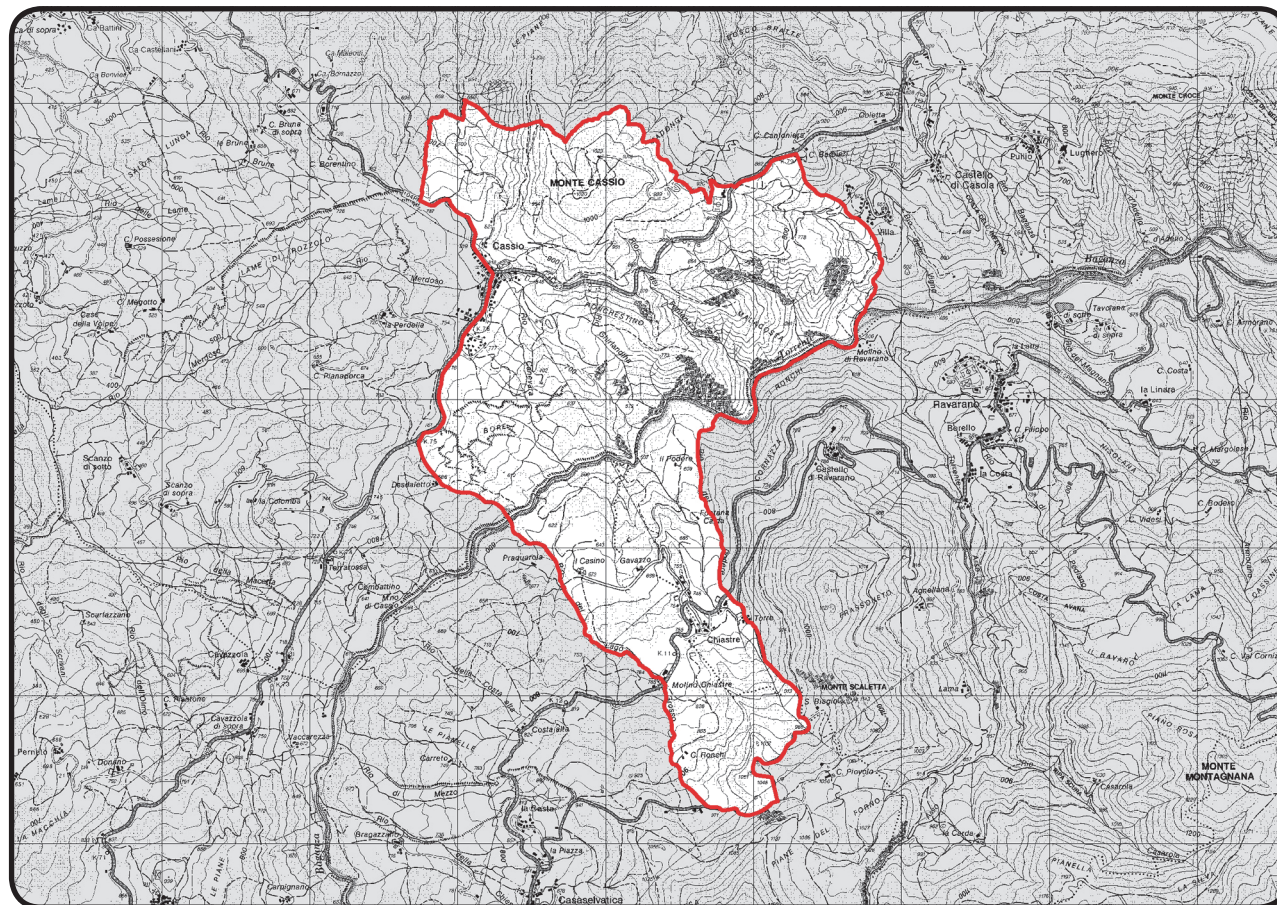
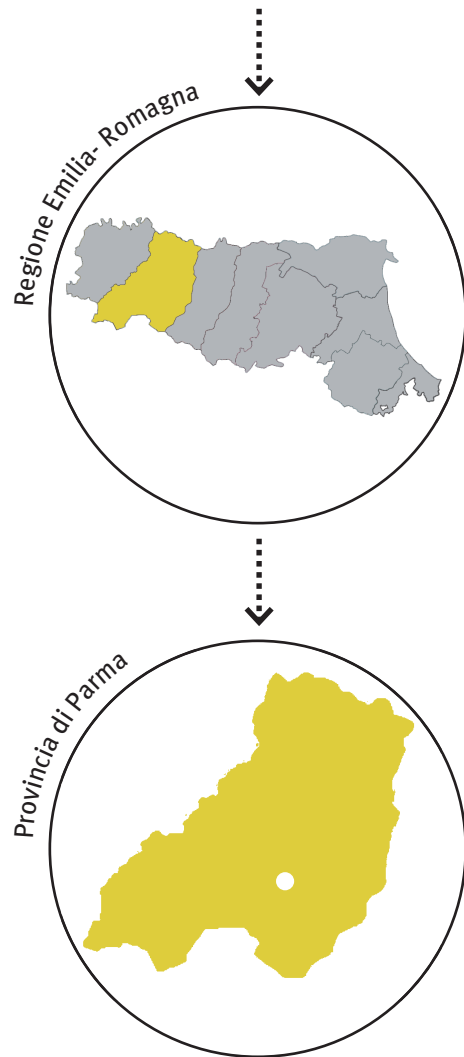

data chiusura scheda : 01 febbraio 2013.....

editing e impaginato : Saveria Teston, Marco Nascosi.....

PROVVEDIMENTO: RUBRICA [E TITOLO CONCISO]

Dichiarazione di Notevole interesse pubblico del territorio dei «Salti del Diavolo» sito nei comuni di Berceto, Calestano e Terenzo [“Salti del Diavolo”]

PROVVEDIMENTO: DATA ISTITUZIONE

Decreto Ministeriale del 01 agosto 1985

PUBBLICAZIONE

Supplemento Gazzetta Ufficiale n. 271 del 18 novembre 1985

MATRICE PAESAGGISTICA [valore/tipologia]

storico	culturale	naturale	morfologico	estetico	
<input type="checkbox"/>	<input type="checkbox"/>	<input type="checkbox"/>	<input type="checkbox"/>	<input type="checkbox"/>	a.cosa immobile bellezza naturale
<input type="checkbox"/>	<input type="checkbox"/>	<input type="checkbox"/>	<input type="checkbox"/>	<input type="checkbox"/>	a.cosa immobile singolarità geologica
<input type="checkbox"/>	<input type="checkbox"/>	<input type="checkbox"/>	<input type="checkbox"/>	<input type="checkbox"/>	a.cosa immobile memoria storica
<input type="checkbox"/>	<input type="checkbox"/>	<input type="checkbox"/>	<input type="checkbox"/>	<input type="checkbox"/>	b.ville, giardini e parchi
<input type="checkbox"/>	<input type="checkbox"/>	<input checked="" type="checkbox"/>	<input type="checkbox"/>	<input checked="" type="checkbox"/>	c.complesso di cose immobili
<input type="checkbox"/>	<input type="checkbox"/>	<input checked="" type="checkbox"/>	<input type="checkbox"/>	<input checked="" type="checkbox"/>	d.bellezze panoramiche e punti di vista

MOTIVAZIONE DELLA TUTELA [VALORI CONNOTATIVI]

“i «Salti del Diavolo» [...] costituiscono una delle più caratteristiche e note attrattive geologiche dell'intera provincia [...], sono particolarmente visibili sia dalla strada statale della Cisa nel tratto in cui questa costeggia le pendici del monte Cassio e sia dalla strada provinciale che da Berceto va a Calestano Il loro aspetto è quanto mai suggestivo e singolare: essi, infatti, si presentano come una fila di guglie e torri di pietra cenerognola, irte di spigoli e pareti strapiombanti, che emergono dal bosco per una altezza di 40-50 m e formano una stretta dorsale [...]”.

“Geologicamente, la loro formazione è costituita da arenarie e da conglomerati poligenici, i cui componenti sono rappresentati principalmente da rocce sedimentarie mesozoiche con alcune rocce eruttive e metamorfiche [...]; la giacitura subverticale dei banchi arenacei e conglomeratici, unita alla degradazione rispetto alle formazioni circostanti conferiscono ai Salti del Diavolo l'aspetto del caratteristico, potente contrafforte. Elemento conclusivo del sistema [...] è il monte Cassio”

motivazione contingente*

“la soprintendenza [...] ha riferito che: la tutela [...] si impone, per difendere la zona sia dalla espansione edilizia dei centri abitati interessati, la cui normativa vigente non prevede particolari norme di salvaguardia, e sia dall'installazione di cave di pietra e pietrisco che possono portare gravi danni alla conservazione di questo insolito e suggestivo complesso geologico e naturalistico”

* *Sebbene la voce non sia presente nell'impostazione della scheda redatta dall'arch. Fiorella Felloni, per omogeneizzare le informazioni riportate nella presente sezione, si è deciso di trascrivere, come nelle altre schede dell'Atlante, la motivazione contingente.*



MATRICE DI INTEGRITÀ [grado integrità/valore]

permanenza	trasformazione	perdita	
<input type="checkbox"/>	<input type="checkbox"/>	<input type="checkbox"/>	valore storico
<input type="checkbox"/>	<input type="checkbox"/>	<input type="checkbox"/>	valore culturale
<input checked="" type="checkbox"/>	<input checked="" type="checkbox"/>	<input type="checkbox"/>	valore naturale
<input type="checkbox"/>	<input type="checkbox"/>	<input type="checkbox"/>	valore morfologico
<input checked="" type="checkbox"/>	<input checked="" type="checkbox"/>	<input type="checkbox"/>	valore estetico

nota: in coerenza con l'impostazione delle schede compilate dall' arch. Fiorella Felloni nel testo generale della presente sezione si riportano i paragrafi "contesto paesaggistico del bene" e "dinamiche di trasformazione".

I Salti del Diavolo sono l'emergenza di una formazione sedimentaria di età cretacea (circa 80 milioni di anni), geneticamente riconducibile ad un'immane frana sottomarina di ciottoli e sabbia, che si estende con continuità nel sottosuolo dal Monferrato all'Appennino modenese e che trova nell'area tutelata uno dei più significativi affioramenti. I Salti si presentano secondo un allineamento, di circa 5 Km, di strette guglie e pareti rocciose che emergono in modo brusco e improvviso. Nella zona sono presenti anche significativi affioramenti di altre formazioni sedimentarie come il Flysch di Monte Cassio, le cui regolari stratificazioni emergono, con uno sviluppo di alcune centinaia di metri, sul fianco orientale del monte. I Salti del Diavolo fanno della zona un Geosito di interesse scientifico e didattico-culturale, nel quale è possibile ripercorrere alcune importanti fasi della storia orogenetica appenninica.

Siccome l'analisi del grado di integrità dei valori ha già messo in evidenza le questioni più rilevanti connesse al rapporto percettivo tra bene e contesto, si ritiene non necessaria la redazione della sezione Bene e contesto paesaggistico . percezione.

VALORE NATURALE-ESTETICO .

EMERGENZE GEOLOGICHE . I valori connotativi della complessa struttura geologica sono stati valorizzati con interventi finalizzati al recupero della funzionalità di sentieri e strade sterrate. La *Via degli Scalpellini*, che unisce gli abitati di Cassio e di Chiastre attraversando il Torrente Baganza, consente

di apprezzare i Salti del Diavolo e di ritrovare i segni di un'antica tradizione e cultura locale legate all'estrazione e alla lavorazione della pietra. Il sentiero è collegato ad un «Museo della Pietra», ospitato nell'ex-scuola di Cassio, lungo la Via Francigena, a seguito di recupero e ristrutturazione.



1 . Le guglie rocciose dello spettacolare affioramento dei Salti del Diavolo, spesso simili a eleganti sculture naturali, sono il frutto della lenta erosione da parte di pioggia, vento e gelo nell'arco di millenni. Tale azione erosiva viene facilitata e guidata dalle fratture verticali, ben visibili anche da lontano, che segmentano la roccia.

VALORE NATURALE-ESTETICO

VEDUTE PANORAMICHE: RAPPORTO TRA NATURA E AZIONI ANTROPICHE .



2 . Un tratto del sentiero denominato Via degli Scalpellini,



3 . Il "Ponte del Diavolo" sul torrente Baganza.



4 . La successione dei Salti del Diavolo dal sentiero che scende verso il torrente.



5 . La balconata dei Salti del Diavolo, nei pressi del borgo di Cassio.



3 . Gli strati del Flysch di Monte Cassio, risalenti a circa 70 milioni di anni fa.

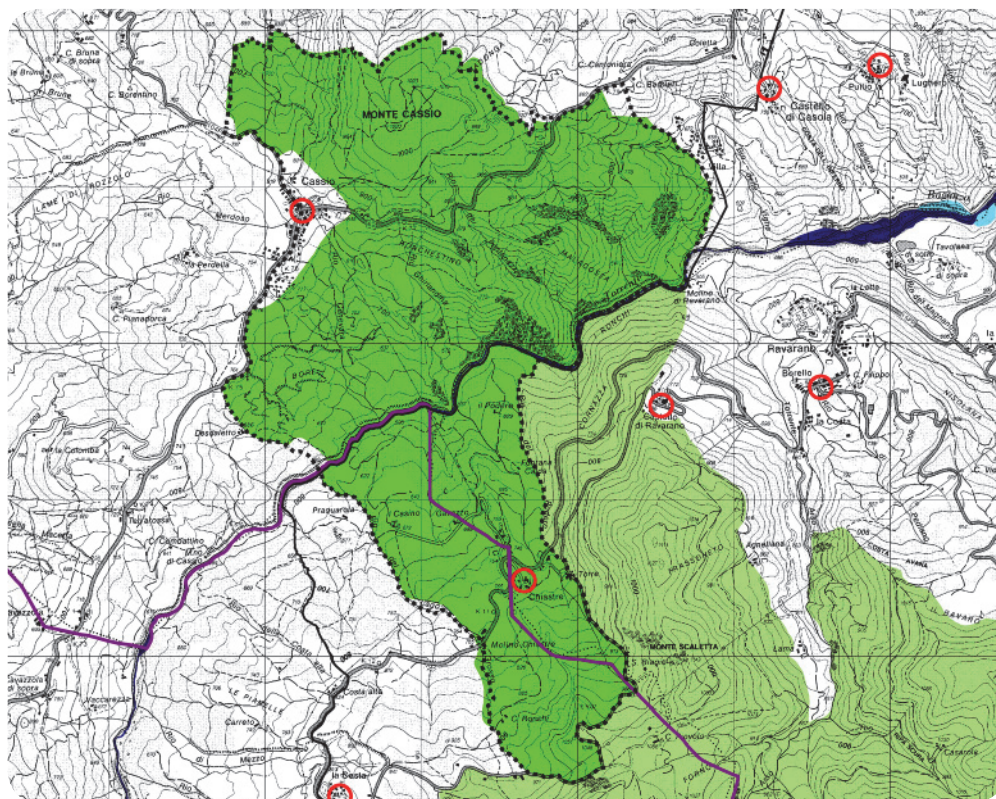

PIANO TERRITORIALE PAESAGGISTICO REGIONALE

SISTEMI E ZONE STRUTTURANTI LA FORMA DEL TERRITORIO

SISTEMI
 □ crinale (art.9)

LAGHI CORSI D'ACQUA E ACQUE SOTTERRANEE

■ zone di tutela dei caratteri ambientali di laghi, bacini e corsi d'acqua (art.17)

■ invasi ed alvei di laghi, bacini e corsi d'acqua (art.18)

ZONE ED ELEMENTI DI INTERESSE PAESAGGISTICO AMBIENTALE

AMBITI DI TUTELA

■ zone di particolare interesse paesaggistico-ambientale (art.19)

■ zone di tutela naturalistica (art.25)

ZONE ED ELEMENTI DI PARTICOLARE INTERESSE STORICO INSEDIAMENTI STORICI

○ insediamenti urbani storici e strutture insediative storiche non urbane (art.22)

PROGETTI DI VALORIZZAZIONE AREE DI VALORIZZAZIONE

□ programma dei parchi regionali (art.30)

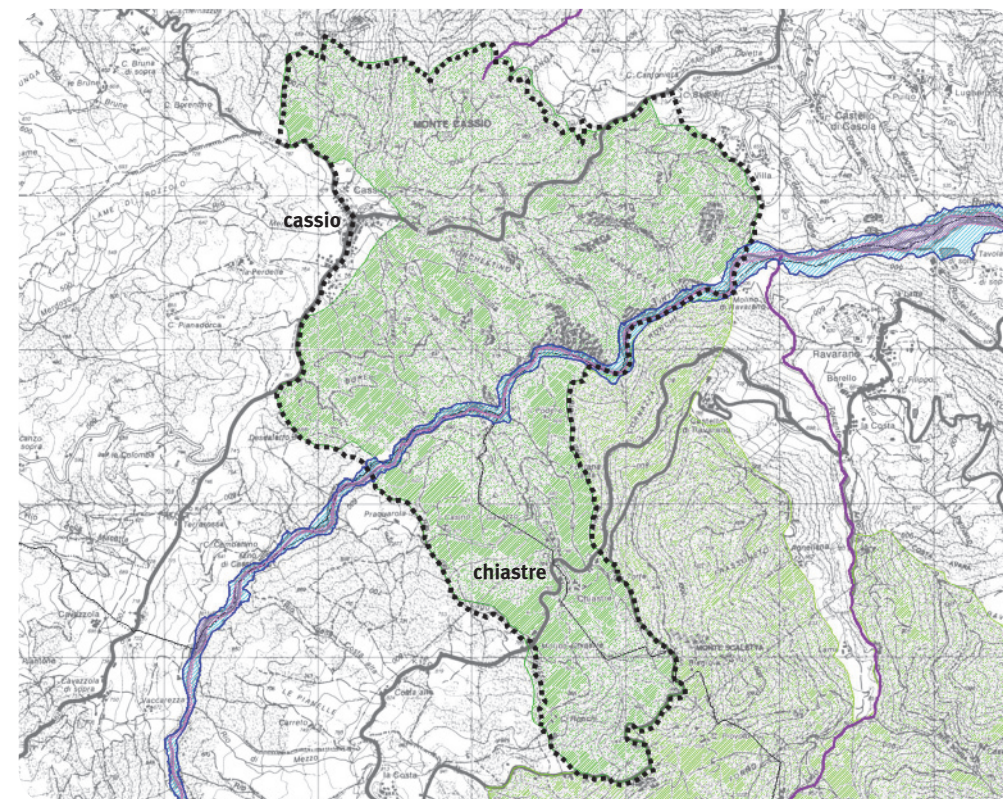

PIANO TERRITORIALE di COORDINAMENTO PROVINCIALE

Zone di tutela di laghi, corsi d'acqua e corpi idrici sotterranei

■ zone di tutela ambientale ed idraulica dei corsi d'acqua (art.12)

Zone di deflusso di piena (art.13)

■ Ambito A1 - Alveo

■ Corsi d'acqua meritevoli di tutela

Zone ed elementi di interesse paesaggistico ambientale

■ Zone di particolare interesse paesaggistico-ambientale

■ Zone di tutela naturalistica

nota: Il PTCP ha previsto (all. 1 Norme di attuazione) il Progetto di tutela e valorizzazione "Salti del Diavolo" con una strategia mirata alla valorizzazione, conservazione e tutela nei confronti degli interventi antropici dei geositi con azioni per la promozione di attività didattico- culturali, di pianificazione, di studio, di ricerca scientifica, di conservazione della natura e del paesaggio