

identificativo bene:

23

“ Boschi di Carrega ”

scheda redatta da : Fiorella Felloni

nota: quando non diversamente specificato, le fotografie devo intendersi realizzate da Marco Nerieri

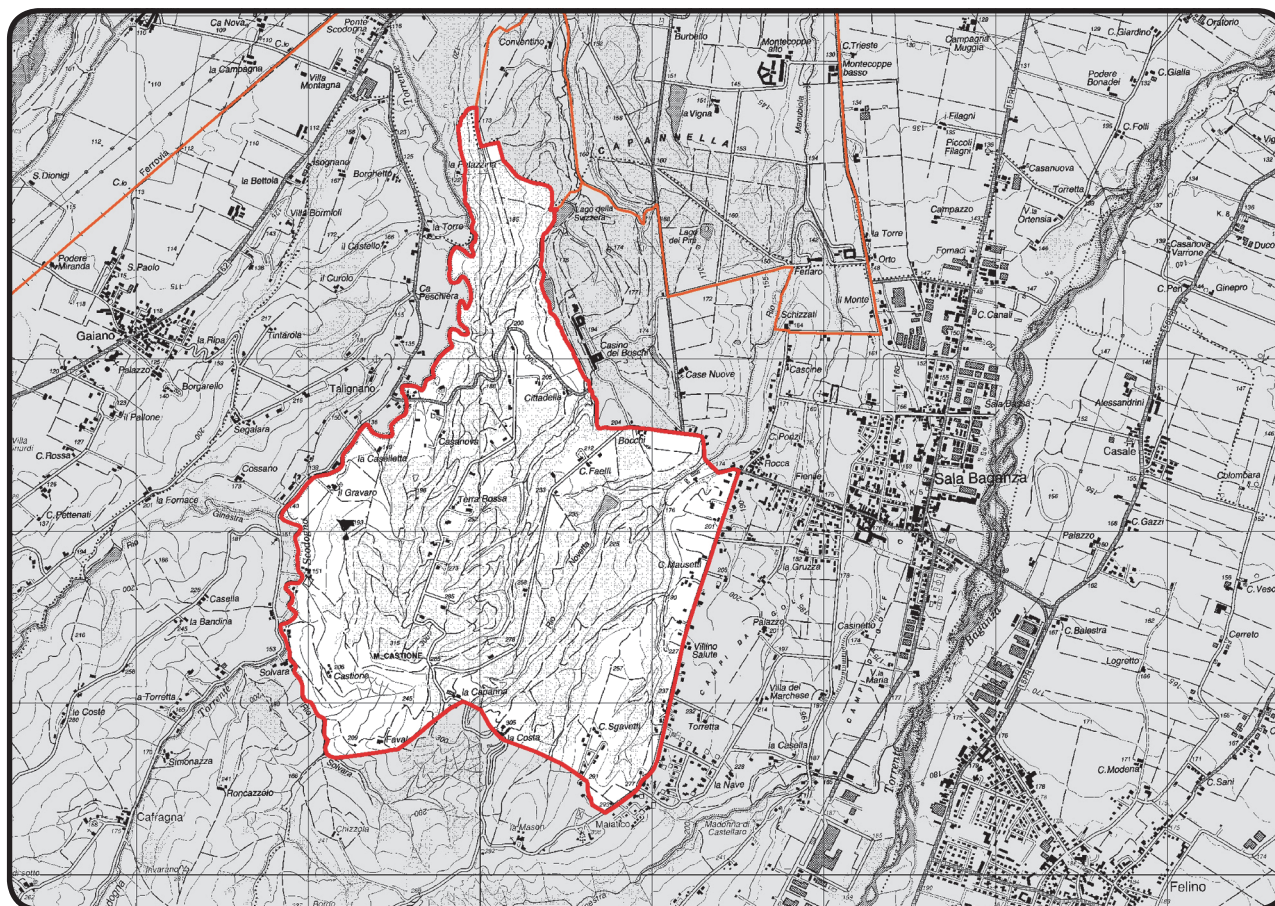
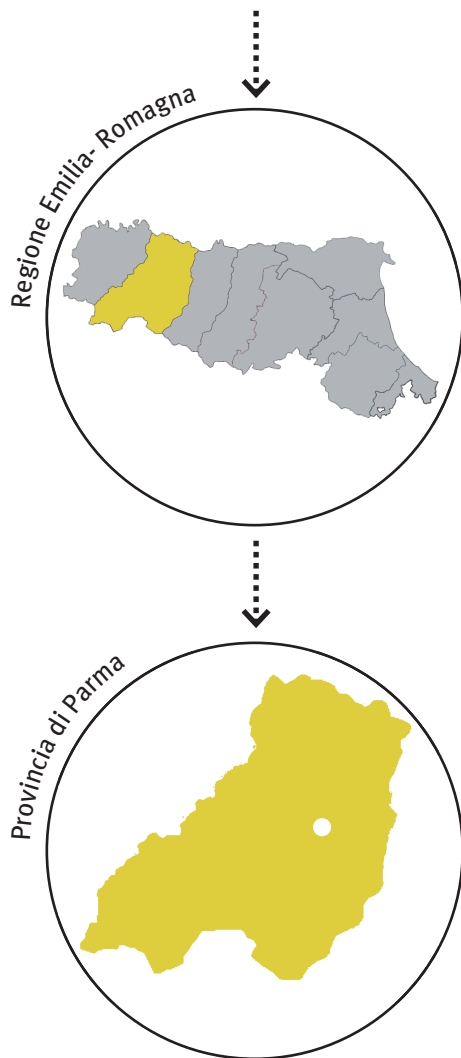

data chiusura scheda : 22 gennaio 2013

editing e impaginato : Saveria Teston, Marco Nascosi

PROVVEDIMENTO: RUBRICA [E TITOLO CONCISO]

Dichiarazione di Notevole interesse pubblico della zona dei boschi Carrega nel comune di Sala Baganza (Parma) ["Boschi di Carrega"]

PROVVEDIMENTO: DATA ISTITUZIONE

Decreto Ministeriale del 30 aprile 1966

PUBBLICAZIONE

Gazzetta Ufficiale n. 136 del 04 giugno 1966

MATRICE PAESAGGISTICA [valore/tipologia]

storico	culturale	naturale	morfologico	estetico	
<input type="checkbox"/>	<input type="checkbox"/>	<input type="checkbox"/>	<input type="checkbox"/>	<input type="checkbox"/>	a.cosa immobile bellezza naturale
<input type="checkbox"/>	<input type="checkbox"/>	<input type="checkbox"/>	<input type="checkbox"/>	<input type="checkbox"/>	a.cosa immobile singolarità geologica
<input type="checkbox"/>	<input type="checkbox"/>	<input type="checkbox"/>	<input type="checkbox"/>	<input type="checkbox"/>	a.cosa immobile memoria storica
<input type="checkbox"/>	<input type="checkbox"/>	<input type="checkbox"/>	<input type="checkbox"/>	<input type="checkbox"/>	b.ville, giardini e parchi
<input type="checkbox"/>	<input type="checkbox"/>	<input type="checkbox"/>	<input type="checkbox"/>	<input type="checkbox"/>	c.complesso di cose immobili
<input type="checkbox"/>	<input type="checkbox"/>	<input type="checkbox"/>	<input type="checkbox"/>	<input type="checkbox"/>	d.bellezze panoramiche e punti di vista

MOTIVAZIONE DELLA TUTELA [VALORI CONNOTATIVI]

perchè "costituisce un vasto complesso di quadri naturali d'incomparabile bellezza panoramica per l'armonico comporsi di rilievi collinari e montuosi con fitti boschi di faggeti, castagneti e piante rare pregiate, denominato "Boschi di Carrega", godibile dalle strade di Maitico, Talignano fino alla località detta "Capanna" per tutta la costa fino alla strada vicinale di Codogno".



MATRICE DI INTEGRITÀ [grado integrità/valore]

			valore storico
			valore culturale
			valore naturale
			valore morfologico
			valore estetico

nota: in coerenza con l'impostazione delle schede compilate dall' arch. Fiorella Felloni nel testo generale della presente sezione si riporta soltanto il paragrafo "dinamiche di trasformazione".

L'azione del parco regionale dei Boschi di Carrega ha contribuito alla tutela e, allo stesso tempo, alla valorizzazione naturalistica dell'area. Al giorno d'oggi il parco costituisce una realtà consolidata nel territorio, anche se l'area è inserita in un contesto di intensa dinamica insediativa.

VALORE NATURALE-ESTETICO .

I BOSCHI .



MATRICE DI CONTESTO [morfologia/contesto]

costiero								
pianura								
collinare								
montano								
<input type="checkbox"/>	<input type="checkbox"/>	<input checked="" type="checkbox"/>	<input type="checkbox"/>	<input type="checkbox"/>	<input type="checkbox"/>	<input type="checkbox"/>	<input type="checkbox"/>	contesto naturale
<input type="checkbox"/>	<input type="checkbox"/>	<input type="checkbox"/>	<input type="checkbox"/>	<input type="checkbox"/>	<input type="checkbox"/>	<input type="checkbox"/>	<input type="checkbox"/>	contesto agricolo tradizionale
<input type="checkbox"/>	<input type="checkbox"/>	<input type="checkbox"/>	<input type="checkbox"/>	<input type="checkbox"/>	<input type="checkbox"/>	<input type="checkbox"/>	<input type="checkbox"/>	contesto agricolo industrializzato
<input type="checkbox"/>	<input type="checkbox"/>	<input type="checkbox"/>	<input type="checkbox"/>	<input type="checkbox"/>	<input type="checkbox"/>	<input type="checkbox"/>	<input type="checkbox"/>	contesto urbano
<input type="checkbox"/>	<input type="checkbox"/>	<input checked="" type="checkbox"/>	<input type="checkbox"/>	<input type="checkbox"/>	<input type="checkbox"/>	<input type="checkbox"/>	<input type="checkbox"/>	contesto periurbano
<input type="checkbox"/>	<input type="checkbox"/>	<input type="checkbox"/>	<input type="checkbox"/>	<input type="checkbox"/>	<input type="checkbox"/>	<input type="checkbox"/>	<input type="checkbox"/>	contesto insediativo diffuso e/o sparso

DESCRIZIONE

L'area è parte del territorio del comune di Sala Baganza. È parte integrante di un sistema compatto di aree tutelate con specifico provvedimento ministeriale a metà degli anni '60: Zona dei boschi di Carrega Lucedio, di cui al D.M. 3 aprile 1965 [*bene paesaggistico 20, NdR*] e Zona tenuta del Ferlaro, di cui al D.M. 25 gennaio 1966 [*bene paesaggistico 21, NdR*]. Si tratta di un'area intensamente utilizzata a fini ricreativi, a scala provinciale, a partire dagli anni '80, periodo di istituzione del Parco regionale dei Boschi di Carrega (D.G.R. 2 marzo 1982, n. 136). Il contesto è stato interessato da consistenti dinamiche di sviluppo lungo la direttrice della SS62 della Cisa e dei centri urbani di Collecchio e Sala Baganza.



1 . Bene paesaggistico 20; a sinistra l'area dei Boschi di Carrega provenendo dalla strada di Talignano.

2 . Esempio di dinamica di sviluppo insediativo nelle zone adiacenti all'area oggetto di tutela.



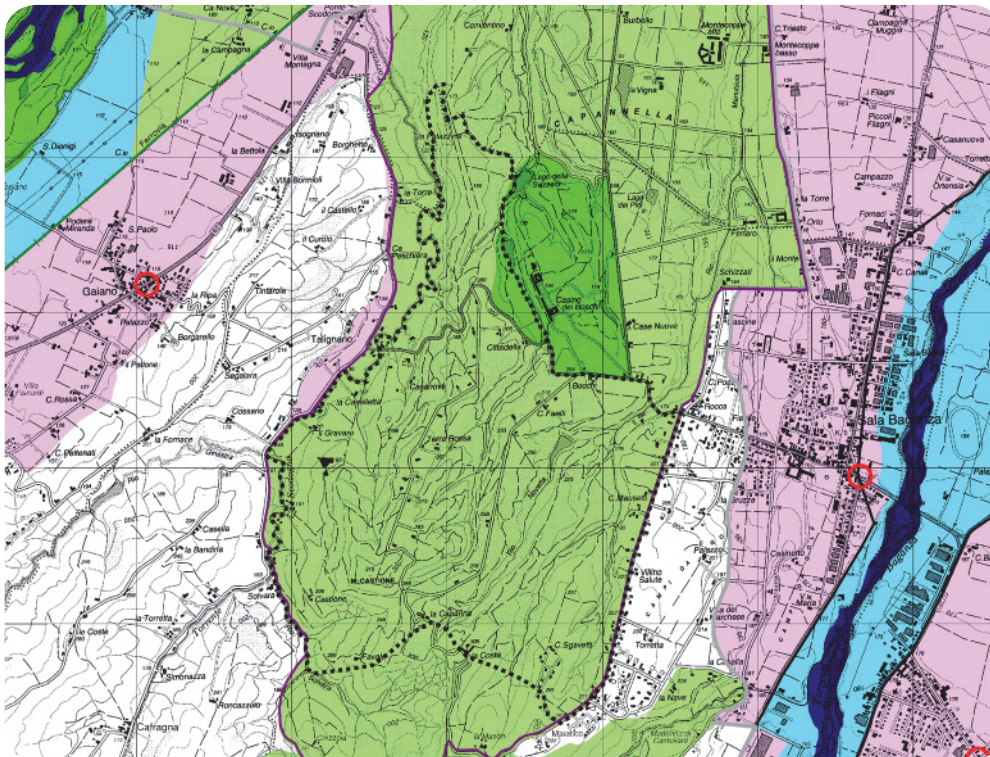

PIANO TERRITORIALE PAESAGGISTICO REGIONALE

SISTEMI E ZONE STRUTTURANTI LA FORMA DEL TERRITORIO
 SISTEMI

collina (art.9)

LAGHI CORSI D'ACQUA E ACQUE SOTTERRANEE

zone di tutela dei caratteri ambientali di laghi, bacini e corsi d'acqua (art.17)

invasi ed alvei di laghi, bacini e corsi d'acqua (art.18)

zone di tutela dei corpi idrici superficiali e sotterranei (art.28)

ZONE ED ELEMENTI DI INTERESSE PAESAGGISTICO AMBIENTALE

AMBITI DI TUTELA

zone di particolare interesse paesaggistico-ambientale (art.19)

zone di tutela naturalistica (art.25)

ZONE ED ELEMENTI DI PARTICOLARE INTERESSE STORICO

INSEDIAMENTI STORICI

insediamenti urbani storici e strutture insediative storiche non urbane (art.22)

PROGETTI DI VALORIZZAZIONE
 AREE DI VALORIZZAZIONE

parchi regionali (art.30)

programma dei parchi regionali (art.30)

progetti di tutela, recupero e valorizzazione (art.32)

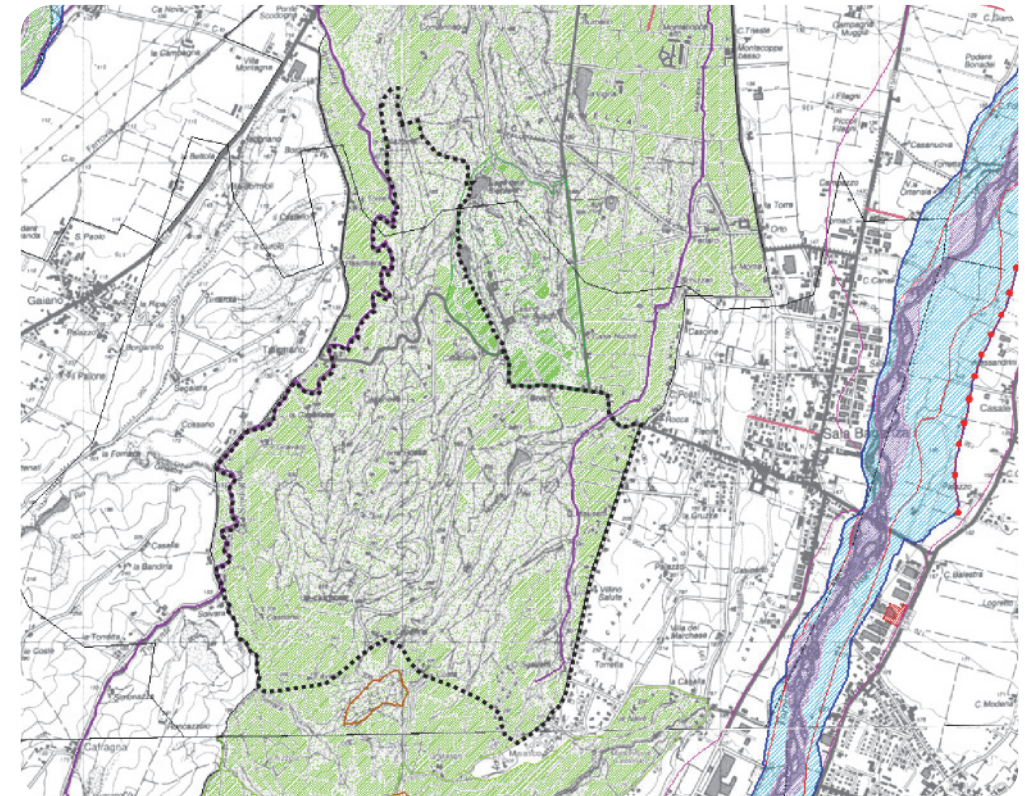

PIANO TERRITORIALE di COORDINAMENTO PROVINCIALE

Zone di tutela di laghi, corsi d'acqua e corpi idrici sotterranei

zone di tutela ambientale ed idraulica dei corsi d'acqua (art.12)

Zone di deflusso di piena (art.13)

Ambito A1 - Alveo

Ambito A2

Limiti di progetto (art.12)

Area di inondazione per piena catastrofica (fascia C)

Corsi d'acqua meritevoli di tutela

Zone ed elementi di interesse paesaggistico ambientale

Zone di particolare interesse paesaggistico - ambientale

Zone di tutela naturalistica

Calanchi meritevoli di tutela

Parchi regionali con P.T.P. approvato

Zone ed elementi di specifico interesse storico, archeologico e testimoniale

Elementi della centuriazione