

identificativo bene:

138

Vallata del Rio Trova

scheda redatta da : Saveria Teston.....

nota: quando non diversamente specificato, le fotografie devo intendersi realizzate da Saveria Teston

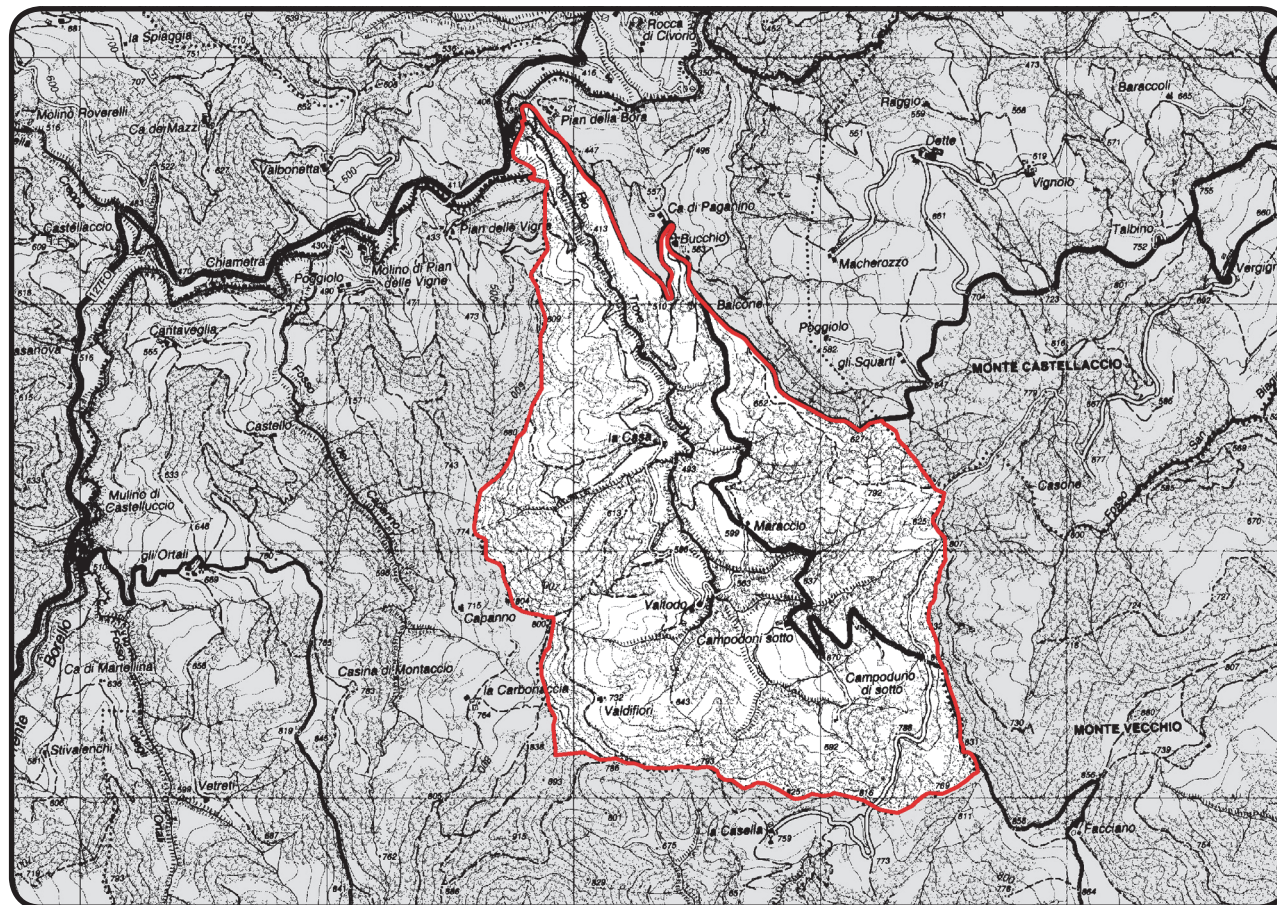
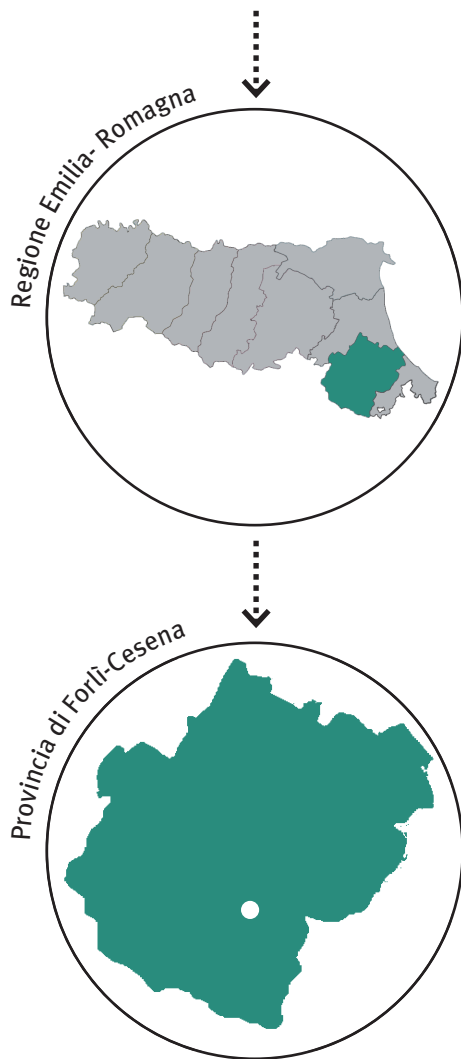

data chiusura scheda : 02 gennaio 2013.....

editing e impaginato : Saveria Teston.....

PROVVEDIMENTO: RUBRICA [E TITOLO CONCISO]

Dichiarazione di Notevole interesse pubblico della vallata del Rio Trova sita nel Comune di S. Sofia in provincia di Forlì [Vallata del Rio Trova]

PROVVEDIMENTO: DATA ISTITUZIONE

Decreto Ministeriale del 17 ottobre 1996

PUBBLICAZIONE

Gazzetta Ufficiale n. 301 del 24 dicembre 1996

MOTIVAZIONE DELLA TUTELA [VALORI CONNOTATIVI]

“l'area, caratterizzata da un ambiente montano, può essere considerata nel suo insieme un esempio molto interessante di Vallata preappenninica non ancora raggiunta da infrastrutture di urbanizzazione primaria (linee elettriche, telefoniche o similari) o interessata da strutture edilizie recenti tali da alterarne la naturalità originaria che per la sua orografia permette ampie vedute panoramiche e nella quale sono presenti ampie radure erbose adibite a pascolo da cui partono i pendii delle alture circostanti in gran parte coperte da bosco ceduo e pertanto riveste un importante interesse paesaggistico e ambientale”

motivazione contingente

“la delegazione di Forlì del WWF [...] ha segnalato che presso il Comune di S. Sofia sarebbero in itinere richieste di concessioni edilizie per capannoni avicoli da realizzarsi nella vallata in questione con conseguenze deturpanti sul contesto ambientale”

MATRICE PAESAGGISTICA [valore/tipologia]

storico	culturale	naturale	monologico	estetico	
<input type="checkbox"/>	<input type="checkbox"/>	<input type="checkbox"/>	<input type="checkbox"/>	<input type="checkbox"/>	a.cosa immobile bellezza naturale
<input type="checkbox"/>	<input type="checkbox"/>	<input type="checkbox"/>	<input type="checkbox"/>	<input type="checkbox"/>	a.cosa immobile singolarità geologica
<input type="checkbox"/>	<input type="checkbox"/>	<input type="checkbox"/>	<input type="checkbox"/>	<input type="checkbox"/>	a.cosa immobile memoria storica
<input type="checkbox"/>	<input type="checkbox"/>	<input type="checkbox"/>	<input type="checkbox"/>	<input type="checkbox"/>	b.ville, giardini e parchi
<input type="checkbox"/>	<input type="checkbox"/>	<input type="checkbox"/>	<input type="checkbox"/>	<input type="checkbox"/>	c.complesso di cose immobili
<input type="checkbox"/>	<input type="checkbox"/>	<input type="checkbox"/>	<input type="checkbox"/>	<input checked="" type="checkbox"/>	d.bellezze panoramiche e punti di vista



MATRICE DI INTEGRITÀ [grado integrità/valore]

permanenza				
trasformazione				
perdita				
	<input type="checkbox"/>	<input type="checkbox"/>	<input type="checkbox"/>	valore storico
	<input type="checkbox"/>	<input type="checkbox"/>	<input type="checkbox"/>	valore culturale
	<input type="checkbox"/>	<input checked="" type="checkbox"/>	<input type="checkbox"/>	valore naturale
	<input type="checkbox"/>	<input checked="" type="checkbox"/>	<input type="checkbox"/>	valore morfologico
	<input type="checkbox"/>	<input checked="" type="checkbox"/>	<input type="checkbox"/>	valore estetico

Durante il sopralluogo, il bene paesaggistico ha suscitato diverse perplessità, in quanto le parole utilizzate per descrivere i valori connotativi non paiono coincidere con il paesaggio che caratterizza la vallata: molte sono le valli del territorio forlivese che presentano una rigogliosa vegetazione e una suggestiva orografia; inoltre, all'interno dell'area tutelata, non vi sono “*ampie radure erbose adibite a pascolo*” che creino una composizione contrappuntistica con le masse boscate (come avviene in altre zone della provincia); infine, la sua orografia non permette “*ampie vedute panoramiche*”, in quanto la strada, che corre in prevalenza a mezza costa, consente una visuale quasi “*claustrofobica*” sulla vallata stessa, concedendo solo alcuni scorci dei versanti circostanti. In una situazione tanto controversa, non volendo parlare di *perdita* dei valori connotativi, si sono evidenziate le discrepanze sottolineando la *trasformazione* del **valore naturale-morfologico** (il valore estetico lo si considera incluso). In tal senso, si può trovare una concordanza con il verbale dell'aprile 1996 della Commissione provinciale per la tutela delle bellezze naturali, che, come si legge nel decreto, “*esprime parere contrario all'apposizione del vincolo di cui alla legge n. 1497/1939 sull'area Vallata del Rio Trova nel Comune di Santa Sofia (FO) non ravvisando particolari emergenze di natura ambientale e ritenendo già sufficientemente tutelata l'area [...]*”.

In merito alla **motivazione contingente**, come si evince dalle immagini riportate, un capannone avicolo si intravede tra la vegetazione, ma è difficile risalire alla data di realizzazione per verificare se è sorto prima o dopo l'apposizione del presente vincolo.

nota . in coerenza con quanto sopra esposto, non si ritiene necessaria la redazione della sezione bene e contesto paesaggistico . percezione.

VALORE MORFOLOGICO

CRINALI E MONTI .



1 . Dalla strada di mezza costa (versante che guarda a ovest), è possibile scorgere il tratto della valle in cui meglio si riesce a leggere la formazione rocciosa del rilievo.



2 . Vista sulla vallata: a sx, nascosto tra la vegetazione, si scorge il capannone avicolo.



3 . Uscendo dall'area, in direzione di Monte Castellaccio, è possibile scorgere (in secondo piano) il versante che guarda a est della vallata del rio Trova.

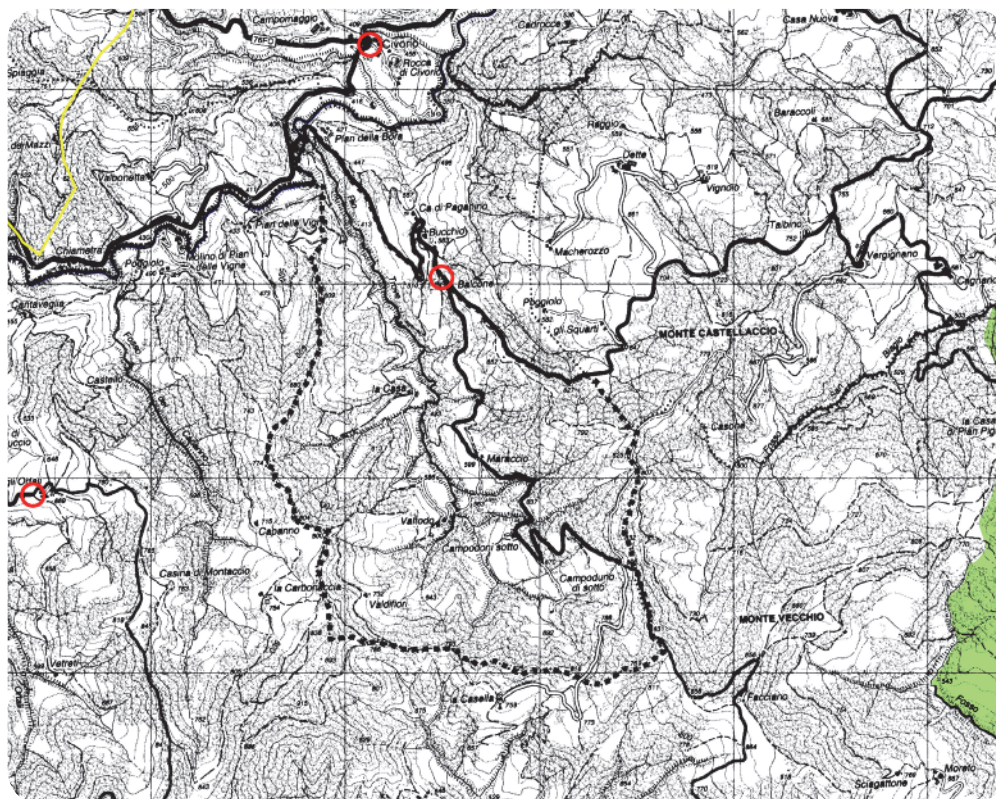

PIANO TERRITORIALE PAESAGGISTICO REGIONALE

SISTEMI E ZONE STRUTTURANTI LA FORMA DEL TERRITORIO

**ZONE ED ELEMENTI DI INTERESSE PAESAGGISTICO AMBIENTALE
 AMBITI DI TUTELA**

 Zone di particolare interesse paesaggistico-ambientale (art.19)

**ZONE ED ELEMENTI DI PARTICOLARE INTERESSE STORICO
 INSEDIAMENTI STORICI**

 Insediamenti urbani storici e strutture insediative storiche non urbane (art.22)

PROGETTI DI VALORIZZAZIONE



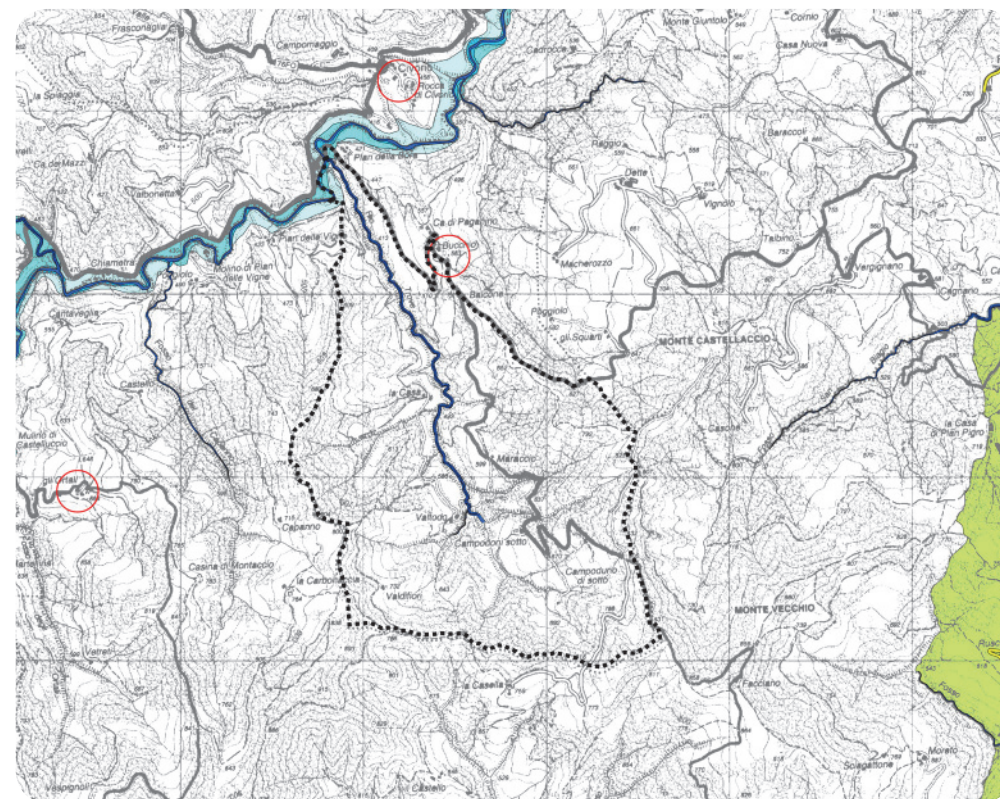

AREE DI VALORIZZAZIONE

 Aree di studio (art.32)



PIANO TERRITORIALE di COORDINAMENTO PROVINCIALE

Laghi, corsi d'acqua e acque sotterranee

-  zone di espansione inondabili
-  zone ricomprese nel limite morfologico
-  zone di tutela del paesaggio fluviale
-  invasi ed alvei di laghi, bacini e corsi d'acqua

Zone ed elementi di interesse paesaggistico-ambientale

 zone di particolare interesse paesaggistico-ambientale

Insedimenti storici

 insediamenti urbani storici e strutture insediative storiche non urbane

Zone ed elementi di interesse storico e testimoniale

 viabilità panoramica