

identificativo bene:

189

Fascia alberata via Ricciarelli

scheda redatta da : Saveria Teston Sara Ardizzoni

nota: quando non diversamente specificato, le fotografie devo intendersi realizzate da Saveria Teston

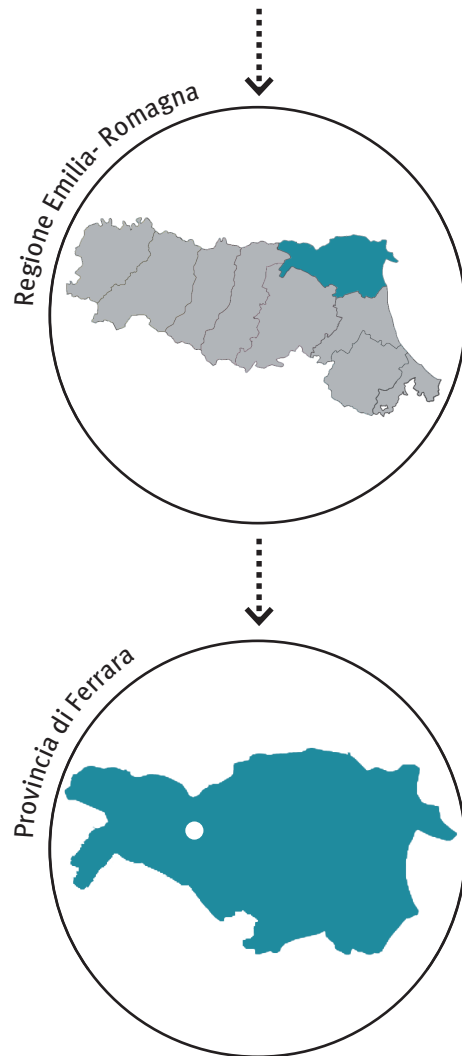

data chiusura scheda : 02 giugno 2012

editing e impaginato : Saveria Teston

PROVVEDIMENTO: RUBRICA [E TITOLO CONCISO]

Dichiarazione di notevole interesse pubblico di una zona in comune di Ferrara [Fascia alberata via Ricciarelli]

PROVVEDIMENTO: DATA ISTITUZIONE

Decreto Ministeriale del 22 maggio 1976

PUBBLICAZIONE

Gazzetta Ufficiale n.157 del 16 giugno 1976

MATRICE PAESAGGISTICA [valore/tipologia]

storico	culturale	naturale	morfologico	estetico	
<input type="checkbox"/>	<input type="checkbox"/>	<input type="checkbox"/>	<input type="checkbox"/>	<input type="checkbox"/>	a.cosa immobile bellezza naturale
<input type="checkbox"/>	<input type="checkbox"/>	<input type="checkbox"/>	<input type="checkbox"/>	<input type="checkbox"/>	a.cosa immobile singolarità geologica
<input type="checkbox"/>	<input type="checkbox"/>	<input type="checkbox"/>	<input type="checkbox"/>	<input type="checkbox"/>	a.cosa immobile memoria storica
<input type="checkbox"/>	<input type="checkbox"/>	<input type="checkbox"/>	<input type="checkbox"/>	<input type="checkbox"/>	b.ville, giardini e parchi
<input type="checkbox"/>	<input type="checkbox"/>	<input checked="" type="checkbox"/>	<input type="checkbox"/>	<input checked="" type="checkbox"/>	c.complesso di cose immobili
<input type="checkbox"/>	<input type="checkbox"/>	<input type="checkbox"/>	<input type="checkbox"/>	<input checked="" type="checkbox"/>	d.bellezze panoramiche e punti di vista

MOTIVAZIONE DELLA TUTELA [VALORI CONNOTATIVI]

“zona [...] costituita da un tratto di strada fiancheggiato da due file di platani vigorosi e di bello aspetto di almeno 30 anni di età, giunti al massimo rigoglio vegetativo, e da un certo numero di pioppi bianchi («populus alba»), anch'essi ben sviluppati, che con i loro tronchi segnati da chiazze orizzontali, simi a quelli delle betulle, conferiscono all'insieme una nota vivace e pittoresca.”

“L'interesse panoramico della zona è poi accentuato dall'aspetto piacevole e variato della campagna a sfondo delle alberature: alle distese delle colture erbacee tradizionali di grano e di medica si alternano le macchie colorate dei frutteti, mentre nella prospettiva terminale del tratto di strada considerato spicca la superba massa verde del parco di villa Trentini”



MATRICE DI INTEGRITÀ [grado integrità/valore]

permanenza	<input type="checkbox"/>	<input type="checkbox"/>	valore storico
	<input type="checkbox"/>	<input type="checkbox"/>	valore culturale
trasformazione	<input type="checkbox"/>	<input checked="" type="checkbox"/>	valore naturale
	<input type="checkbox"/>	<input type="checkbox"/>	valore morfologico
perdita	<input type="checkbox"/>	<input checked="" type="checkbox"/>	valore estetico
	<input type="checkbox"/>	<input type="checkbox"/>	

Via Ricciarelli si stacca da via Comacchio all' altezza di ..., nella prima periferia della città di Ferrara.

Come in diversi altri casi, anche per il bene paesaggistico in esame sono stati uniti il **valore naturale** e il **valore estetico**, in quanto risultano essere intrinsecamente correlati. Il doppio filare di platani e il suo rapporto con il limitrofo contesto agricolo rappresentano infatti sia la valenza naturalistica dell'area sia la sua caratteristica estetica.

Sebbene si possa riscontrare un generale mantenimento delle qualità identificate dal decreto, si è voluta evidenziare la *trasformazione* subita dal bene a seguito dell'intervento infrastrutturale di realizzazione del sottopassaggio carrabile, che, oltrepassando

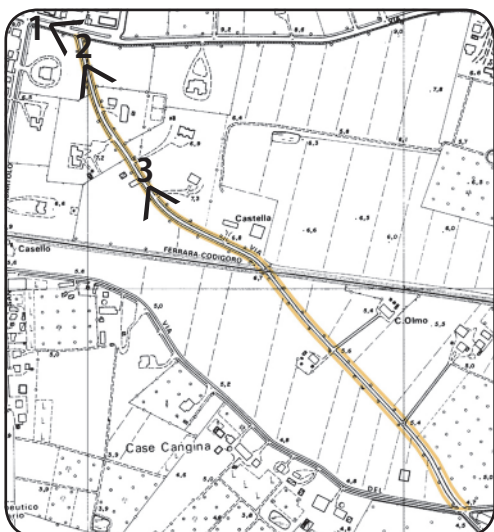

VALORE NATURALE-ESTETICO

VIALE ALBERATO .



1 . Viale Comacchio . sulla destra si vede l'inizio di Via Ricciarelli.



2 . Tratto iniziale di via Ricciarelli.



3 . Interruzione del filare di platani per la costruzione del sottopassaggio (a destra).

la linea ferroviaria, connette via Ricciarelli a via del Parco. La costruzione di questo tratto stradale ha reso necessario l'abbattimento di diversi alberi, causando una cesura molto evidente nella continuità della cortina verde. Le due altre cesure sono date dalla ferrovia e dall'apertura del viale sui campi coltivati. Entrambi gli interventi sono però preesistenti all'istituzione del vincolo, quindi non si può affermare che abbiano apportato alla modifica naturale-estetica di via Ricciarelli.

Una nota finale sul complesso di villa Trentini, esterno all'area tutelata, ma attiguo al tratto finale della via. La villa, costruita in stile neoclassico durante la seconda metà dell'Ottocento, è stata recentemente ristrutturata per trasformarla in *location* per eventi. Il restauro è stato molto attento e rispettoso delle originali caratteristiche architettoniche e questa attenzione è stata posta anche alla cura del parco, che offre tuttora la vista di una ricca e varia massa boscata

Siccome l'analisi del grado di integrità dei valori ha portato alla descrizione del rapporto percettivo tra bene e contesto, si ritiene non necessaria la redazione della sezione Bene e contesto paesaggistico . percezione. Per questo motivo, sono state riportate le mappe sulla quali vengono individuati i punti di presa delle immagini.

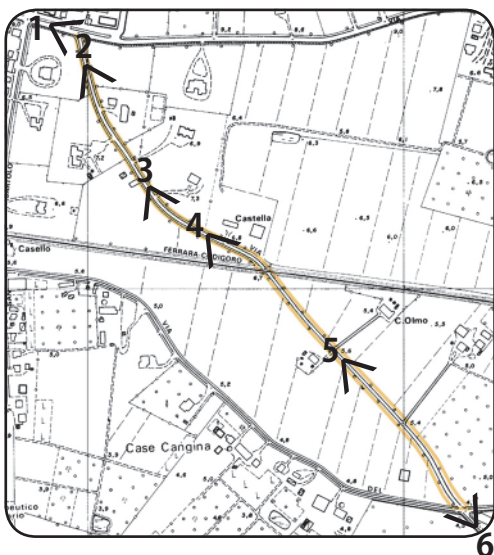

VALORE NATURALE-ESTETICO

VIALE ALBERATO .



4 . Vista della linea ferroviaria da via Ricciarelli.



5 . Apertura di via Ricciarelli sui campi coltivati (a sinistra il viale si interrompe).



3 . All'altezza dell'automobile termina il tratto tutelato di via Ricciarelli. Sulla sinistra recinto verde e albero ad alto fusto appartenenti al parco di villa Trentini.

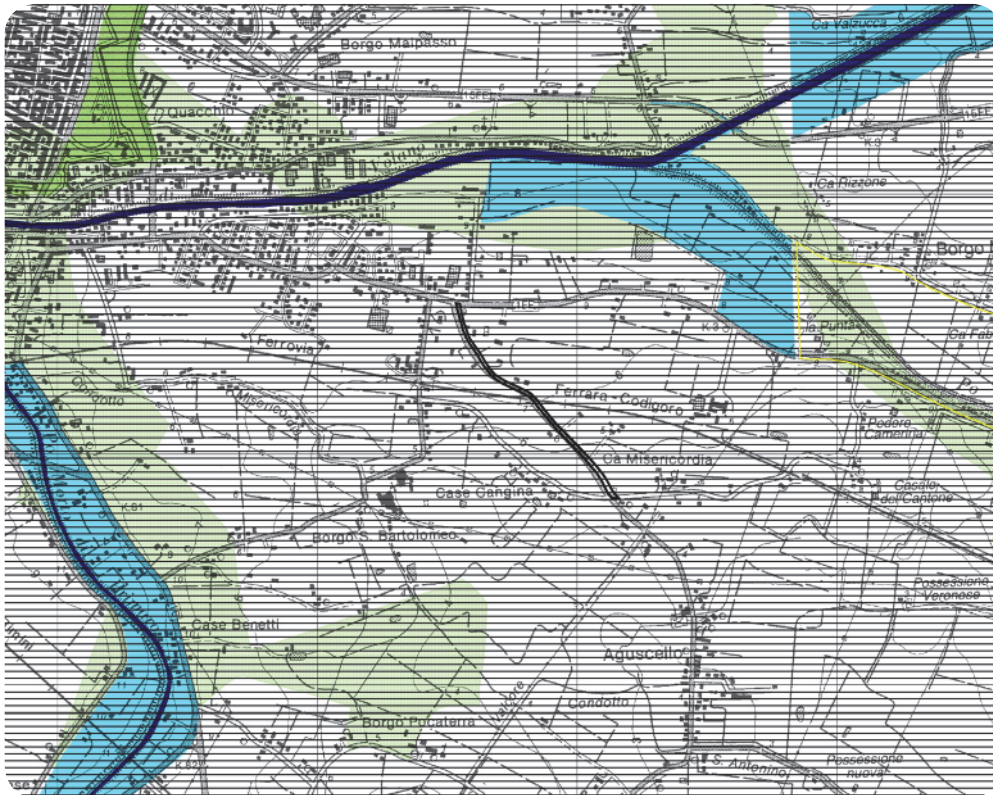

PIANO TERRITORIALE PAESAGGISTICO REGIONALE

SISTEMI E ZONE STRUTTURANTI LA FORMA DEL TERRITORIO

LAGHI CORSI D'ACQUA E ACQUE SOTTERRANEE

- zone di tutela dei caratteri ambientali di laghi, bacini e corsi d'acqua (art.17)
- invasi ed alvei di laghi, bacini e corsi d'acqua (art.18)

ZONE ED ELEMENTI DI INTERESSE PAESAGGISTICO AMBIENTALE

AMBITI DI TUTELA

- zone di particolare interesse paesaggistico-ambientale (art.19)
- bonifiche (art.23)
- dossi (art.20)

PROGETTI DI VALORIZZAZIONE

AREE DI VALORIZZAZIONE

- aree studio (art.32)

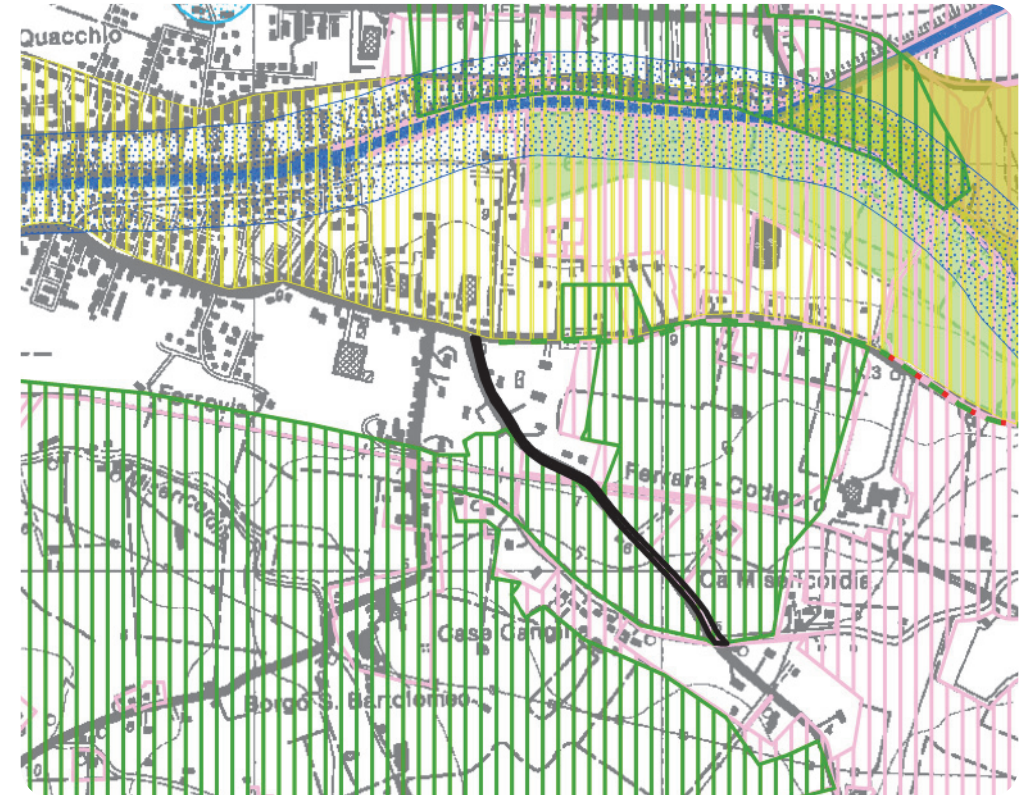

PIANO TERRITORIALE di COORDINAMENTO PROVINCIALE

strade panoramiche

- aree paesaggio notevole (art.9)

Dossi

- dossi o dune di rilevanza storico documentale e paesistica (art.20a)
- aree di vulnerabilità idrogeologica e di particolare tutela per la pianificazione comunale (art.32)

Invasi ed alvei dei corsi d'acqua

- invasi ed alvei dei corsi d'acqua (art.18)

Zone di particolare interesse paesaggistico-ambientale

- zone di particolare interesse paesaggistico ambientale (art.19)

Rete Ecologica Provinciale

Corridoi

- corridoi primari

Nodi

- nodi progetto