

identificativo bene:

114

Maestoso cedro del Libano

scheda redatta da : Marco Nerieri.....

nota: quando non diversamente specificato, le fotografie devo intendersi realizzate da Marco Nerieri

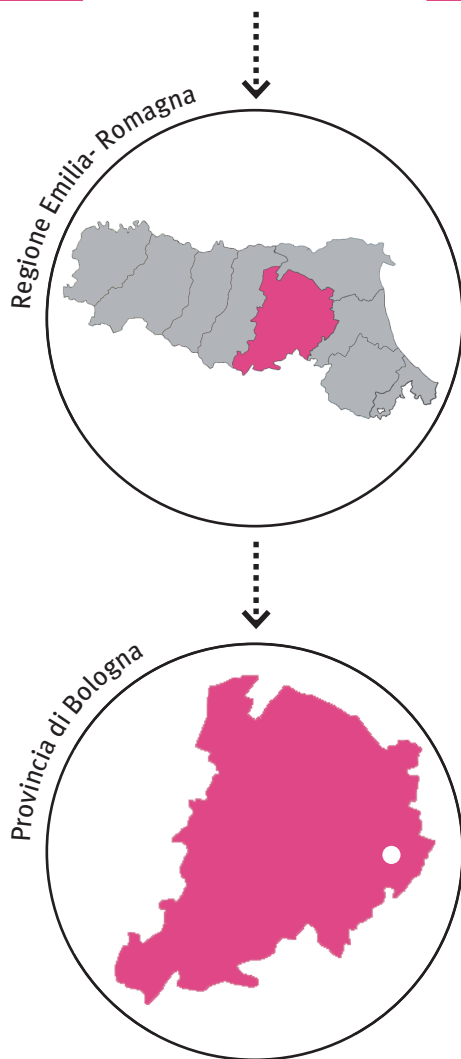

data chiusura scheda : 17 settembre 2012.....

editing e impaginato : Saveria Teston.....

PROVVEDIMENTO: RUBRICA [E TITOLO CONCISO]

Dichiarazione di notevole interesse pubblico del Maestoso cedro del Libano esistente nel Cimitero del Comune di Imola [Maestoso cedro del Libano]

PROVVEDIMENTO: DATA ISTITUZIONE

Decreto Ministeriale del 17 novembre 1931

NOTIFICA

25 novembre 1931

MATRICE PAESAGGISTICA [valore/tipologia]

storico	culturale	naturale	morfologico	estetico	
<input type="checkbox"/>	<input type="checkbox"/>	<input type="checkbox"/>	<input type="checkbox"/>	<input type="checkbox"/>	a.cosa immobile bellezza naturale
<input type="checkbox"/>	<input type="checkbox"/>	<input type="checkbox"/>	<input type="checkbox"/>	<input type="checkbox"/>	a.cosa immobile singolarità geologica
<input type="checkbox"/>	<input type="checkbox"/>	<input type="checkbox"/>	<input type="checkbox"/>	<input type="checkbox"/>	a.cosa immobile memoria storica
<input type="checkbox"/>	<input type="checkbox"/>	<input type="checkbox"/>	<input type="checkbox"/>	<input type="checkbox"/>	b.ville, giardini e parchi
<input type="checkbox"/>	<input type="checkbox"/>	<input type="checkbox"/>	<input type="checkbox"/>	<input type="checkbox"/>	c.complesso di cose immobili
<input type="checkbox"/>	<input type="checkbox"/>	<input type="checkbox"/>	<input type="checkbox"/>	<input type="checkbox"/>	d.bellezze panoramiche e punti di vista

MOTIVAZIONE DELLA TUTELA [VALORI CONNOTATIVI]

Durante la fase di ricognizione non sono stati rinvenuti né il decreto né la planimetria descrittivi del bene. L'ubicazione del bene è stata quindi desunta dalla denominazione riportata nella notifica: "comunicato alla S.V. che questo Ministero ha provveduto, ai sensi dell'art. 2 della legge 11 giugno 1922, n. 778, a dichiarare in data 17 novembre 1931 il notevole interesse pubblico del seguente immobile: il Maestoso cedro del Libano esistente nel Cimitero del Comune di Imola di proprietà del Comune di Imola", nonché dalla constatazione che il Piano Regolatore Generale del Comune di Imola ha identificato in un luogo abbastanza preciso del cimitero del Piratello un "elemento vegetazionale di pregio" (si veda la sezione bene e contesto paesaggistico . interazione con pianificazione e tutele).

Essendo il decreto stato emanato ai sensi della Legge n. 778/22, il testo del decreto non era tenuto a contenere le motivazioni alla base della scelta della tutela (non richieste dalla suddetta Legge), quindi, anche in caso di rinvenimento del decreto, probabilmente non sarebbe stato possibile riportare le motivazioni della tutela né compilare la sezione relativa ai valori connotativi . Di conseguenza, si affida alla sezione bene e contesto paesaggistico . percezione la descrizione degli elementi che caratterizzano l'area tutelata.

MATRICE DI CONTESTO [morfologia/contesto]

costiero					
pianura					
collinare					
montano					
	<input type="checkbox"/>	<input type="checkbox"/>	<input type="checkbox"/>	<input type="checkbox"/>	contesto naturale
	<input type="checkbox"/>	<input type="checkbox"/>	<input type="checkbox"/>	<input type="checkbox"/>	contesto agricolo tradizionale
	<input type="checkbox"/>	<input type="checkbox"/>	<input type="checkbox"/>	<input type="checkbox"/>	contesto agricolo industrializzato
	<input type="checkbox"/>	<input type="checkbox"/>	<input type="checkbox"/>	<input type="checkbox"/>	contesto urbano
	<input type="checkbox"/>	<input checked="" type="checkbox"/>	<input type="checkbox"/>	<input type="checkbox"/>	contesto periurbano
	<input type="checkbox"/>	<input type="checkbox"/>	<input type="checkbox"/>	<input type="checkbox"/>	contesto insediativo diffuso e/o sparso

DESCRIZIONE

I cedri del Libano presenti all'interno del cimitero di Imola sono più di uno. Siccome l'apposizione del vincolo risale al 1931, anno in cui l'albero già doveva presentare caratteristiche "maestose", si è deciso di optare per la pianta indicata che più ha sviluppato il fusto (ramificatosi nel tempo in diverse direzioni) e la chioma (talmente ampia da fuoriuscire dal recinto del cimitero stesso); la stessa pianta viene individuata nel PRG del Comune di Imola come "elemento vegetazionale di pregio". Questa decisione riserva comunque un margine di errore (esisterà ancora l'esemplare che la dichiarazione di notevole interesse pubblico vorrebbe tutelare?), rafforzato dall'assenza del provvedimento.

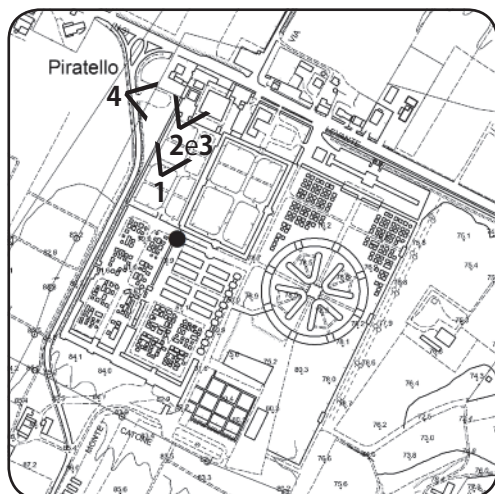

1 . Percorrendo il sentiero tangente all'ala inagibile del cimitero di Imola (puntellata per evitare ulteriori crolli), sullo sfondo si vedono due chiome di cedri del Libano.

3 . Dettaglio dell'articolato fusto sviluppatosi negli anni.



2 . L'ampia chioma del cedro del Libano si appoggia sui muri perimetrali del cimitero.

4 . Dal parcheggio di via Montecatone si osserva la chioma del cedro fuoriuscire dal cimitero.



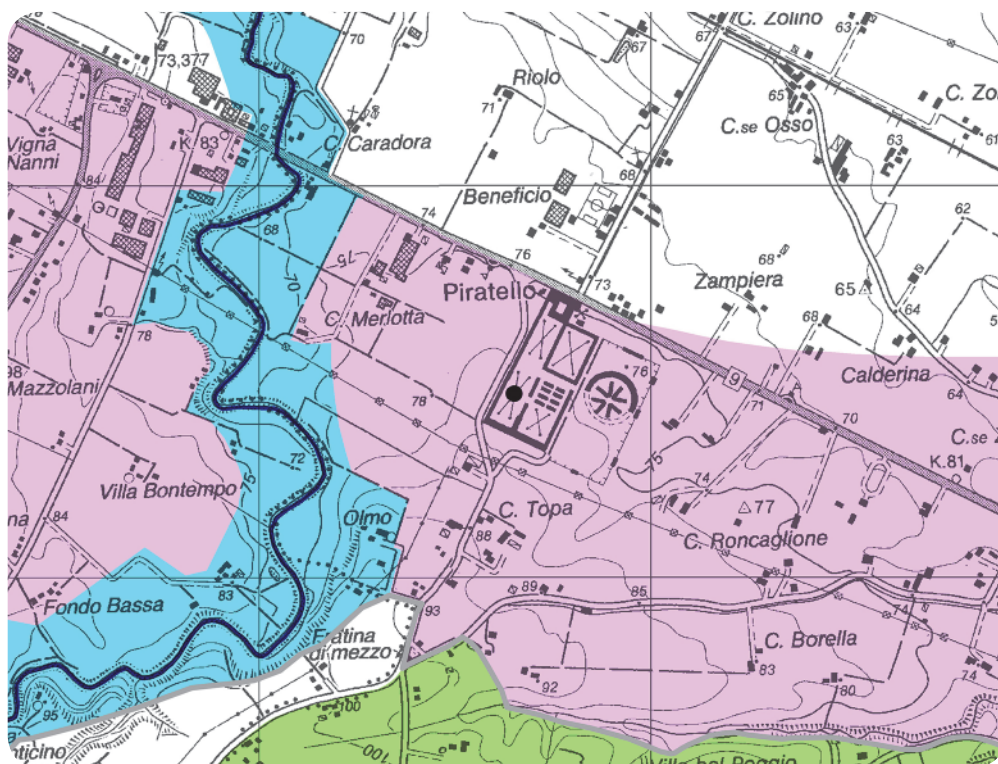

PIANO TERRITORIALE PAESAGGISTICO REGIONALE

SISTEMI E ZONE STRUTTURANTI LA FORMA DEL TERRITORIO

SISTEMI

□ collina (art.9)

LAGHI CORSI D'ACQUA E ACQUE SOTTERRANEE

■ zone di tutela dei caratteri ambientali di laghi, bacini e corsi d'acqua (art.17)

■ invasi ed alvei di laghi, bacini e corsi d'acqua (art.18)

■ zone di tutela dei corpi idrici superficiali e sotterranei (art.28)

ZONE ED ELEMENTI DI INTERESSE PAESAGGISTICO AMBIENTALE

AMBITI DI TUTELA

■ zone di particolare interesse paesaggistico-ambientale (art.19)

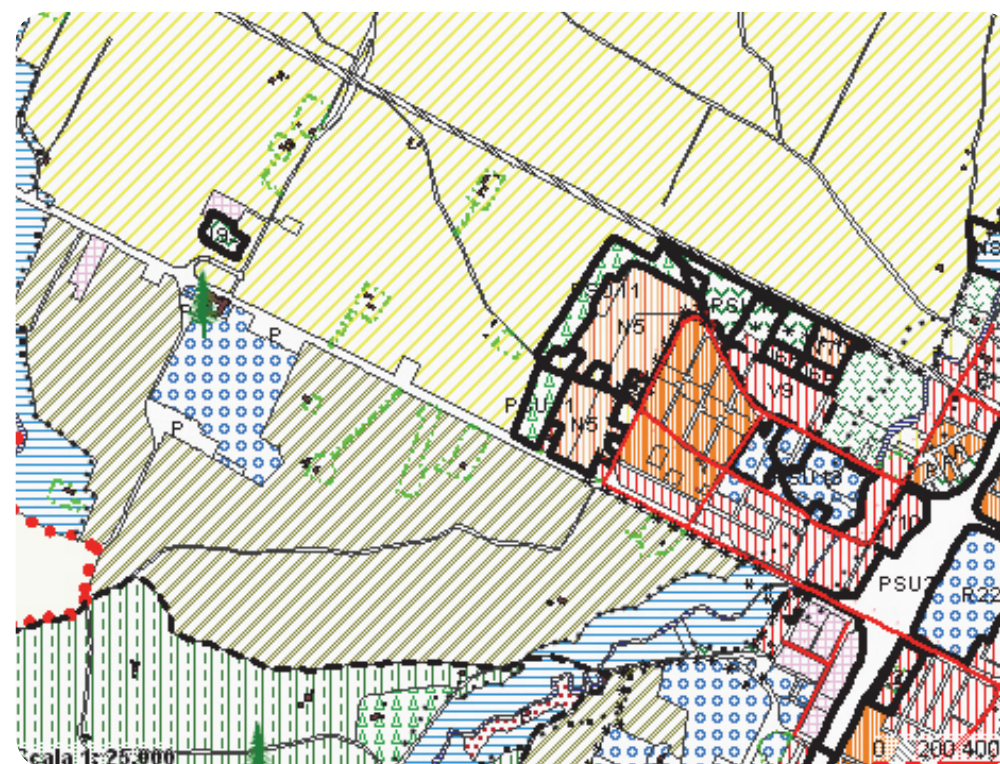

PIANO REGOLATORE GENERALE DI IMOLA

TAVOLA 1a

■ perimetro zone di particolare interesse paesaggistico ambientale (art.19 PTPR)

■ elementi vegetazionali di pregio

■ unità di spazio scoperto - orti, giardini e parchi

■ unità edilizie - corti rurali ed altri manufatti edilizi (app. 2 e 3)

Zone territoriali omogenee

■ zone agricole periurbane (art.15)

■ zone di preminente interesse agricolo (art.14)

■ zone di tutela dei caratteri ambientali di corsi d'acqua, laghi e bacini (art.11)

■ zone urbane a organizzazione morfologica specialistica a impianto modulare - da trasformare (art.34)

■ zone urbane a organizzazione morfologica specialistica a impianto singolare per l'erogazione di servizi di interesse generale - da mantenere (art.38)

■ zone urbane a organizzazione morfologica specialistica con dominanza di spazi scoperti - da trasformare (art.41)