

identificativo bene:

109

Zona del fiume Reno con area attigua

scheda redatta da : Marco Nerieri

nota: quando non diversamente specificato, le fotografie devo intendersi realizzate da Marco Nerieri

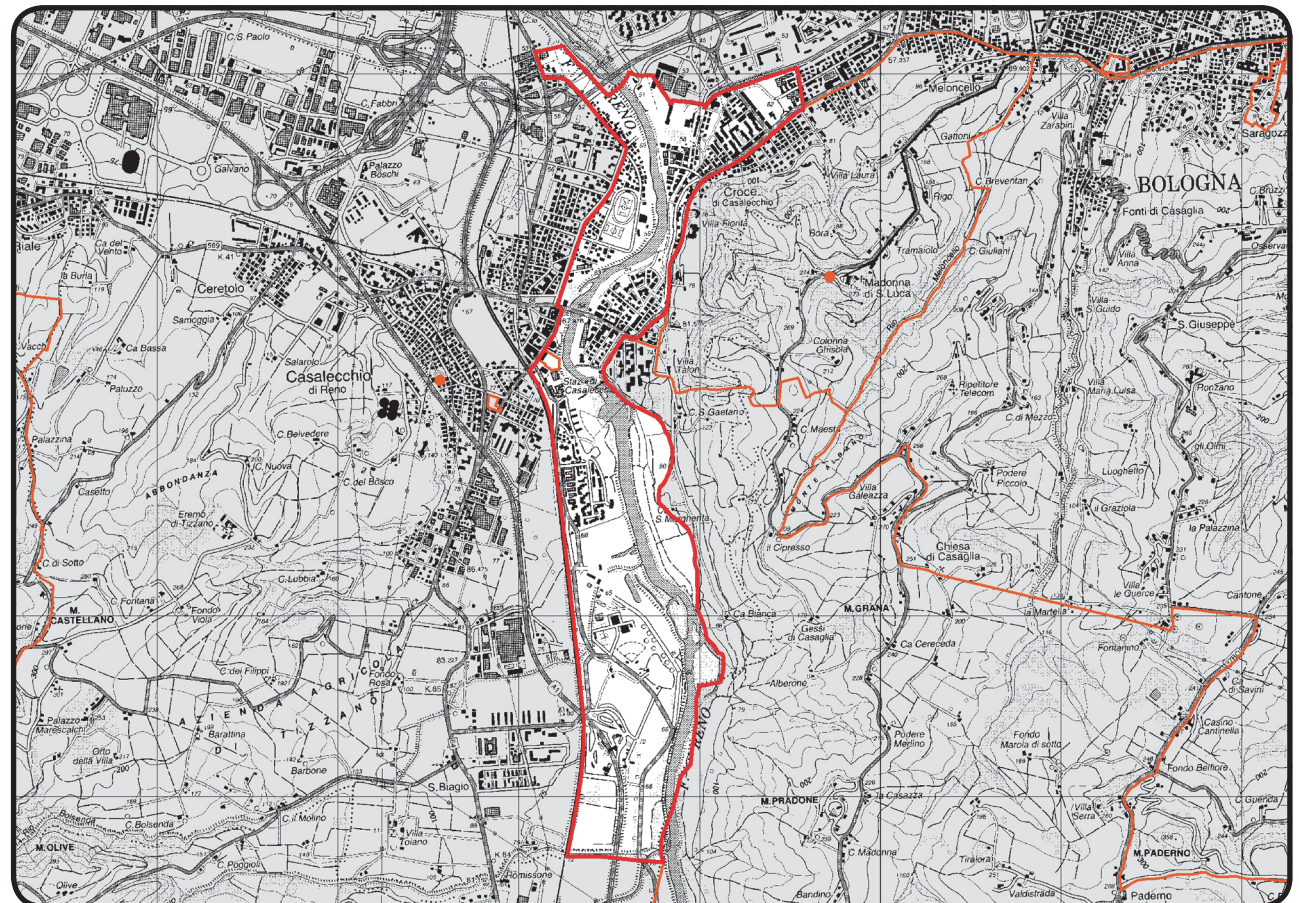
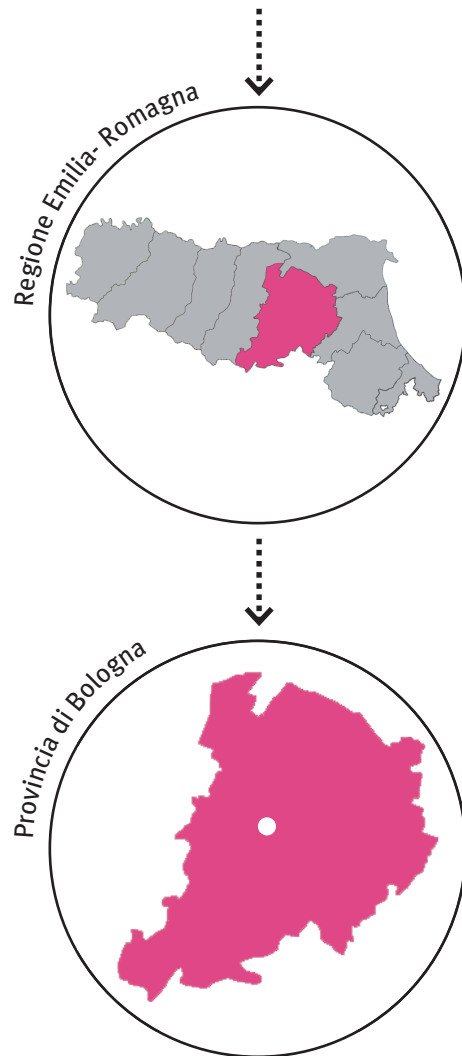

data chiusura scheda : 01 ottobre 2012

editing e impaginato : Saveria Teston

PROVVEDIMENTO: RUBRICA [E TITOLO CONCISO]

Dichiarazione di notevole interesse pubblico di una zona sita nel Comune di Casalecchio di Reno [Zona del fiume Reno con area attigua]

PROVVEDIMENTO: DATA ISTITUZIONE

Decreto Ministeriale del 25 gennaio 1966

PUBBLICAZIONE

Gazzetta Ufficiale n. 43 del 18 febbraio 1966

MATRICE PAESAGGISTICA [valore/tipologia]

storico	culturale	naturale	morfologico	estremo	
<input type="checkbox"/>	<input type="checkbox"/>	<input type="checkbox"/>	<input type="checkbox"/>	<input type="checkbox"/>	a.cosa immobile bellezza naturale
<input type="checkbox"/>	<input type="checkbox"/>	<input type="checkbox"/>	<input type="checkbox"/>	<input type="checkbox"/>	a.cosa immobile singolarità geologica
<input type="checkbox"/>	<input type="checkbox"/>	<input type="checkbox"/>	<input type="checkbox"/>	<input type="checkbox"/>	a.cosa immobile memoria storica
<input type="checkbox"/>	<input type="checkbox"/>	<input type="checkbox"/>	<input type="checkbox"/>	<input type="checkbox"/>	b.ville, giardini e parchi
<input type="checkbox"/>	<input type="checkbox"/>	<input checked="" type="checkbox"/>	<input type="checkbox"/>	<input type="checkbox"/>	c.complesso di cose immobili
<input type="checkbox"/>	<input type="checkbox"/>	<input type="checkbox"/>	<input checked="" type="checkbox"/>	<input type="checkbox"/>	d.bellezze panoramiche e punti di vista

MOTIVAZIONE DELLA TUTELA [VALORI CONNOTATIVI]

“può considerarsi uno dei luoghi più belli prossimi a Bologna perché il fiume, con i boschi situati presso la sua riva destra e i monti che ne fanno bella cornice, conferisce al medesimo un aspetto panoramico attraente, formando nel suo insieme un quadro naturale di singolare bellezza, godibile da numerosi punti di vista lungo il tratto della via Porrettana e da Ponte di Casalecchio”



VALORE NATURALE-ESTETICO

IL FIUME RENO, CONNETTORE DI SPAZI VERDI .



navigatore: invaso del Reno e localizzazione di alcuni parchi.



5 . Parco delle Cave; sulla destra si vede la tangenziale di Bologna.



6 . Dal nuovo ponte pedonale si guarda verso il ponte storico (carrabile e pedonale) di Casalecchio di Reno.



7 . Nuovo ponte pedonale sospeso.



8 . Percorso pedonale che accompagna il corso del Reno.



9 . Rapporto tra Canale Reno, percorso pedonale e Porrettana.

VALORE NATURALE-ESTETICO

IL FIUME RENO, CONNETTORE DI SPAZI VERDI .



navigatore: invaso del Reno e localizzazione di alcuni parchi.



10 . Uno dei panorama che si aprono percorrendo la Porrettana.



11 . La vista si apre verso Parco della Chiusa ex Talon, quindi verso la zona collinare.



12 . Zona attrezzata di Parco del Lido.



13 . Scorcio naturalistico di Parco della Chiusa ex Talon.



14 . Zona sud: connessione pedonale tra le sponde del Reno.

VALORE NATURALE-ESTETICO

IL FIUME RENO, CONNETTORE DI SPAZI VERDI .



navigatore: invaso del Reno e localizzazione di alcuni parchi.



15 . Una delle viste che si possono godere dalla zona meridionale dell'area tutelata, guardando il corso del fiume verso Casalecchio di Reno.



16 . Una delle viste che si possono godere dalla zona meridionale dell'area tutelata, guardando l'area collinare bolognese verso la zona di monte Grana (bene paesaggistico 92).

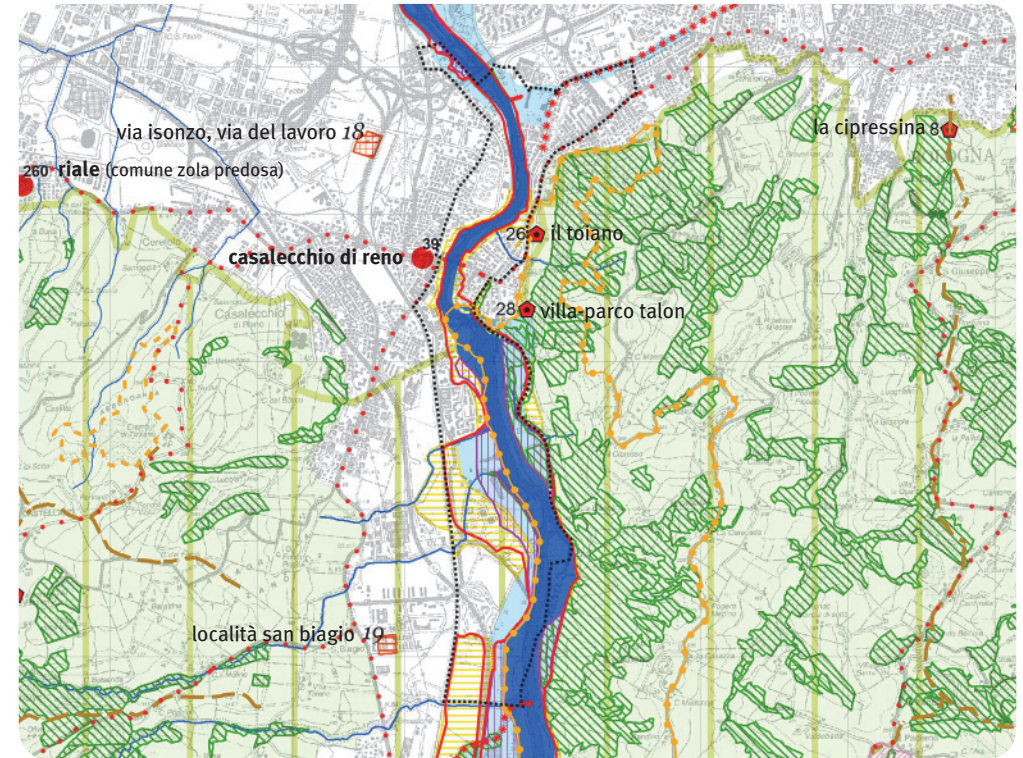
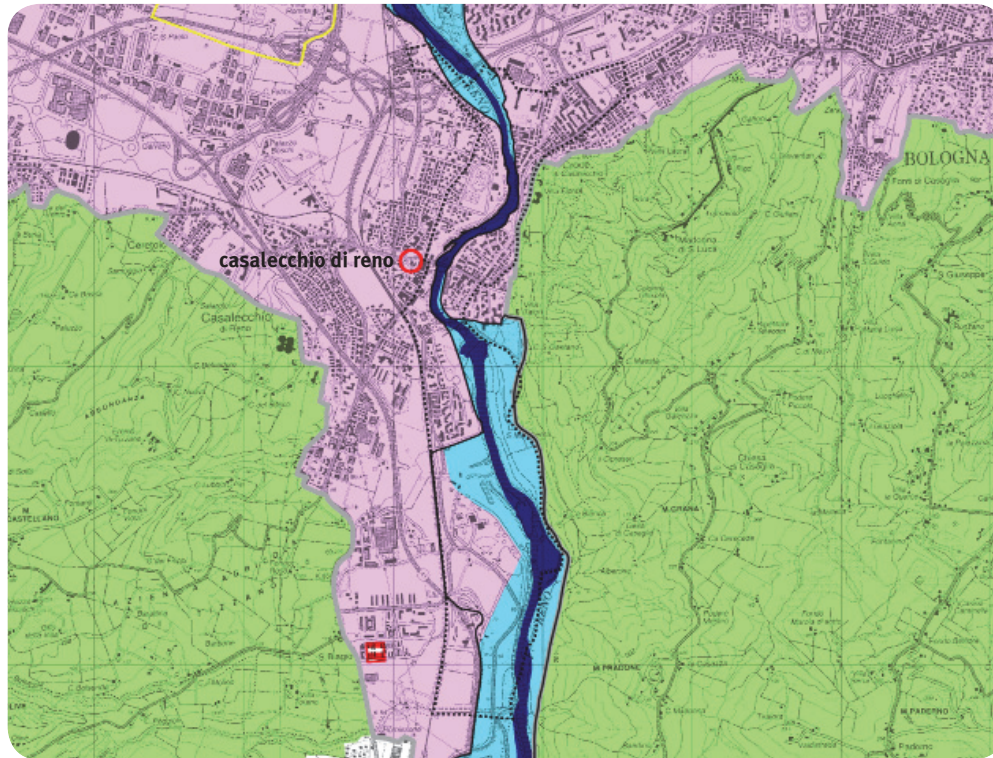

PIANO TERRITORIALE PAESAGGISTICO REGIONALE

SISTEMI E ZONE STRUTTURANTI LA FORMA DEL TERRITORIO

SISTEMI

□ collina (art.9)

LAGHI CORSI D'ACQUA E ACQUE SOTTERRANEE

■ zone di tutela dei caratteri ambientali di laghi, bacini e corsi d'acqua (art.17)

■ invasi ed alvei di laghi, bacini e corsi d'acqua (art.18)

■ zone di tutela dei corpi idrici superficiali e sotterranei (art.28)

ZONE ED ELEMENTI DI INTERESSE PAESAGGISTICO AMBIENTALE

AMBITI DI TUTELA

■ zone di particolare interesse paesaggistico-ambientale (art.19)

ZONE ED ELEMENTI DI PARTICOLARE INTERESSE STORICO

ZONE ED ELEMENTI DI PARTICOLARE INTERESSE STORICO-ARCHEOLOGICO

■ aree di concentrazione di materiali archeologici (art.21b2)

INSEDIAMENTI STORICI

○ insediamenti urbani storici e strutture insediative storiche non urbane (art.22)

PROGETTI DI VALORIZZAZIONE

AREE DI VALORIZZAZIONE

□ progetti di tutela, recupero e valorizzazione (art.32)

□ aree studio (art.32)

PIANO TERRITORIALE di COORDINAMENTO PROVINCIALE

Sistema idrografico

■ alvei attivi e invasi dei bacini idrici (art.4.2)

■ reticolo idrografico secondario (art.4.2)

■ fasce di tutela fluviale (art.4.3)

■ fasce di pertinenza fluviale (art.4.3)

■ aree ad alta probabilità di inondazione (art.4.5)

■ aree a rischio di inondazione in caso di eventi di pioggia con tempo di ritorno di 200 anni (art.4.11)

Sistema Rete Natura 2000

□ siti di importanza comunitaria proposti (pSIC) (art.3.7)

□ siti di importanza comunitaria e zone di protezione speciale (art.3.7)

Altri sistemi zone ed elementi naturali e paesaggistici

■ sistema collinare (artt.3.2,7.1 e 10.8)

■ sistema delle aree forestali (art.7.2)

■ zone di particolare interesse paesaggistico-ambientale (art. 7.3)

■ crinali significativi (art.7.6)

Risorse storiche e archeologiche

■ aree di accertata e rilevante consistenza archeologica (art.8.2b)

● centri storici (art.8.3)

●●●●● viabilità storica (prima individuazione) (art.8.5)

●●●●● principali canali storici (art.8.5)

■ principali complessi architettonici storici non urbani (art.8.5)

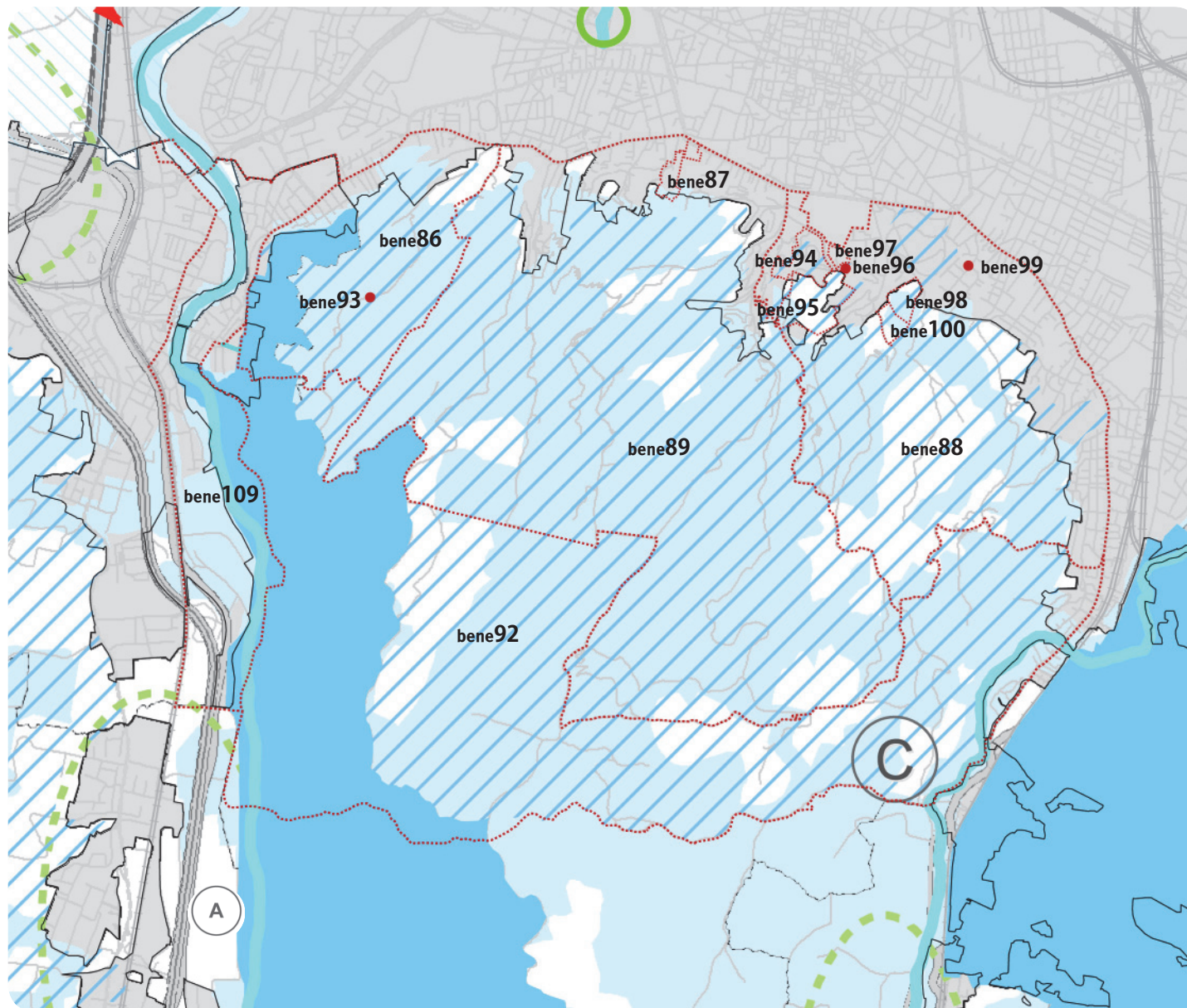

IL SISTEMA DEI BENI PAESAGGISTICI DELLA COLLINA BOLOGNESE E LA RETE ECOLOGICA PROVINCIALE

rete ecologica - strategia di tutela della diversità biologica e del paesaggio basata sul collegamento di aree di interesse ambientale-paesistico in una rete continua; integrazione al modello di tutela focalizzato sulle aree protette, che ha portato a confinare la conservazione della natura “in isole” immerse una matrice territoriale antropizzata.

legenda immagine1 [dalla tavola 5 “Reti ecologiche” del PTCP]

- nodi ecologici complessi (art.3.5)
- zone di rispetto dei nodi ecologici complessi (art.3.5)
- connettivo ecologico diffuso
- connettivo ecologico di particolare interesse naturalistico e paesaggistico (art.3.5)
- bene paesaggistico
- 86 identificativo del bene

- 86 Monte della Guardia
- 87 Porta Saragozza
- 88 Zona a sud-est di Bologna
- 89 Zona a sud di Bologna
- 92 Zona collinare
- 93 Tempio di San Luca
- 94 Istituto Ortopedico Rizzoli
- 95 Seminario Arcivescovile
- 96 Villa Teresa
- 97 Villa Favorita
- 98 Villa Fossalta
- 99 Villa Gandino
- 100 Villa Bella Ripa
- 109 fiume Reno

immagine1 . Il sistema dei beni paesaggistici della collina bolognese, in relazione con la rete ecologica provinciale.

SOVRAPPOSIZIONE TRA BENI PAESAGGISTICI DICHIARATI DI NOTEVOLE INTERESSE PUBBLICO

COMPARAZIONE TRA PERIMETRI .

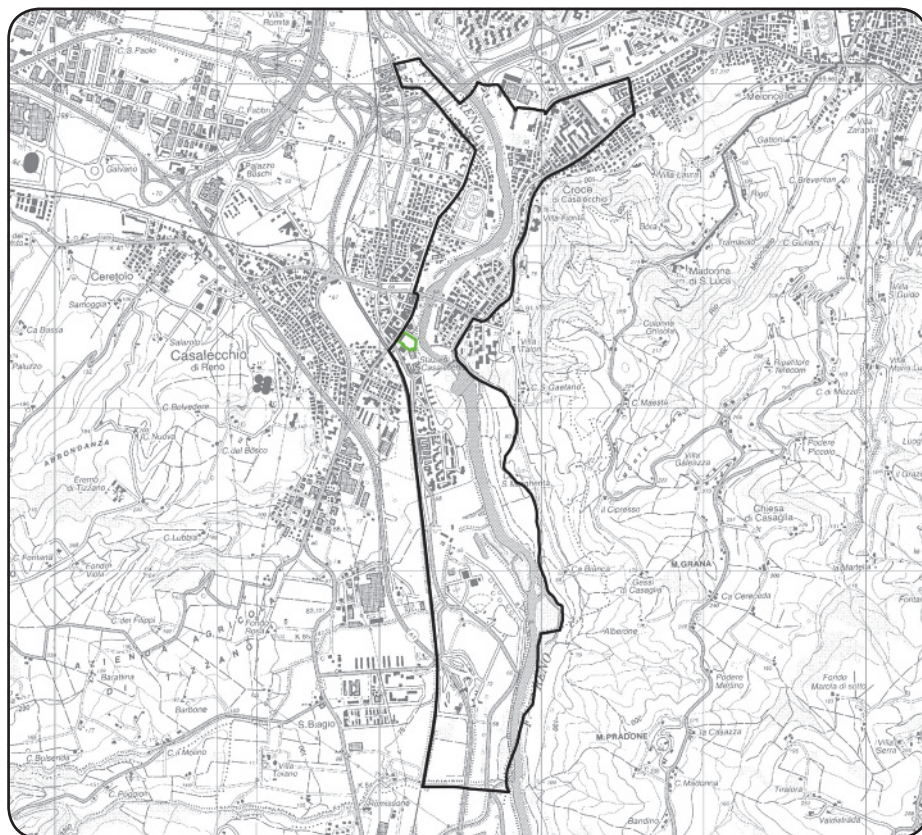

■ Dichiarazione di notevole interesse pubblico di una zona sita nel Comune di Casalecchio di Reno [Zona del fiume Reno con area attigua] (bene paesaggistico 109)
Decreto Ministeriale del 25 gennaio 1966

■ Dichiarazione di notevole interesse pubblico del terreno di proprietà della Compagnia Immobiliare Lugano, sito nel Comune di Casalecchio di Reno [Terreno della Compagnia Immobiliare Lugano] (bene paesaggistico 106)
Decreto Ministeriale del 23 marzo 1965

COMPARAZIONE TRA MOTIVAZIONI DELLA TUTELA.

All'interno della Zona del fiume Reno, tutelata dal Decreto del 1966, è presente un'altra *dichiarazioni di notevole interesse pubblico*, istituita nel 1965, dalle dimensioni assolutamente non paragonabili. Di seguito vengono riportate le motivazioni della tutela che hanno portato all'apposizione dei due vincoli paesaggistici.

Bene paesaggistico 109: motivazioni della tutela
stralcio del decreto

“può considerarsi uno dei luoghi più belli prossimi a Bologna perché il fiume, con i boschi situati presso la sua riva destra e i monti che ne fanno bella

cornice, conferisce al medesimo un aspetto panoramico attraente, formando nel suo insieme un quadro naturale di singolare bellezza, godibile da numerosi punti di vista lungo il tratto della via Porrettana e da Ponte di Casalecchio”.

Bene paesaggistico 106: motivazioni della tutela
stralcio del decreto

“ha cospicui caratteri di singolarità geologica per la particolare ubicazione e conformazione del terreno sulla riva del fiume Reno sul quale discende bruscamente con una parete rocciosa”.



bene paesaggistico 106 . conformazione del terreno sulla riva del fiume Reno.