

PROVVEDIMENTO: RUBRICA [E TITOLO CONCISO]

Dichiarazione di notevole interesse pubblico del Parco di Villa Melloni, sito nel Comune di Bologna [Parco di Villa Melloni]

PROVVEDIMENTO: DATA ISTITUZIONE

Decreto Ministeriale del 06 aprile 1965

NOTIFICA

10 luglio 1965

MATRICE PAESAGGISTICA [valore/tipologia]

storico	culturale	naturale	morfologico	estetico	
<input type="checkbox"/>	<input type="checkbox"/>	<input type="checkbox"/>	<input type="checkbox"/>	<input type="checkbox"/>	a.cosa immobile bellezza naturale
<input type="checkbox"/>	<input type="checkbox"/>	<input type="checkbox"/>	<input type="checkbox"/>	<input type="checkbox"/>	a.cosa immobile singolarità geologica
<input type="checkbox"/>	<input type="checkbox"/>	<input type="checkbox"/>	<input type="checkbox"/>	<input type="checkbox"/>	a.cosa immobile memoria storica
<input type="checkbox"/>	<input type="checkbox"/>	<input type="checkbox"/>	<input type="checkbox"/>	<input type="checkbox"/>	b.ville, giardini e parchi
<input type="checkbox"/>	<input type="checkbox"/>	<input type="checkbox"/>	<input type="checkbox"/>	<input type="checkbox"/>	c.complesso di cose immobili
<input type="checkbox"/>	<input type="checkbox"/>	<input type="checkbox"/>	<input type="checkbox"/>	<input type="checkbox"/>	d.bellezze panoramiche e punti di vista

MOTIVAZIONE DELLA TUTELA [VALORI CONNOTATIVI]

“con la sua vegetazione arborea comprendente tra l’altro, piante d’alto fusto e di specie pregiata quali una enorme sequoia, diverse araucarie, parecchi cipressi e conifere, un grande tiglio, un grande cedro del Libano, nonché una ricca vegetazione di sottobosco, costituisce una zona verde di non comune bellezza”



MATRICE DI INTEGRITÀ [grado integrità/valore]

			valore storico
			valore culturale
			valore naturale
			valore morfologico
			valore estetico

permanenza
 trasformazione
 perdita

Il Parco Melloni è un piccolo angolo di verde, di singolare tranquillità, situato nel quartiere Saragozza, in fondo a Via Breventani. La zona pubblica occupa quasi per intero il vecchio giardino di una villa della fine dell'Ottocento, appartenuta alla famiglia Melloni.

L'edificio è ancora visibile appena oltre la recinzione. Sui terreni della vecchia proprietà, venduti a partire dai primi del secolo, furono costruiti i palazzi che oggi si affacciano sull'area pubblica. Il giardino venne ceduto all'Amministrazione comunale dalla vedova del colonnello d'aviazione Vittorio Melloni e aperto al pubblico nel 1984. Diventato a breve un luogo molto frequentato da chi abita nelle vicinanze, risulta poco noto al resto dei bolognesi.

Il **valore estetico-naturale** permane grazie al fatto che il parco è ancora caratterizzato dalla presenza di alcuni esemplari arborei di notevoli dimensioni, fra i quali spicca una grande Sequoia, e da qualche filare di alberi da frutto, che testimoniano del passato uso agricolo di una parte dei terreni. Da evidenziare anche il permanere della vegetazione spontanea che cresceva a ridosso del torrente Ravone. Il tracciato del piccolo corso d'acqua, coperto in anni recenti, è segnalato da un sentiero sopraelevato sul confine del giardino (fonte: Centro Villa Ghigi).

VALORE ESTETICO-NATURALE

LA VEGETAZIONE DEL PARCO .



1 . La sequoia secolare.



2 . La vegetazione all'interno del parco.



3 . Il tracciato del corso d'acqua del torrente Ravone, tombato recentemente.



4 . Ancora una vista del percorso del torrente coperto.

MATRICE DI CONTESTO [morfologia/contesto]

costiero	<input type="checkbox"/>	contesto naturale
pianura	<input type="checkbox"/>	contesto agricolo tradizionale
collinare	<input type="checkbox"/>	contesto agricolo industrializzato
montano	<input type="checkbox"/>	contesto urbano
	<input type="checkbox"/>	contesto periurbano
	<input type="checkbox"/>	contesto insediativo diffuso e/o sparso

DESCRIZIONE

Come già segnalato l'area è un piccolo parco nel quartiere Saragozza, ricavato dal giardino di una villa ottocentesca e caratterizzato da quattro ingressi: Via Filippo Turati, Via Edoardo Brizio, Via Melloni e via Breventani, di cui solo quest'ultimo facilmente individuabile.



1 . Ingresso da via Filippo Turati, "filtrato" da un cortile ad uso di uno dei palazzi costruiti sui terreni della vecchia proprietà Melloni.



2 . Ingresso da via Edoardo Brizio.

3 . Ingresso da via Melloni.

4 . Ingresso da via Breventani.

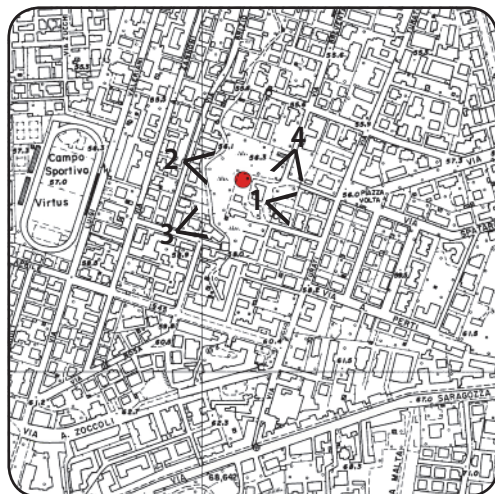

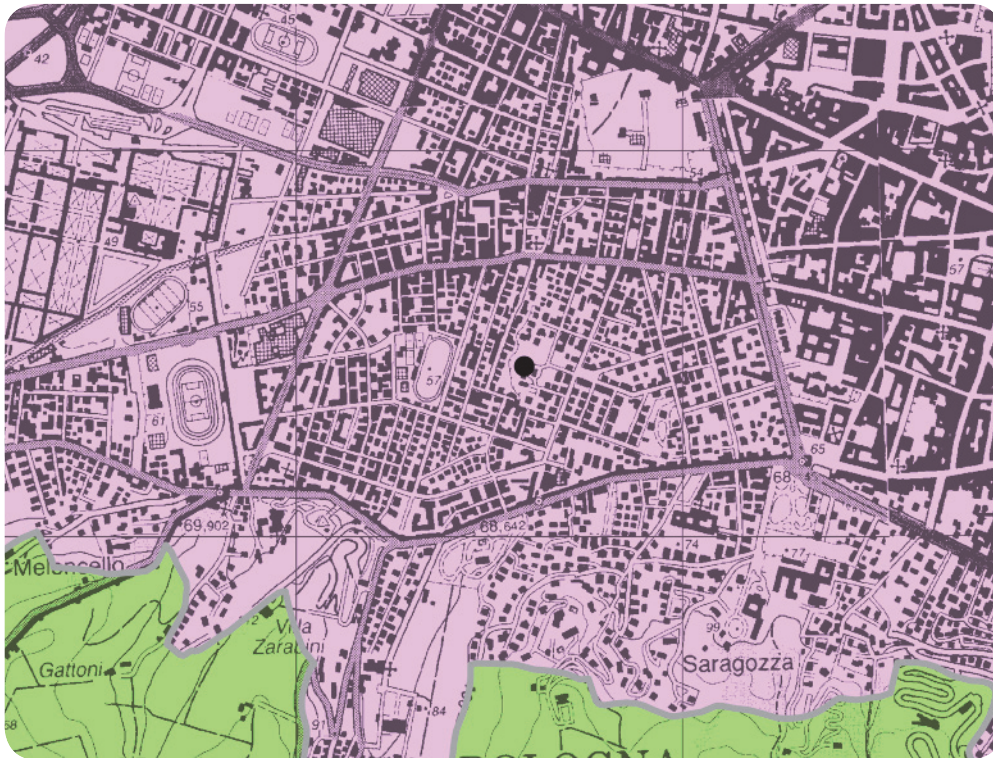

PIANO TERRITORIALE PAESAGGISTICO REGIONALE

SISTEMI E ZONE STRUTTURANTI LA FORMA DEL TERRITORIO

SISTEMI

collina (art.9)

LAGHI CORSI D'ACQUA E ACQUE SOTTERRANEE

zone di tutela dei corpi idrici superficiali e sotterranei (art.28)

ZONE ED ELEMENTI DI INTERESSE PAESAGGISTICO AMBIENTALE

AMBITI DI TUTELA

zone di particolare interesse paesaggistico-ambientale (art.19)

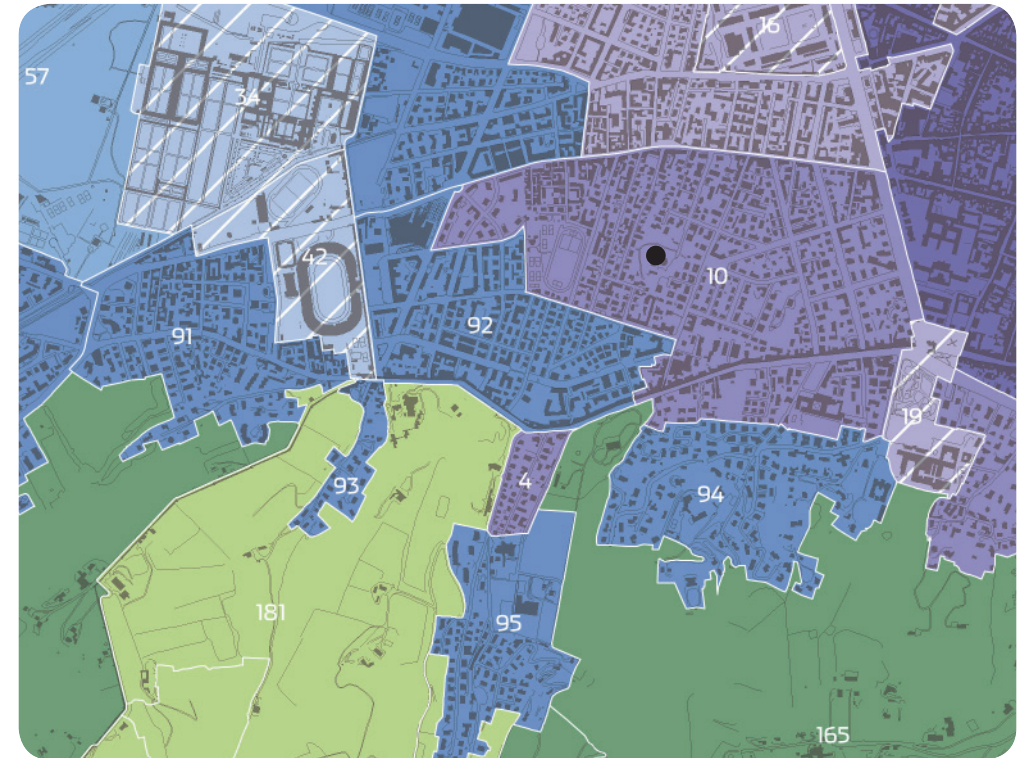

**PIANO STRUTTURALE COMUNALE DI BOLOGNA
 CLASSIFICAZIONE DEL TERRITORIO**

TERRITORIO URBANO STRUTTURATO (art.21)

ambiti consolidati di qualificazione diffusa (art.23)

misti

ambiti in via di consolidamento (art.24)

misti

ambiti pianificati consolidati (art.25)

specializzati

ambiti storici (art.27)

nucleo di antica formazione

quartieri giardino

tessuti compatti

specializzati

TERRITORIO RURALE (art.28)

ambiti di valore naturale e ambientale (art.29)

ambiti agricoli di rilievo paesaggistico (art.30)

Dall'analisi del PTCP non sono emerse ulteriori informazioni rilevanti sul bene in oggetto, di conseguenza non si è ritenuto necessario riportare stralcio riguardante la pianificazione provinciale. A seguire, e quale verifica del ruolo ricoperto dal bene all'interno della pianificazione locale, si riporta uno stralcio del PSC del Comune di Bologna.

L'area è inclusa in 'Ambito dei quartieri giardino', con l'obiettivo di mantenere e migliorare le attuali condizioni di qualità abitativa e ambientale, attraverso la conferma delle funzioni abitative e la salvaguardia del tessuto storico secondo il suo principio insediativo.