



PROVINCIA DI FORLÌ-CESENA

**VARIANTE SPECIFICA AL
PIANO TERRITORIALE DI COORDINAMENTO PROVINCIALE
ai sensi dell'art. 27 bis della L.R. 20/2000 e ss.mm.ii.**

Approvato con delibera C.P. n. 68886/146 del 14/09/2006
Integrato con delibera C.P. n. 70346/146 del 19/07/2010

COMUNE DI MERCATO SARACENO

Località: Ca' Vezzano

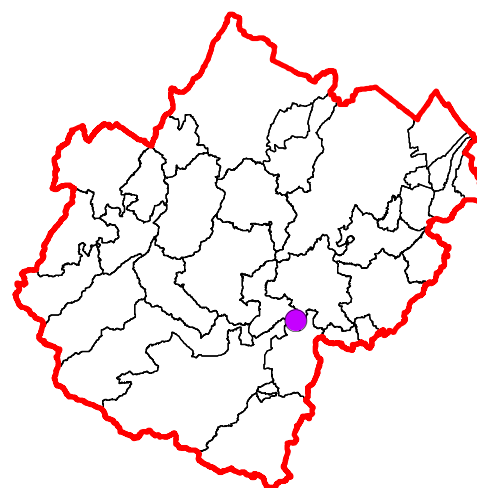

FC_011



Ortofoto AIMA (1997)

Scala 1:5.000

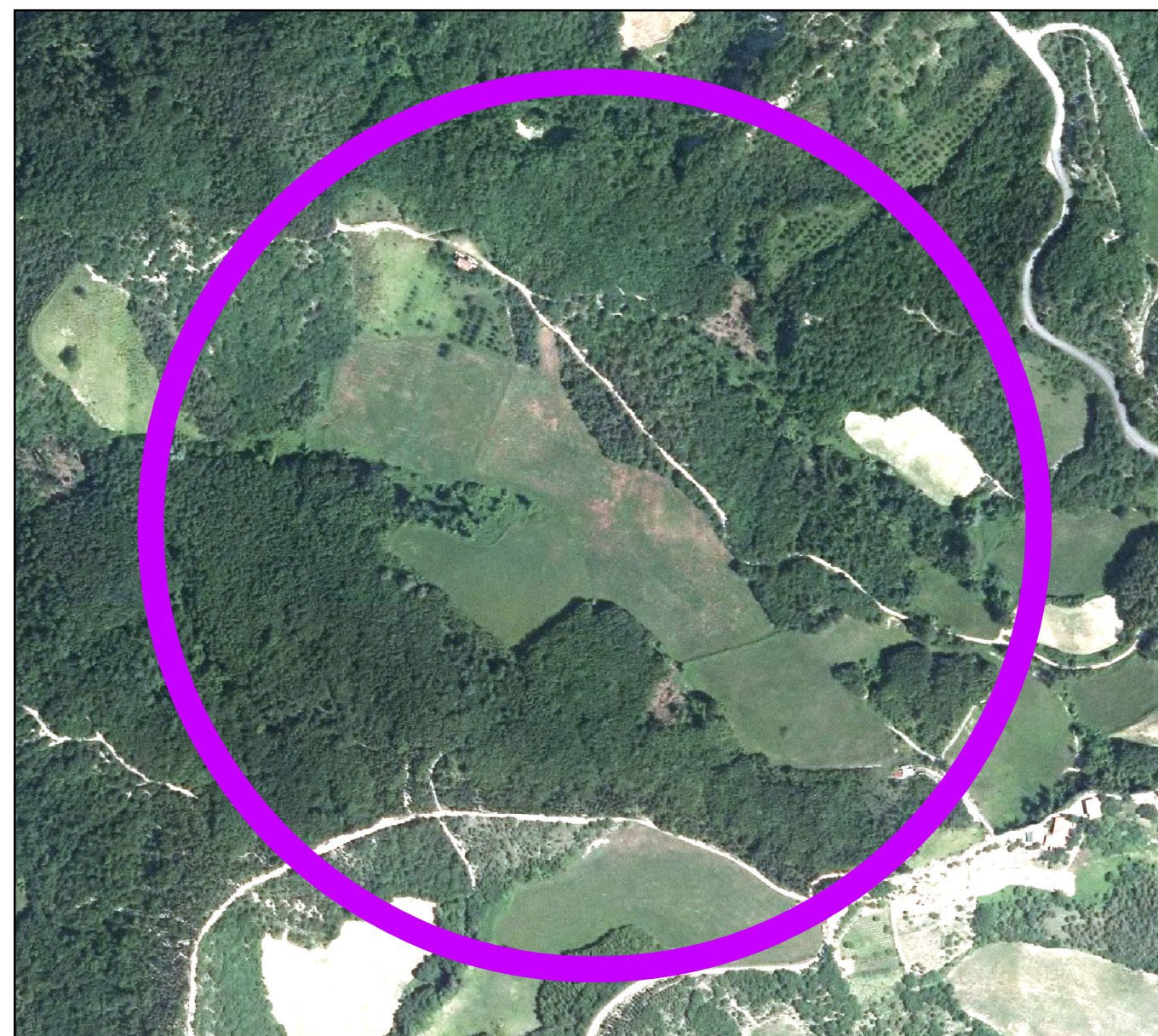

Ortofoto AGEA (2011)

Scala 1:5.000



PROVINCIA DI FORLÌ-CESENA

**VARIANTE SPECIFICA AL
PIANO TERRITORIALE DI COORDINAMENTO PROVINCIALE
ai sensi dell'art. 27 bis della L.R. 20/2000 e ss.mm.ii.**

Approvato con delibera C.P. n. 68886/146 del 14/09/2006

Integrato con delibera C.P. n. 70346/146 del 19/07/2010

COMUNE DI MERCATO SARACENO

Località: Cerfoglio

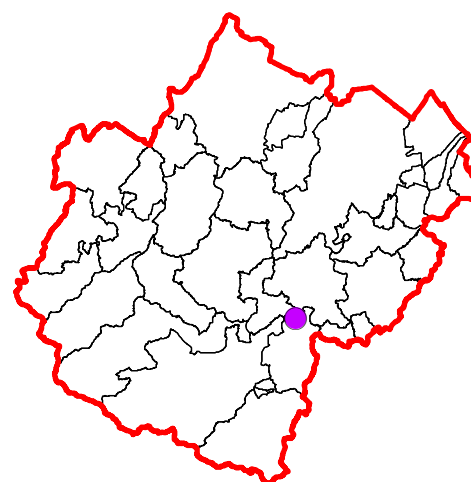

LEGENDA

Sistema forestale e boschivo

- a Formazioni boschive del piano basale submontano
- b Conifere adulte
- c Rimboschimenti recenti
- d Castagneti da frutto
- e Formazioni boschive con dominanza del faggio
- f Boschi misti governati a ceduo

Pianta, gruppo, filare meritevole di tutela

- Filari alberati
- Siepi
- + Specie floristiche protette

Formazioni non soggette alle disposizioni dell'art. 10 del PTPR

- g Colture agrarie permanenti: arboricoltura e pioppeti specializzati
- h Cespuglieti: ambienti a vegetazione arbustiva o spazi aperti senza o con poca vegetazione

Sistema delle aree agricole

- Prati stabili
- Seminativi
- Colture specializzate
- Piani di assestamento forestale
- Formazioni boschive igrofile

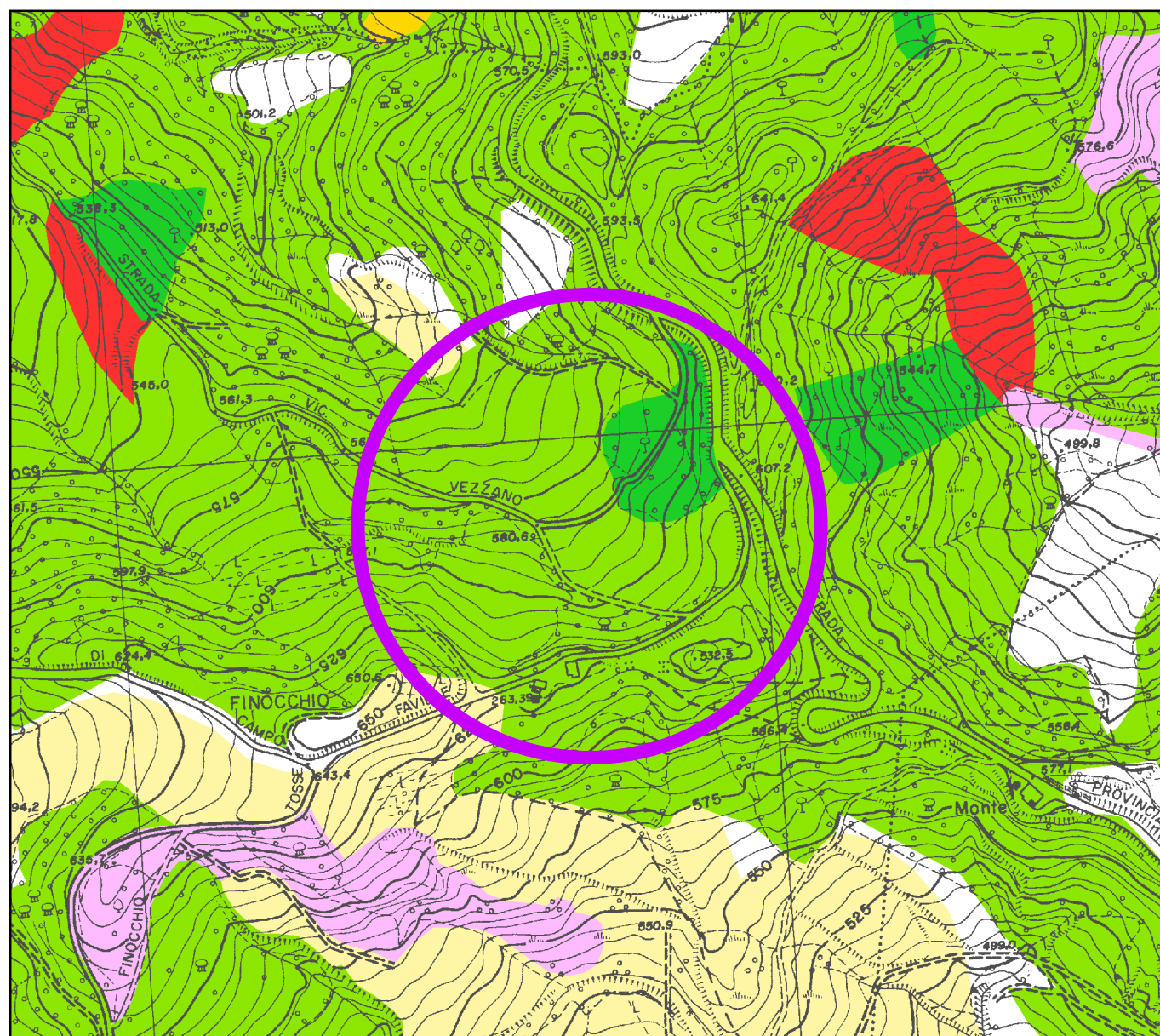

Tav. 3 - Carta forestale e dell'uso del suolo

Stato vigente

Scala 1:5.000

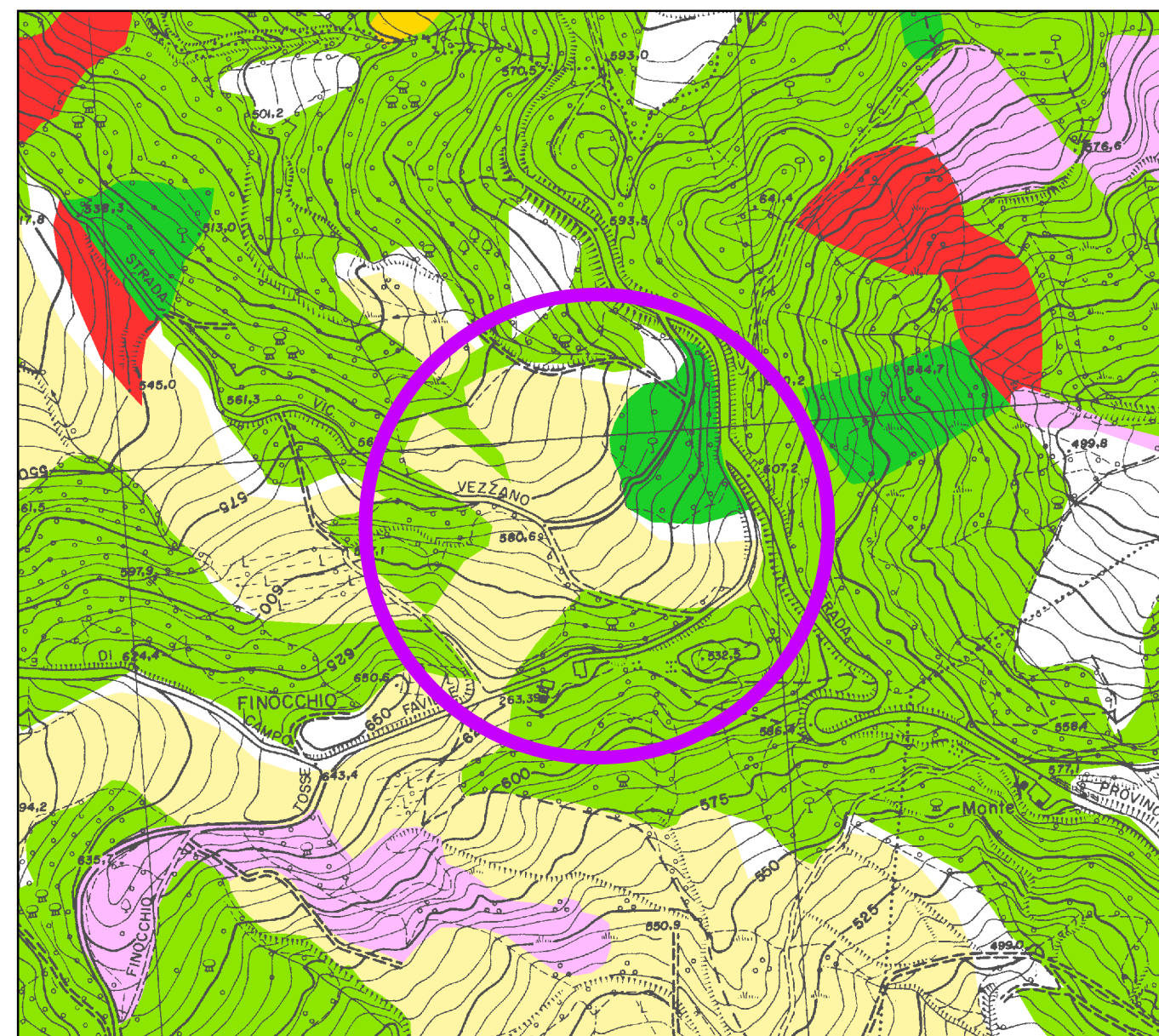

Tav. 3 - Carta forestale e dell'uso del suolo

Stato modificato

Scala 1:5.000

FC_041



PROVINCIA DI FORLÌ-CESENA

FC_041

**VARIANTE SPECIFICA AL
PIANO TERRITORIALE DI COORDINAMENTO PROVINCIALE
ai sensi dell'art. 27 bis della L.R. 20/2000 e ss.mm.ii.**

Approvato con delibera C.P. n. 68886/146 del 14/09/2006

Integrato con delibera C.P. n. 70346/146 del 19/07/2010

COMUNE DI MERCATO SARACENO

Località: Cerfoglio

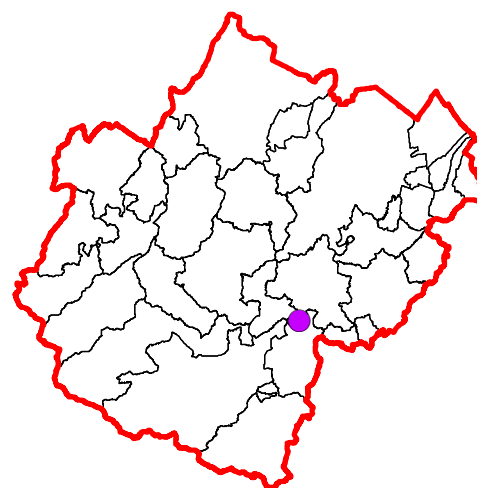

Ortofoto AIMA (1997)

Scala 1:5.000



Ortofoto AGEA (2011)

Scala 1:5.000



PROVINCIA DI FORLÌ-CESENA

**VARIANTE SPECIFICA AL
PIANO TERRITORIALE DI COORDINAMENTO PROVINCIALE
ai sensi dell'art. 27 bis della L.R. 20/2000 e ss.mm.ii.**

Approvato con delibera C.P. n. 68886/146 del 14/09/2006

Integrato con delibera C.P. n. 70346/146 del 19/07/2010

COMUNE DI MERCATO SARACENO

Località: Ciola - San Luca

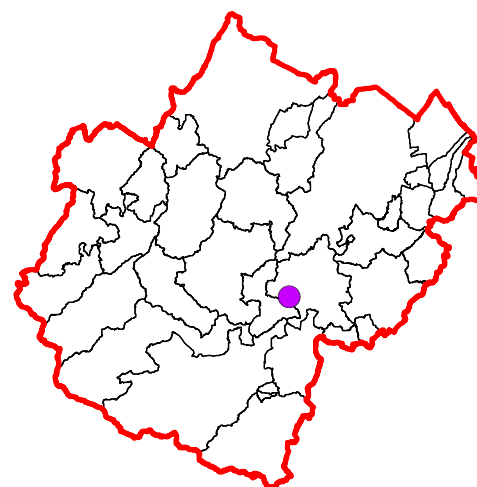

LEGENDA

Sistema forestale e boschivo

- a Formazioni boschive del piano basale submontano
- b Conifere adulte
- c Rimboschimenti recenti
- d Castagneti da frutto
- e Formazioni boschive con dominanza del faggio
- f Boschi misti governati a ceduo

Pianta, gruppo, filare meritevole di tutela

- Filari alberati
- Siepi
- Specie floristiche protette

Formazioni non soggette alle disposizioni dell'art. 10 del PTPR

- g Colture agrarie permanenti: arboricoltura e pioppeti specializzati
- h Cespuglieti: ambienti a vegetazione arbustiva o spazi aperti senza o con poca vegetazione

Sistema delle aree agricole

- Prati stabili
- Seminativi
- Colture specializzate
- Piani di assestamento forestale
- Formazioni boschive igrofile

27bis_012

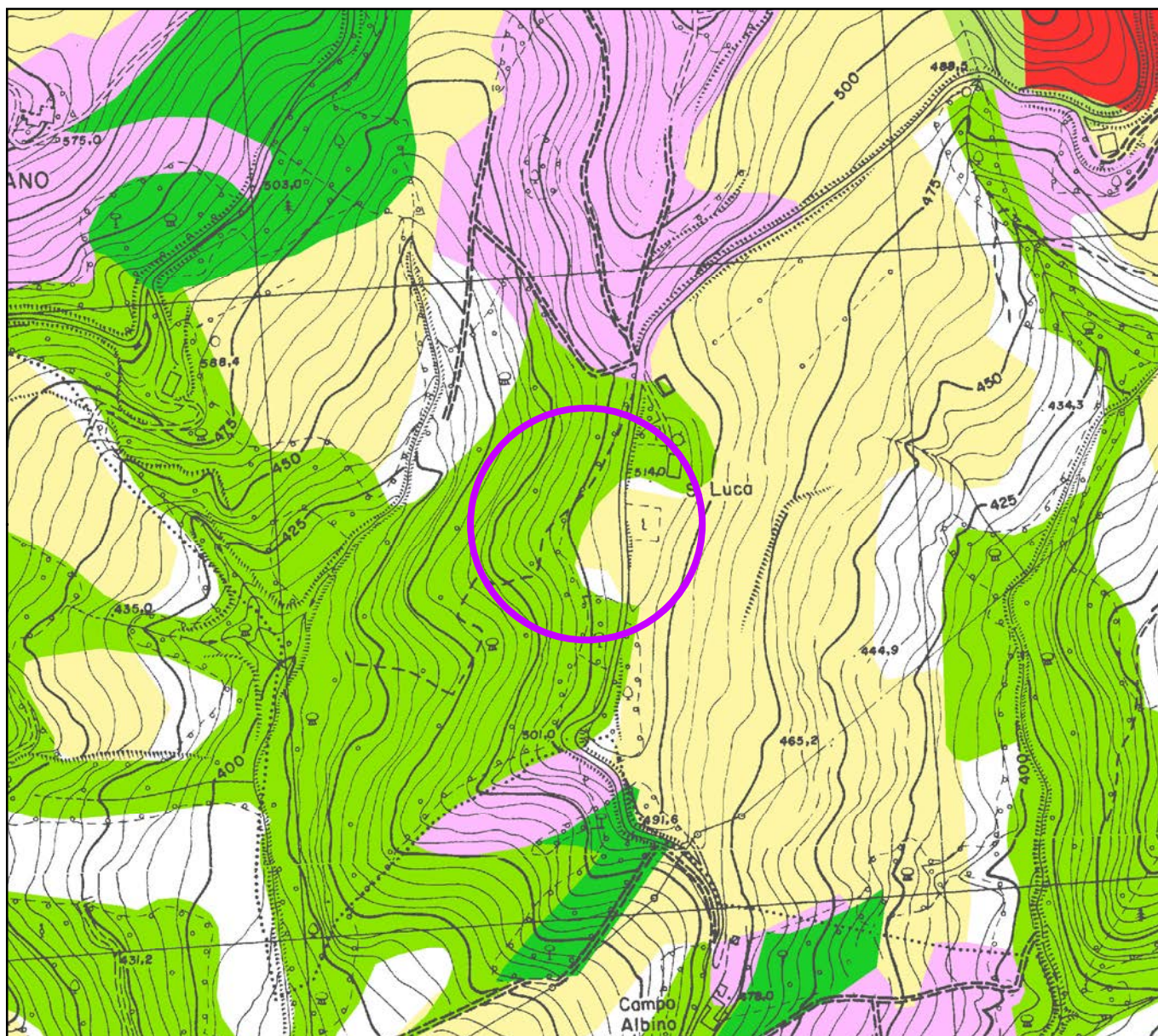

Tav. 3 - Carta forestale e dell'uso del suolo

Stato vigente

Scala 1:5.000

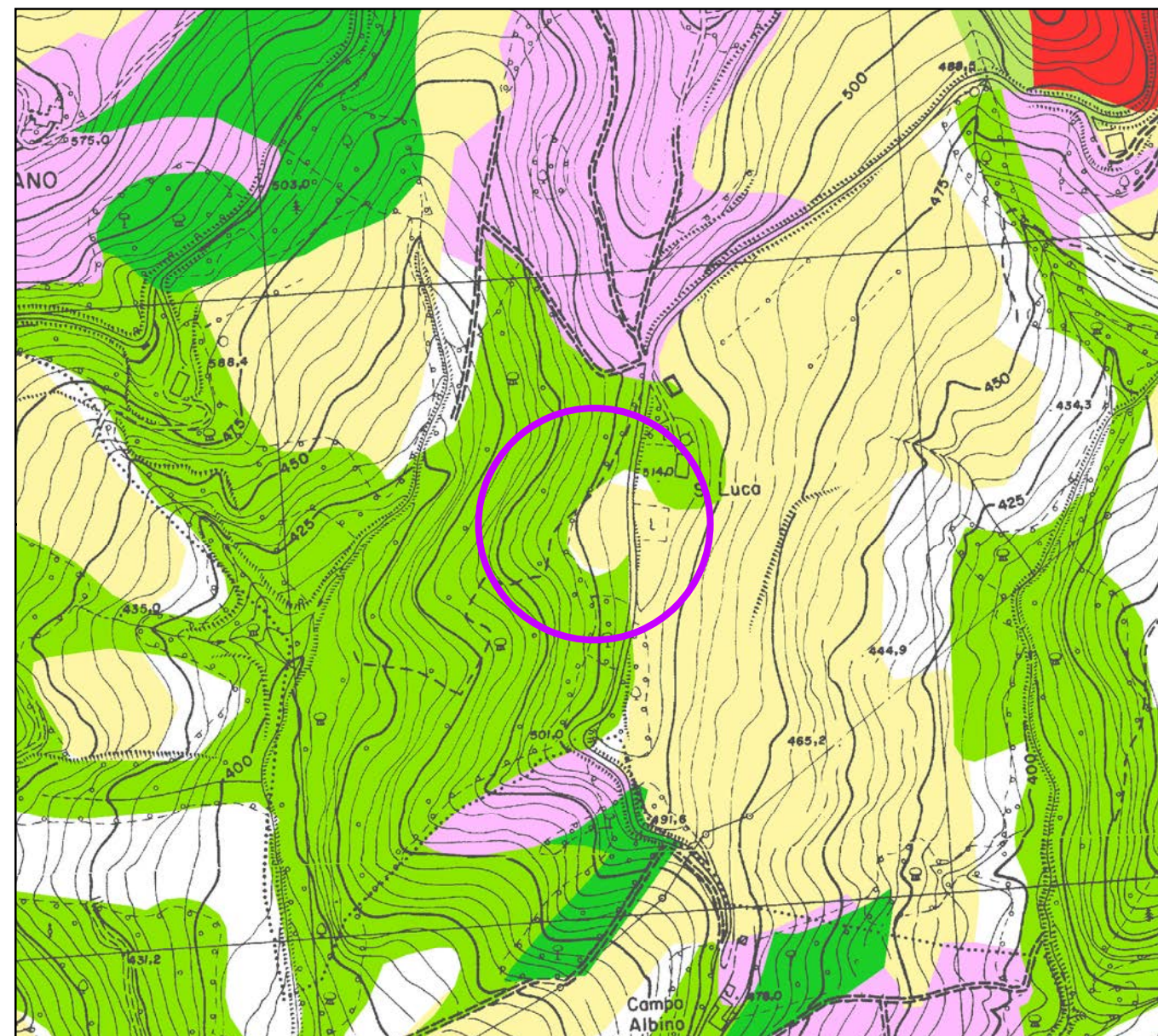

Tav. 3 - Carta forestale e dell'uso del suolo

Stato modificato

Scala 1:5.000



PROVINCIA DI FORLÌ-CESENA

**VARIANTE SPECIFICA AL
PIANO TERRITORIALE DI COORDINAMENTO PROVINCIALE
ai sensi dell'art. 27 bis della L.R. 20/2000 e ss.mm.ii.**

Approvato con delibera C.P. n. 68886/146 del 14/09/2006

Integrato con delibera C.P. n. 70346/146 del 19/07/2010

COMUNE DI MERCATO SARACENO

Località: Ciola - San Luca

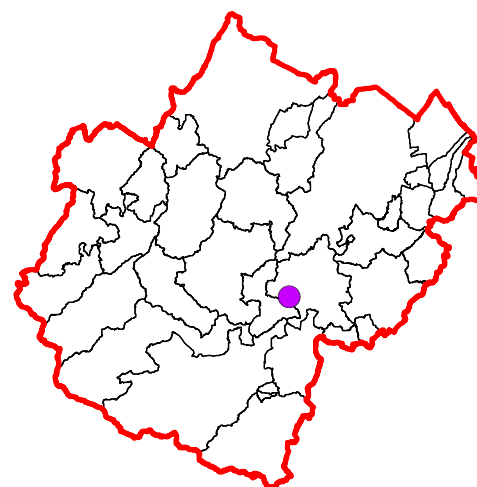

27bis_012



Ortofoto PCN (giugno 1998)

Scala 1:5.000

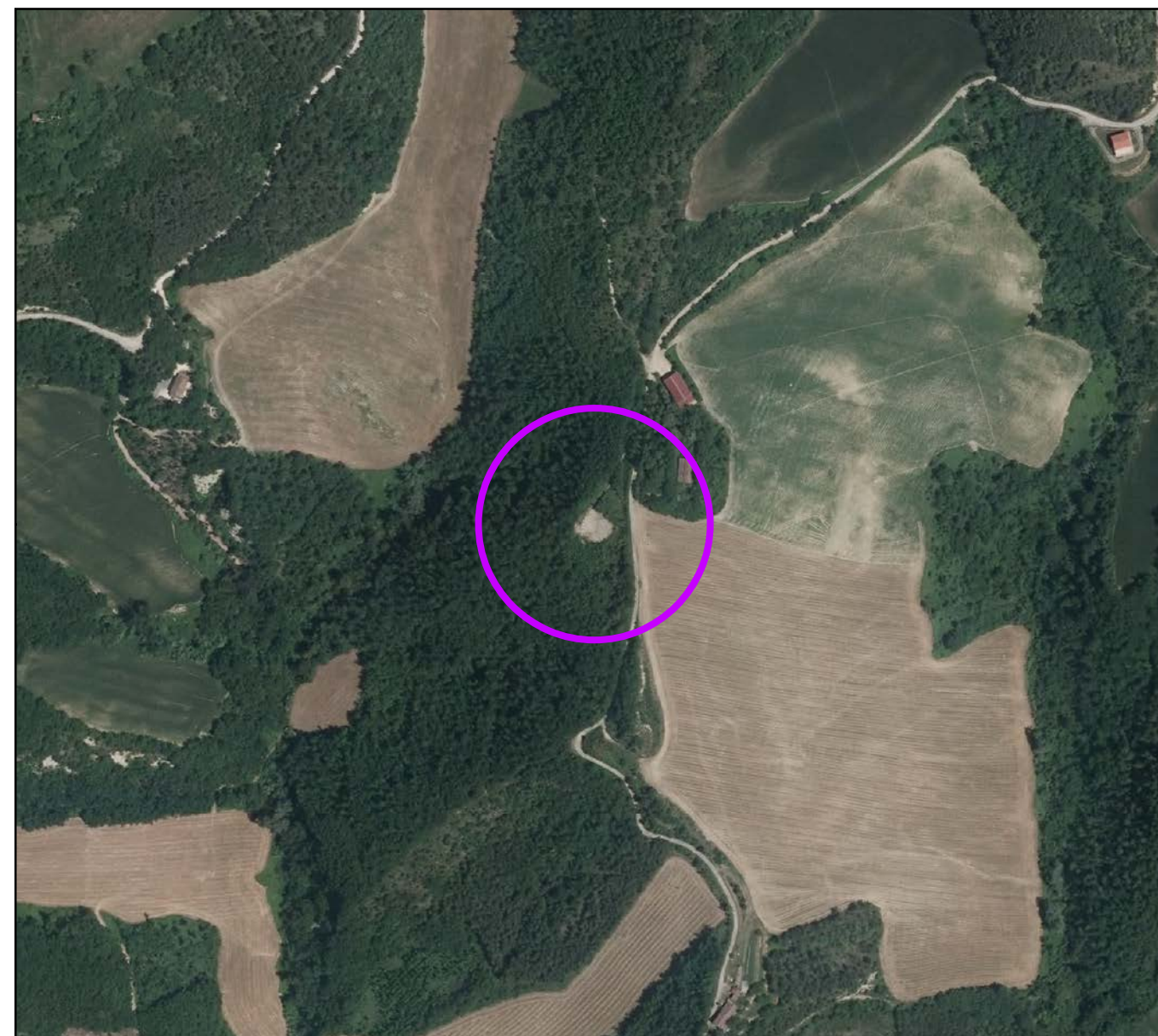

Ortofoto AGEA (2011)

Scala 1:5.000



PROVINCIA DI FORLÌ-CESENA

**VARIANTE SPECIFICA AL
PIANO TERRITORIALE DI COORDINAMENTO PROVINCIALE
ai sensi dell'art. 27 bis della L.R. 20/2000 e ss.mm.ii.**

Approvato con delibera C.P. n. 68886/146 del 14/09/2006

Integrato con delibera C.P. n. 70346/146 del 19/07/2010

COMUNE DI MERCATO SARACENO

Località: Monte Finocchio

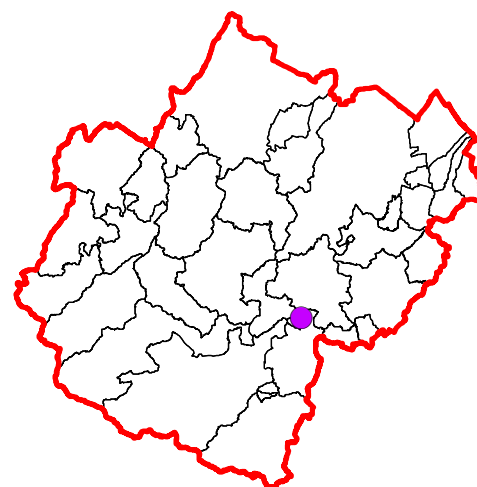

LEGENDA

Sistema forestale e boschivo

- a Formazioni boschive del piano basale submontano
- b Conifere adulte
- c Rimboschimenti recenti
- d Castagneti da frutto
- e Formazioni boschive con dominanza del faggio
- f Boschi misti governati a ceduo

Pianta, gruppo, filare meritevole di tutela

- Filari alberati
- Siepi
- Specie floristiche protette

Formazioni non soggette alle disposizioni dell'art. 10 del PTPR

- g Colture agrarie permanenti: arboricoltura e pioppeti specializzati
- h Cespuglieti: ambienti a vegetazione arbustiva o spazi aperti senza o con poca vegetazione

Sistema delle aree agricole

- Prati stabili
- Seminativi
- Colture specializzate
- Piani di assestamento forestale
- Formazioni boschive igrofile

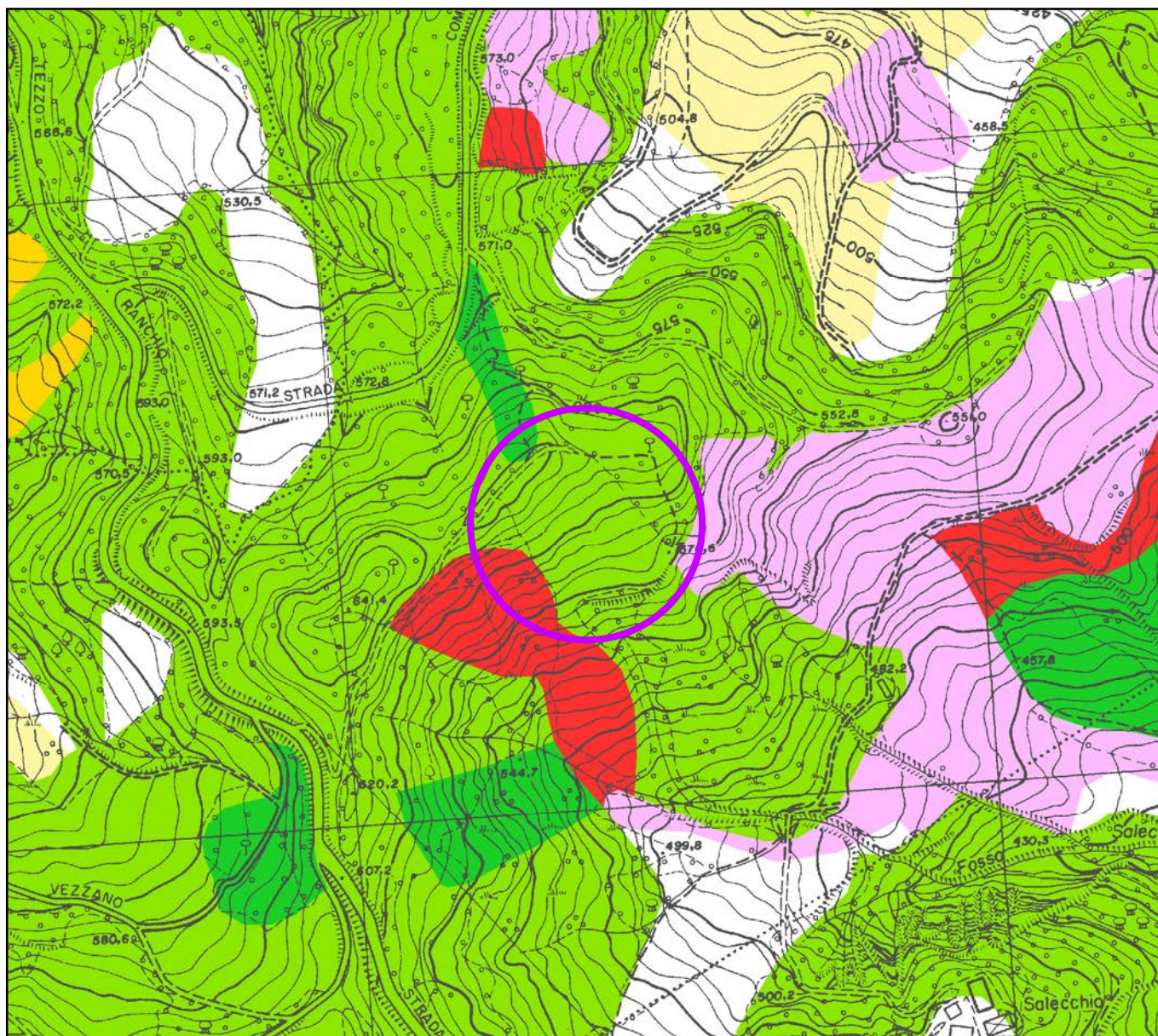

**Tav. 3 - Carta forestale e dell'uso del suolo
Stato vigente**

Scala 1:5.000

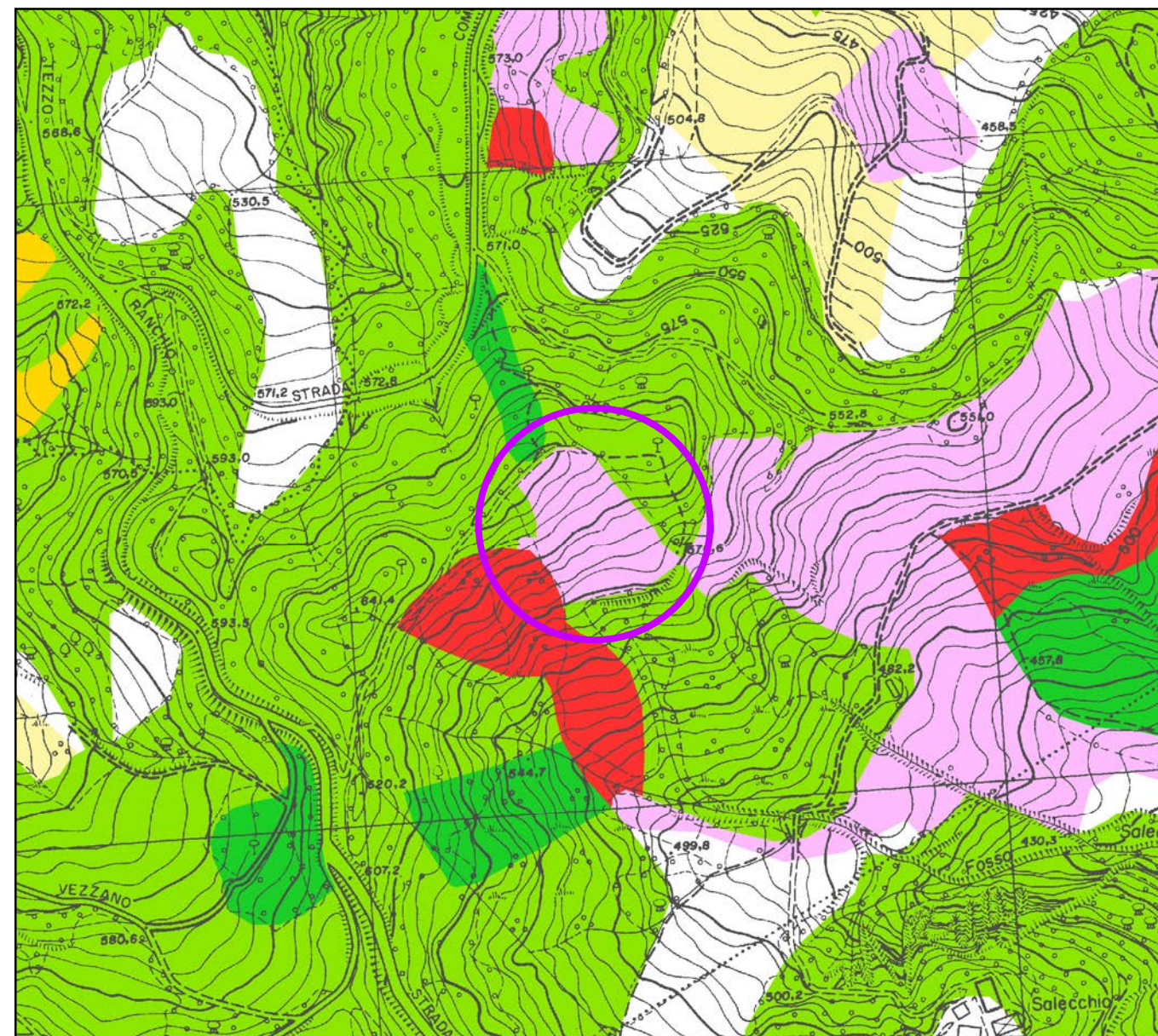

**Tav. 3 - Carta forestale e dell'uso del suolo
Stato modificato**

Scala 1:5.000

27bis_016



PROVINCIA DI FORLÌ-CESENA

**VARIANTE SPECIFICA AL
PIANO TERRITORIALE DI COORDINAMENTO PROVINCIALE
ai sensi dell'art. 27 bis della L.R. 20/2000 e ss.mm.ii.**

Approvato con delibera C.P. n. 68886/146 del 14/09/2006

Integrato con delibera C.P. n. 70346/146 del 19/07/2010

COMUNE DI MERCATO SARACENO

Località: Monte Finocchio

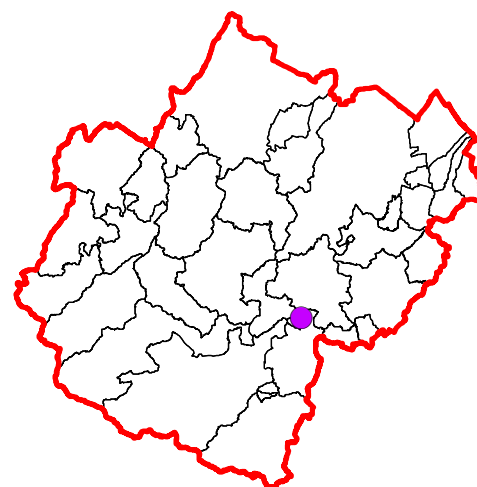

27bis_016



Ortofoto PCN (giugno 1998)

Scala 1:5.000

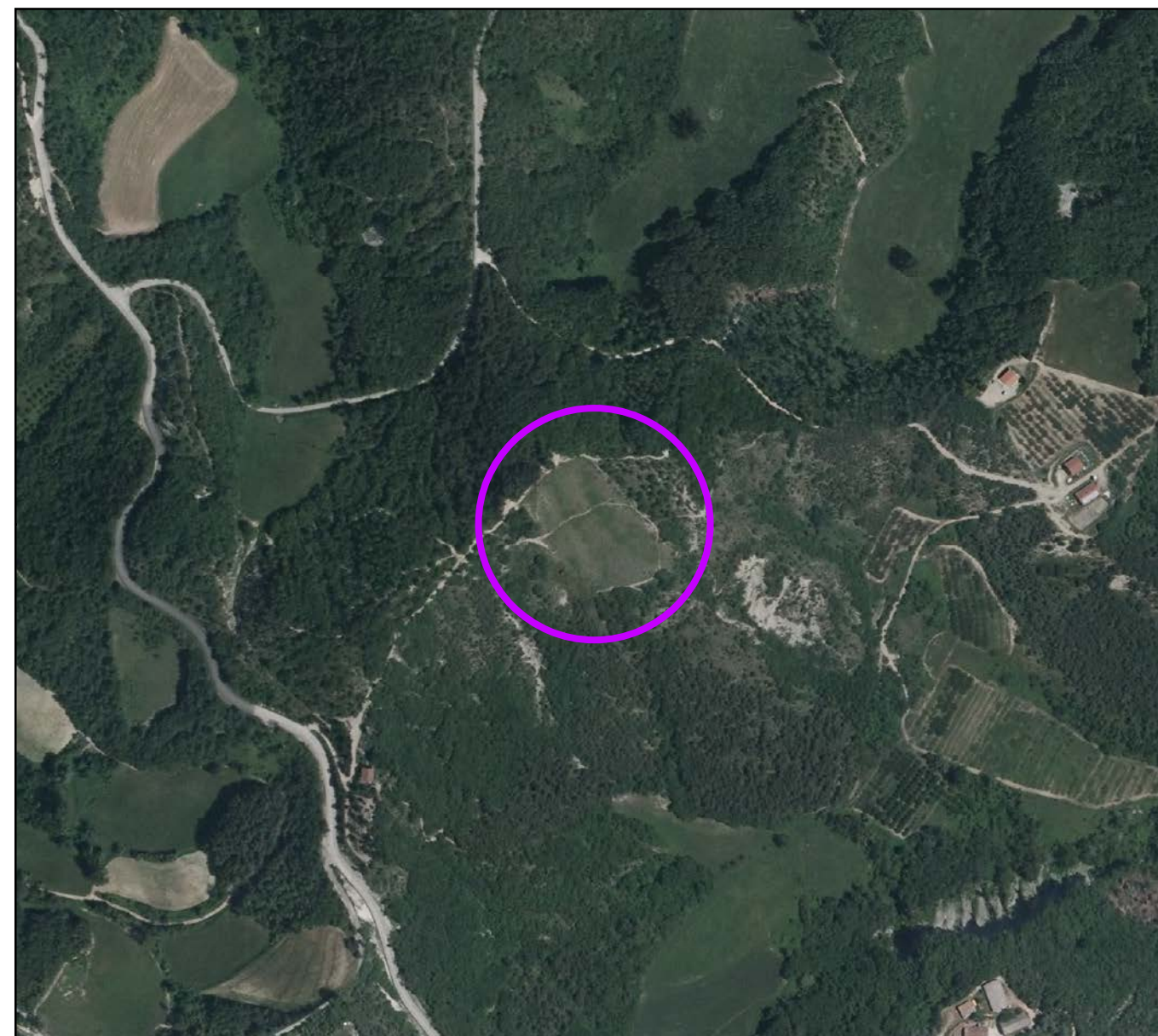

Ortofoto AGEA (2011)

Scala 1:5.000



PROVINCIA DI FORLÌ-CESENA

**VARIANTE SPECIFICA AL
PIANO TERRITORIALE DI COORDINAMENTO PROVINCIALE
ai sensi dell'art. 27 bis della L.R. 20/2000 e ss.mm.ii.**

Approvato con delibera C.P. n. 68886/146 del 14/09/2006

Integrato con delibera C.P. n. 70346/146 del 19/07/2010

COMUNE DI PREDAPPIO

Località: Trivella

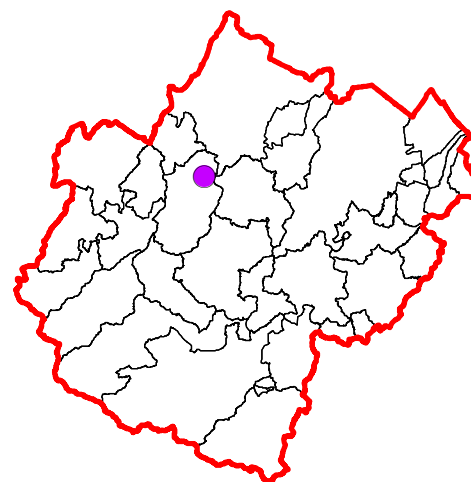

LEGENDA

Sistema forestale e boschivo

- a Formazioni boschive del piano basale submontano
- b Conifere adulte
- c Rimboschimenti recenti
- d Castagneti da frutto
- e Formazioni boschive con dominanza del faggio
- f Boschi misti governati a ceduo

Pianta, gruppo, filare meritevole di tutela

- Filari alberati
- Siepi
- Specie floristiche protette

Formazioni non soggette alle disposizioni dell'art. 10 del PTPR

- g Colture agrarie permanenti: arboricoltura e pioppeti specializzati
- h Cespuglieti: ambienti a vegetazione arbustiva o spazi aperti senza o con poca vegetazione

Sistema delle aree agricole

- Prati stabili
- Seminativi
- Colture specializzate
- Piani di assestamento forestale
- Formazioni boschive igrofile

FC_017

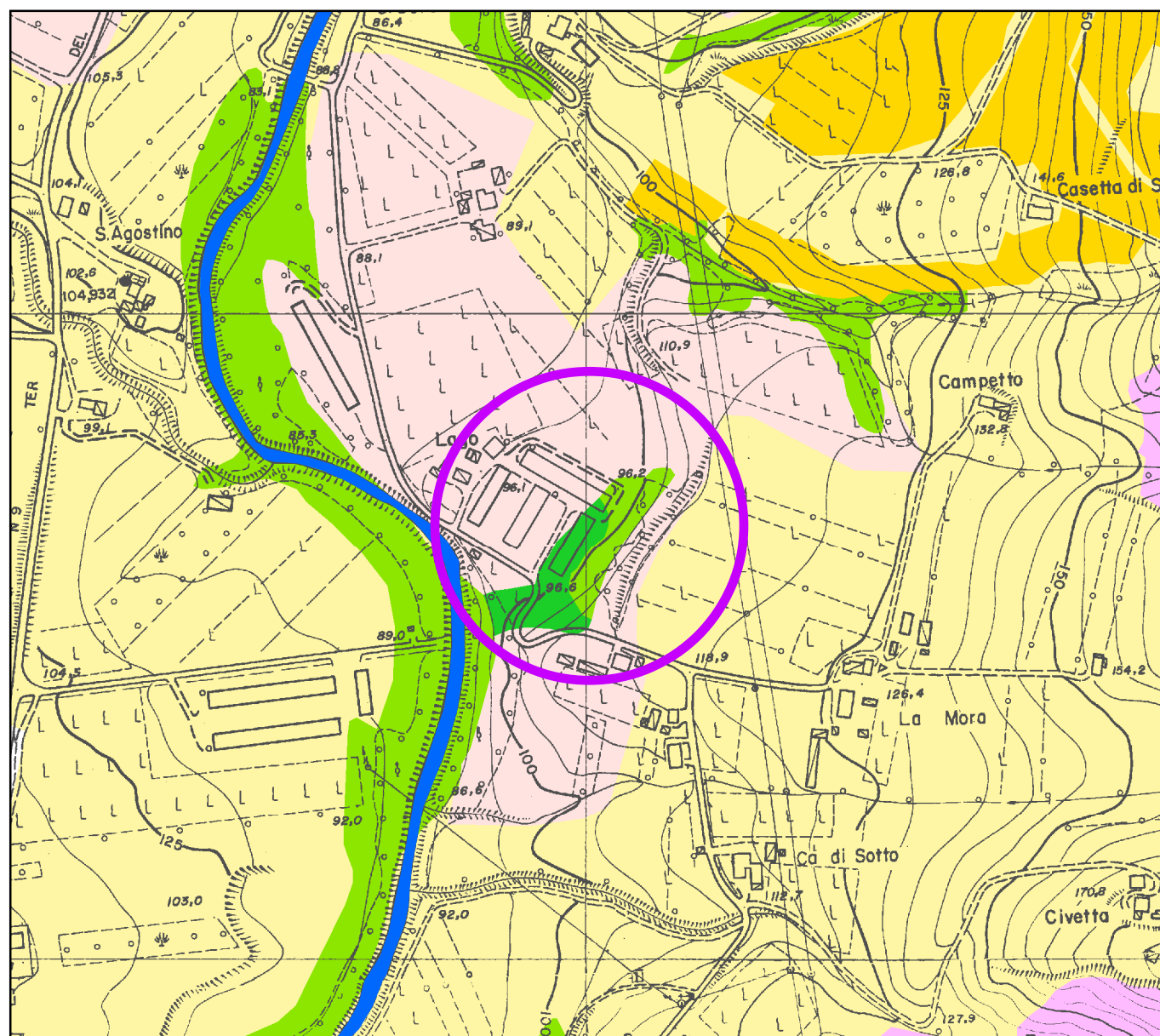

Tav. 3 - Carta forestale e dell'uso del suolo

Stato vigente

Scala 1:5.000

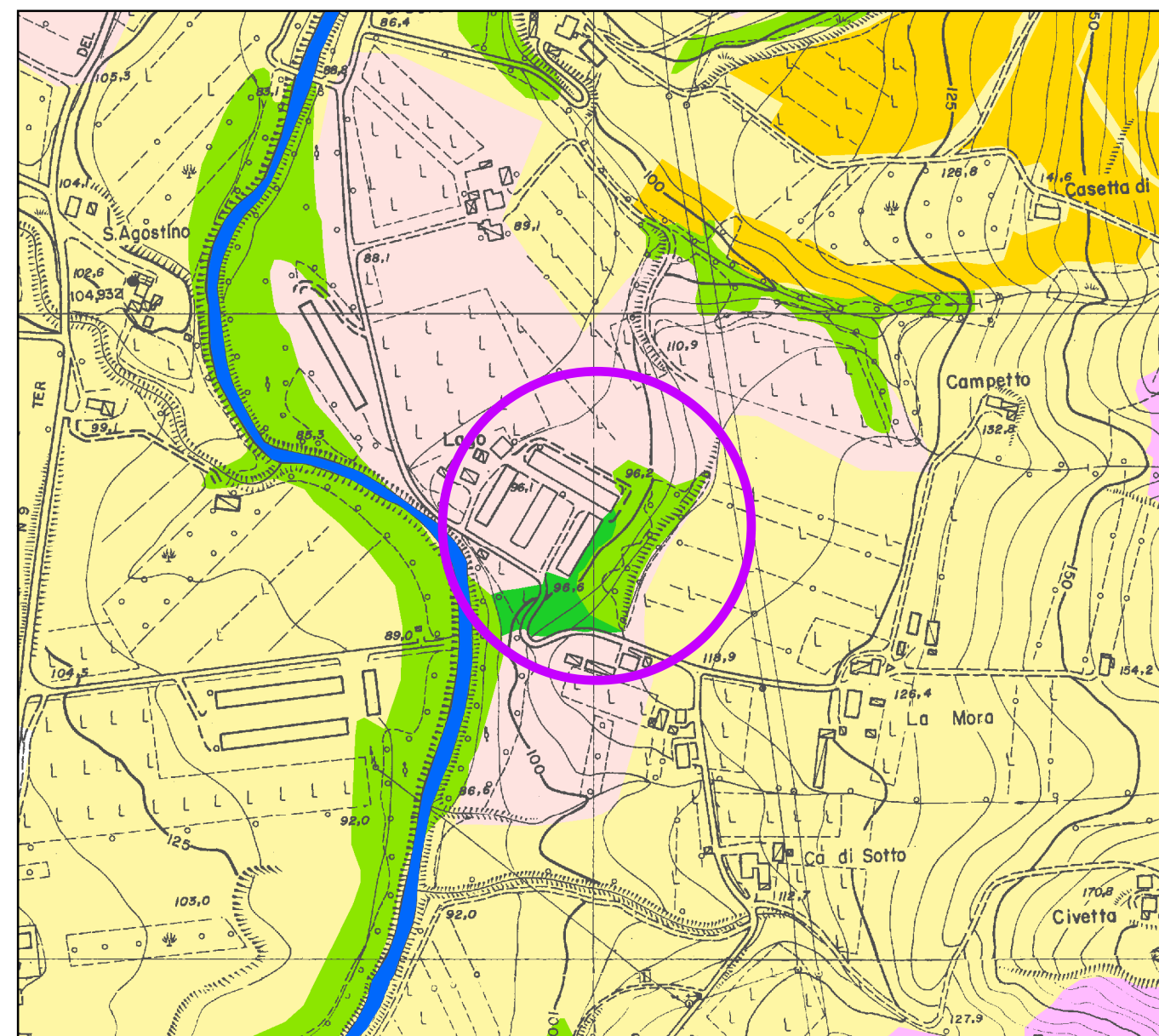

Tav. 3 - Carta forestale e dell'uso del suolo

Stato modificato

Scala 1:5.000



PROVINCIA DI FORLÌ-CESENA

FC_017

**VARIANTE SPECIFICA AL
PIANO TERRITORIALE DI COORDINAMENTO PROVINCIALE
ai sensi dell'art. 27 bis della L.R. 20/2000 e ss.mm.ii.**

Approvato con delibera C.P. n. 68886/146 del 14/09/2006
Integrato con delibera C.P. n. 70346/146 del 19/07/2010

COMUNE DI PREDAPPIO

Località: Trivella

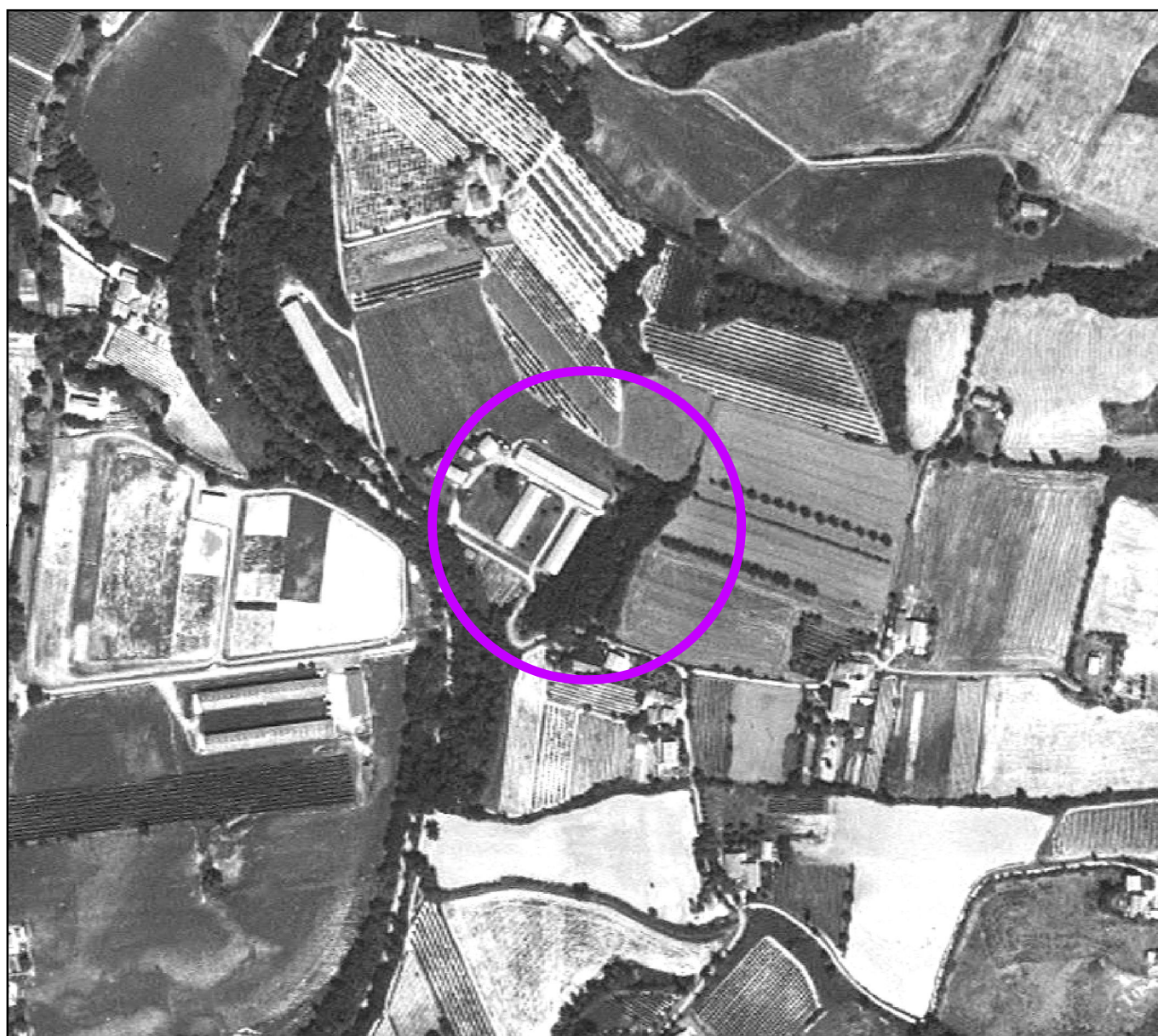
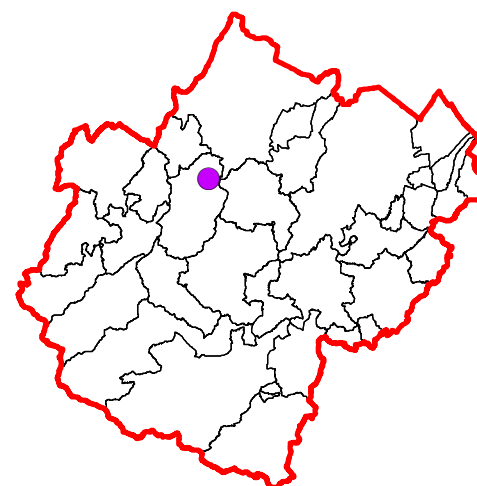

Ortofoto AIMA (1997)

Scala 1:5.000



Ortofoto AGEA (2011)

Scala 1:5.000



PROVINCIA DI FORLÌ-CESENA

**VARIANTE SPECIFICA AL
PIANO TERRITORIALE DI COORDINAMENTO PROVINCIALE
ai sensi dell'art. 27 bis della L.R. 20/2000 e ss.mm.ii.**

Approvato con delibera C.P. n. 68886/146 del 14/09/2006

Integrato con delibera C.P. n. 70346/146 del 19/07/2010

COMUNE DI PREDAPPIO

Località: Trivella

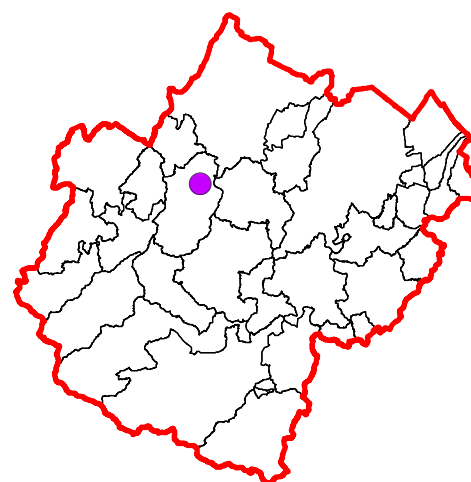

LEGENDA

Sistema forestale e boschivo

- a Formazioni boschive del piano basale submontano
- b Conifere adulte
- c Rimboschimenti recenti
- d Castagneti da frutto
- e Formazioni boschive con dominanza del faggio
- f Boschi misti governati a ceduo

Pianta, gruppo, filare meritevole di tutela

- Filari alberati
- Siepi
- Specie floristiche protette

Formazioni non soggette alle disposizioni dell'art. 10 del PTPR

- g Colture agrarie permanenti: arboricoltura e pioppeti specializzati
- h Cespuglieti: ambienti a vegetazione arbustiva o spazi aperti senza o con poca vegetazione

Sistema delle aree agricole

- Prati stabili
- Seminativi
- Colture specializzate
- Piani di assestamento forestale
- Formazioni boschive igrofile

FC_020

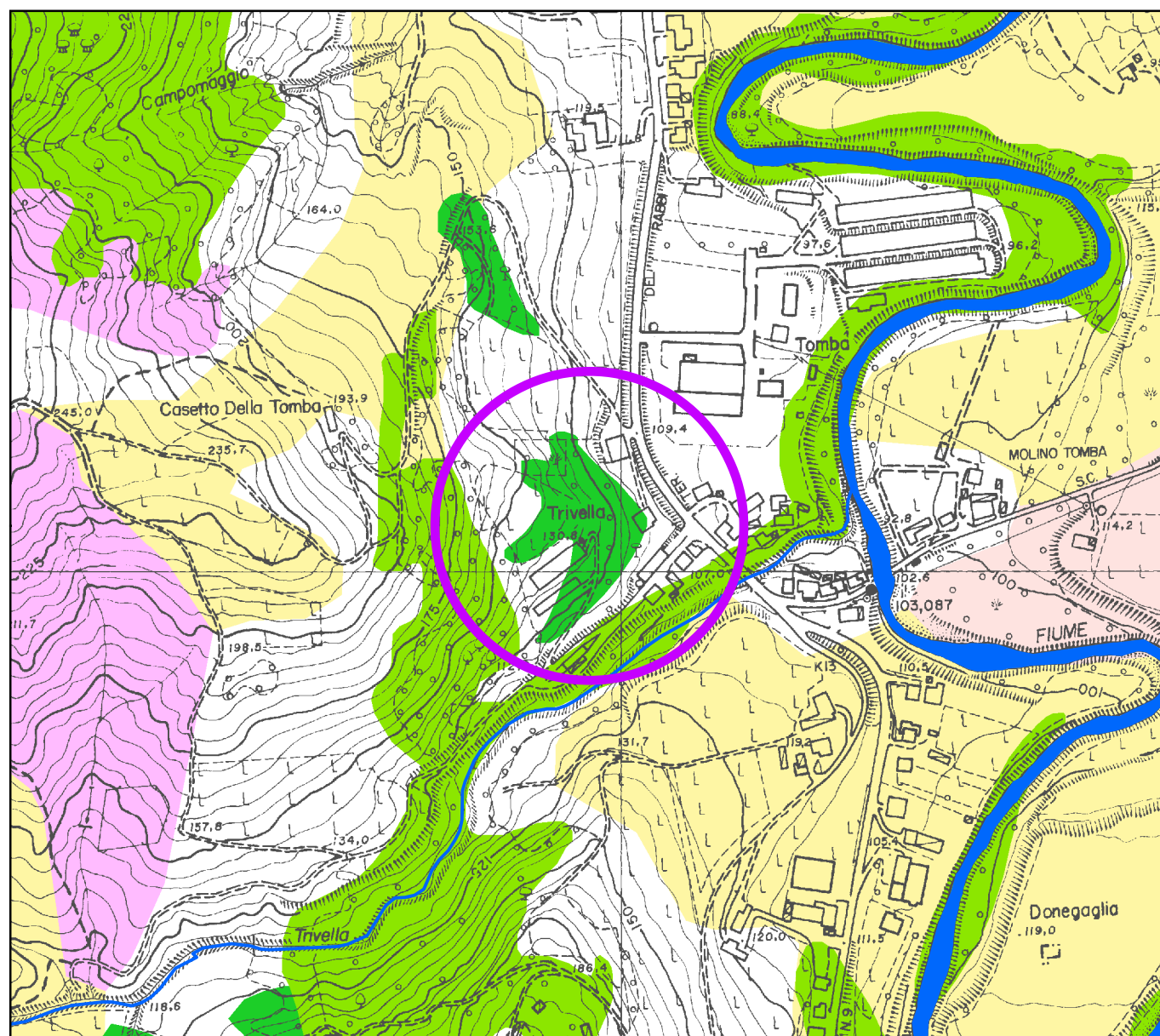

Tav. 3 - Carta forestale e dell'uso del suolo

Stato vigente

Scala 1:5.000

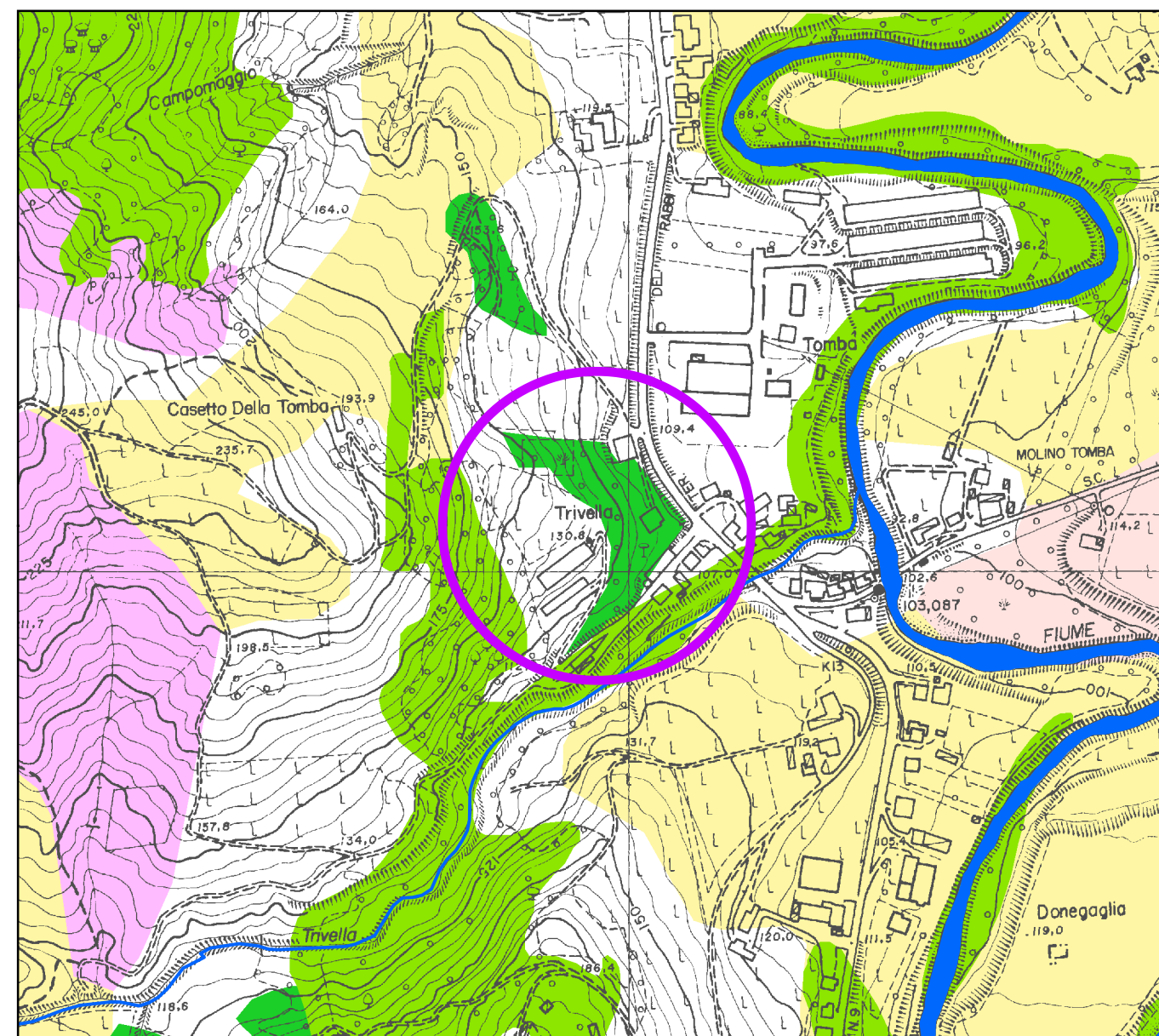

Tav. 3 - Carta forestale e dell'uso del suolo

Stato modificato

Scala 1:5.000



PROVINCIA DI FORLÌ-CESENA

FC_020

**VARIANTE SPECIFICA AL
PIANO TERRITORIALE DI COORDINAMENTO PROVINCIALE
ai sensi dell'art. 27 bis della L.R. 20/2000 e ss.mm.ii.**

Approvato con delibera C.P. n. 68886/146 del 14/09/2006
Integrato con delibera C.P. n. 70346/146 del 19/07/2010

COMUNE DI PREDAPPIO

Località: Trivella

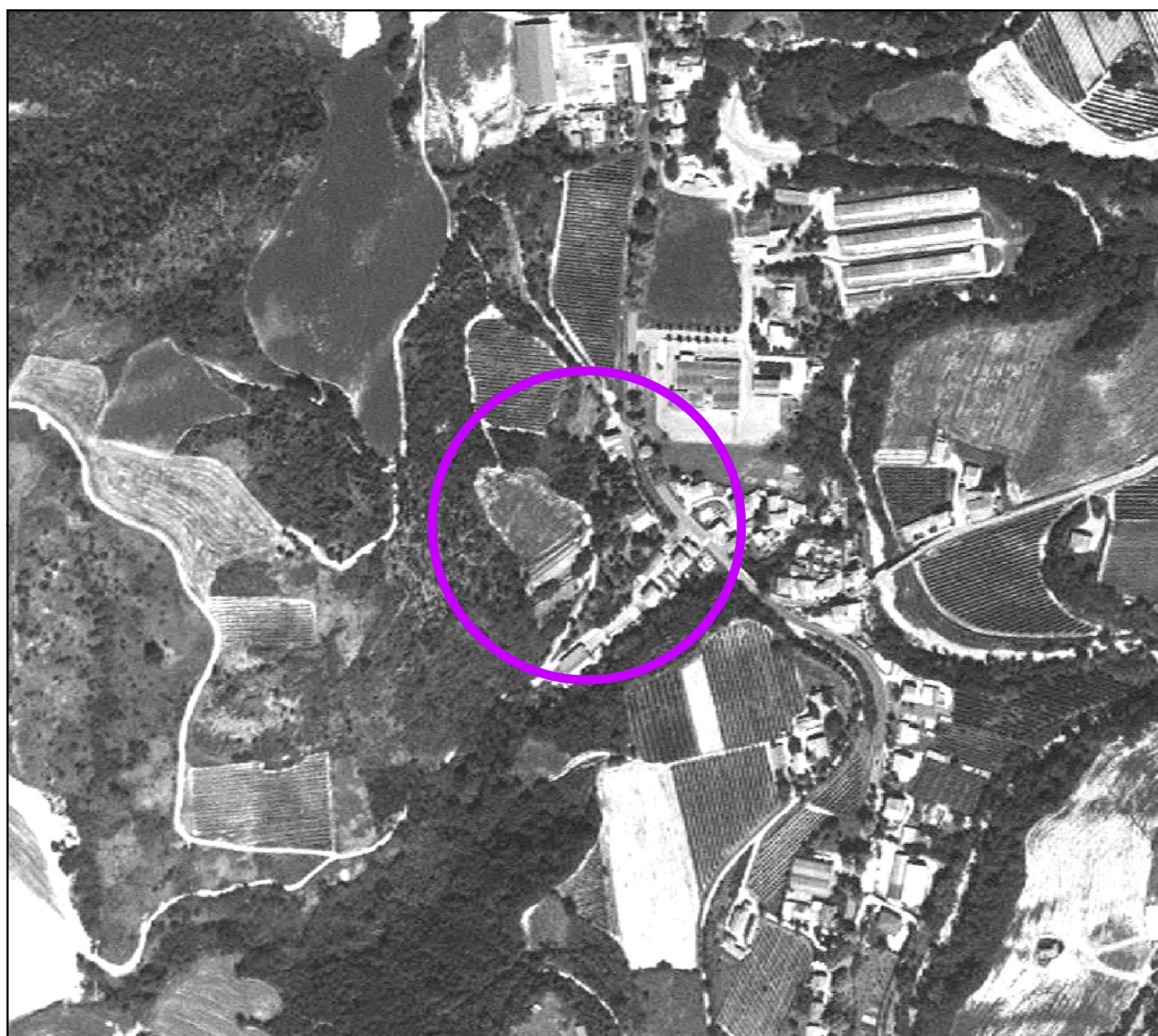
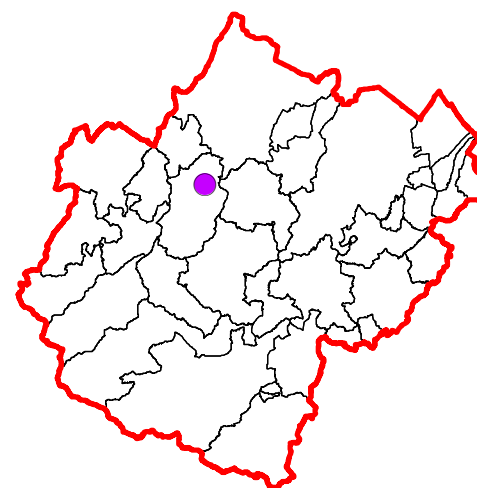

Ortofoto AIMA (1997)

Scala 1:5.000

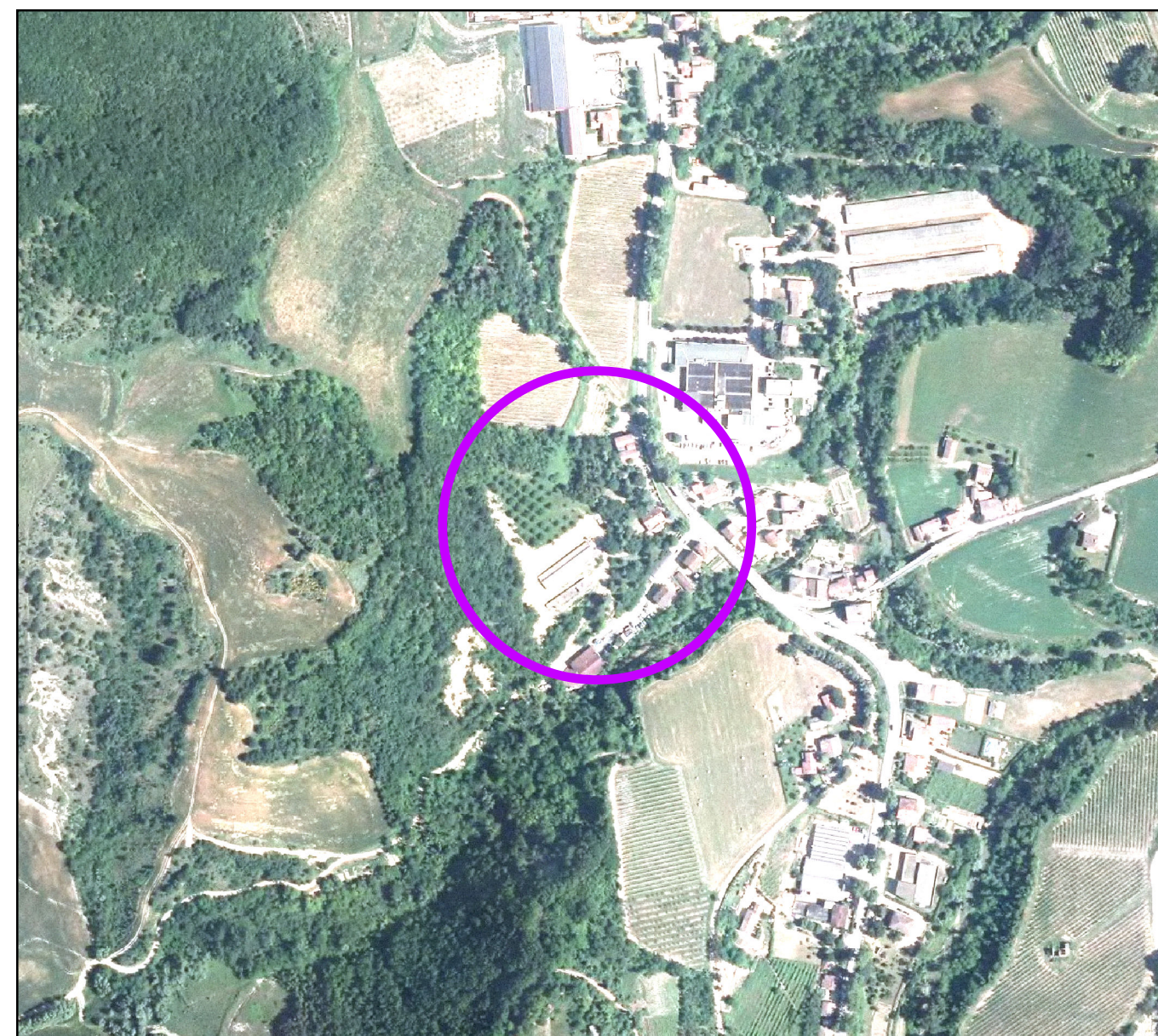

Ortofoto AGEA (2011)

Scala 1:5.000



PROVINCIA DI FORLÌ-CESENA

**VARIANTE SPECIFICA AL
PIANO TERRITORIALE DI COORDINAMENTO PROVINCIALE
ai sensi dell'art. 27 bis della L.R. 20/2000 e ss.mm.ii.**

Approvato con delibera C.P. n. 68886/146 del 14/09/2006

Integrato con delibera C.P. n. 70346/146 del 19/07/2010

COMUNE DI PREDAPPIO

Località: Via Zoli

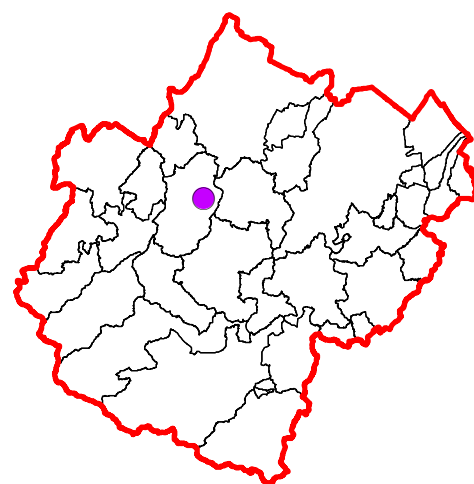

LEGENDA

Sistema forestale e boschivo

- a Formazioni boschive del piano basale submontano
- b Conifere adulte
- c Rimboschimenti recenti
- d Castagneti da frutto
- e Formazioni boschive con dominanza del faggio
- f Boschi misti governati a ceduo

Pianta, gruppo, filare meritevole di tutela

- Filari alberati
- Siepi
- Specie floristiche protette

Formazioni non soggette alle disposizioni dell'art. 10 del PTR

- g Colture agrarie permanenti: arboricoltura e pioppeti specializzati
- h Cespuglieti: ambienti a vegetazione arbustiva o spazi aperti senza o con poca vegetazione

Sistema delle aree agricole

- Prati stabili
- Seminativi
- Colture specializzate
- Piani di assestamento forestale
- Formazioni boschive igrofile

FC_018

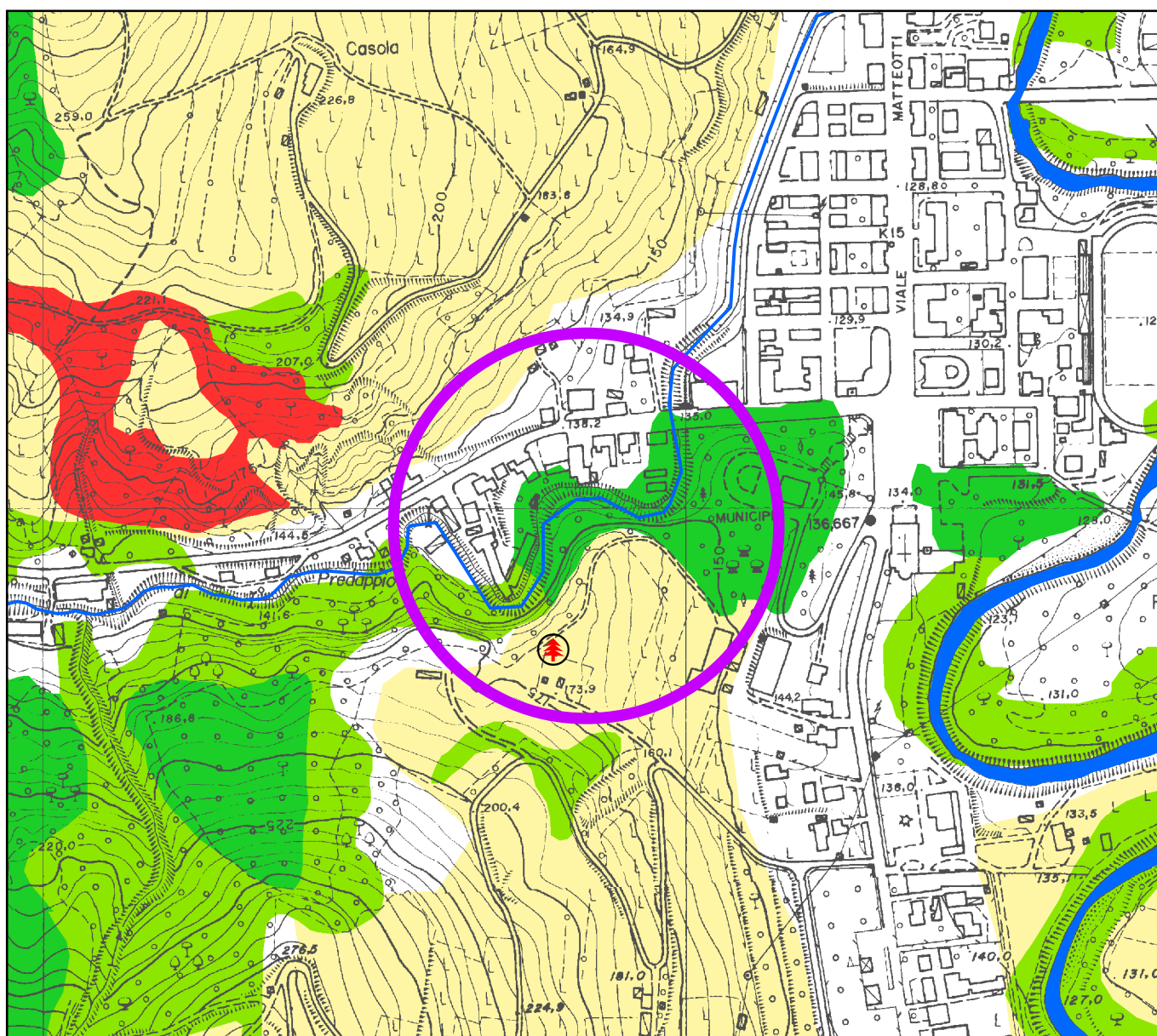

Tav. 3 - Carta forestale e dell'uso del suolo

Stato vigente

Scala 1:5.000

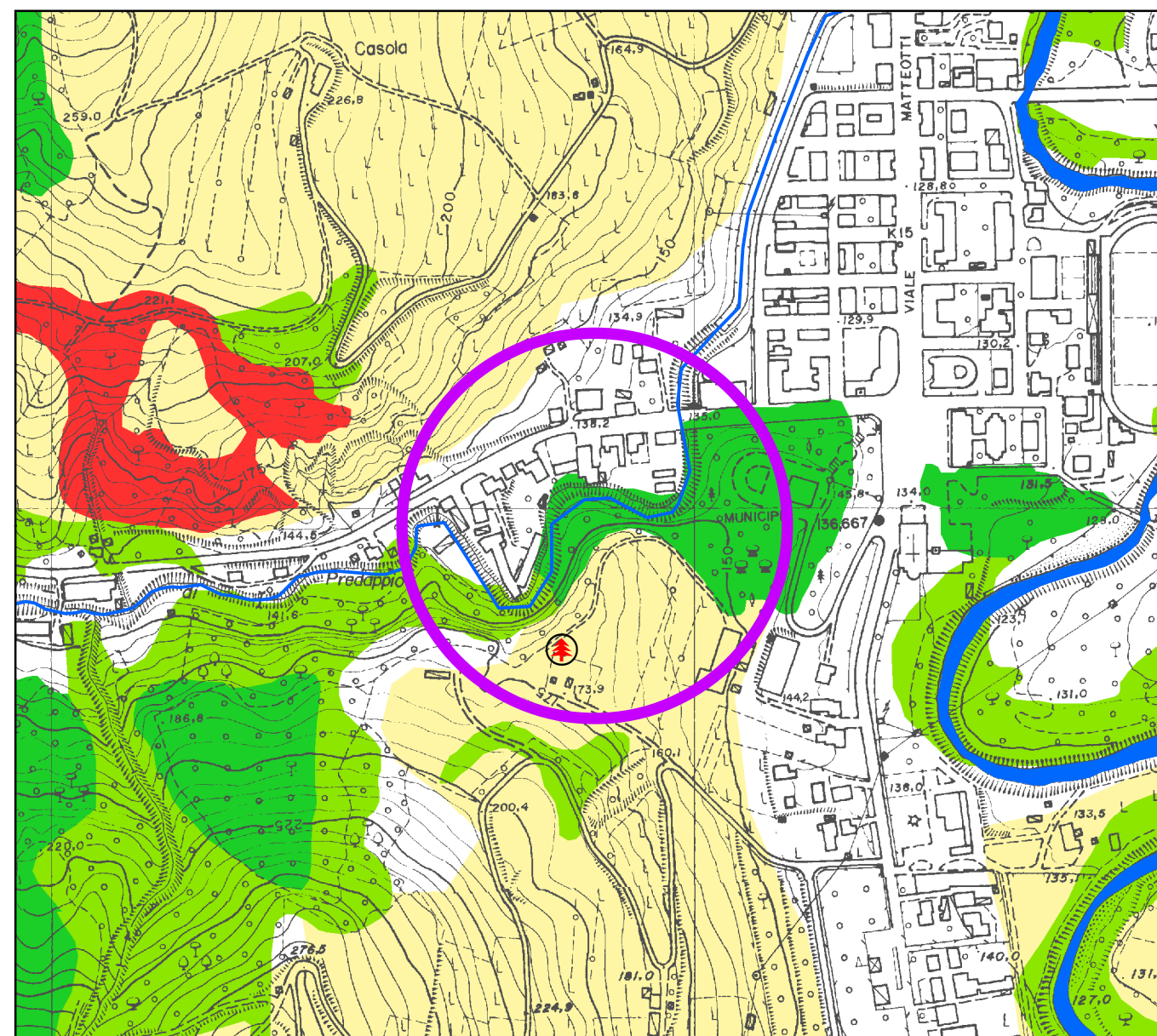

Tav. 3 - Carta forestale e dell'uso del suolo

Stato modificato

Scala 1:5.000



PROVINCIA DI FORLÌ-CESENA

FC_018

**VARIANTE SPECIFICA AL
PIANO TERRITORIALE DI COORDINAMENTO PROVINCIALE
ai sensi dell'art. 27 bis della L.R. 20/2000 e ss.mm.ii.**

Approvato con delibera C.P. n. 68886/146 del 14/09/2006

Integrato con delibera C.P. n. 70346/146 del 19/07/2010

COMUNE DI PREDAPPIO

Località: Via Zoli

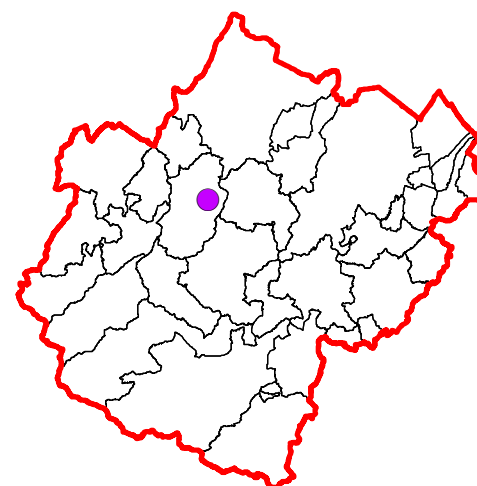

Ortofoto AIMA (1997)

Scala 1:5.000

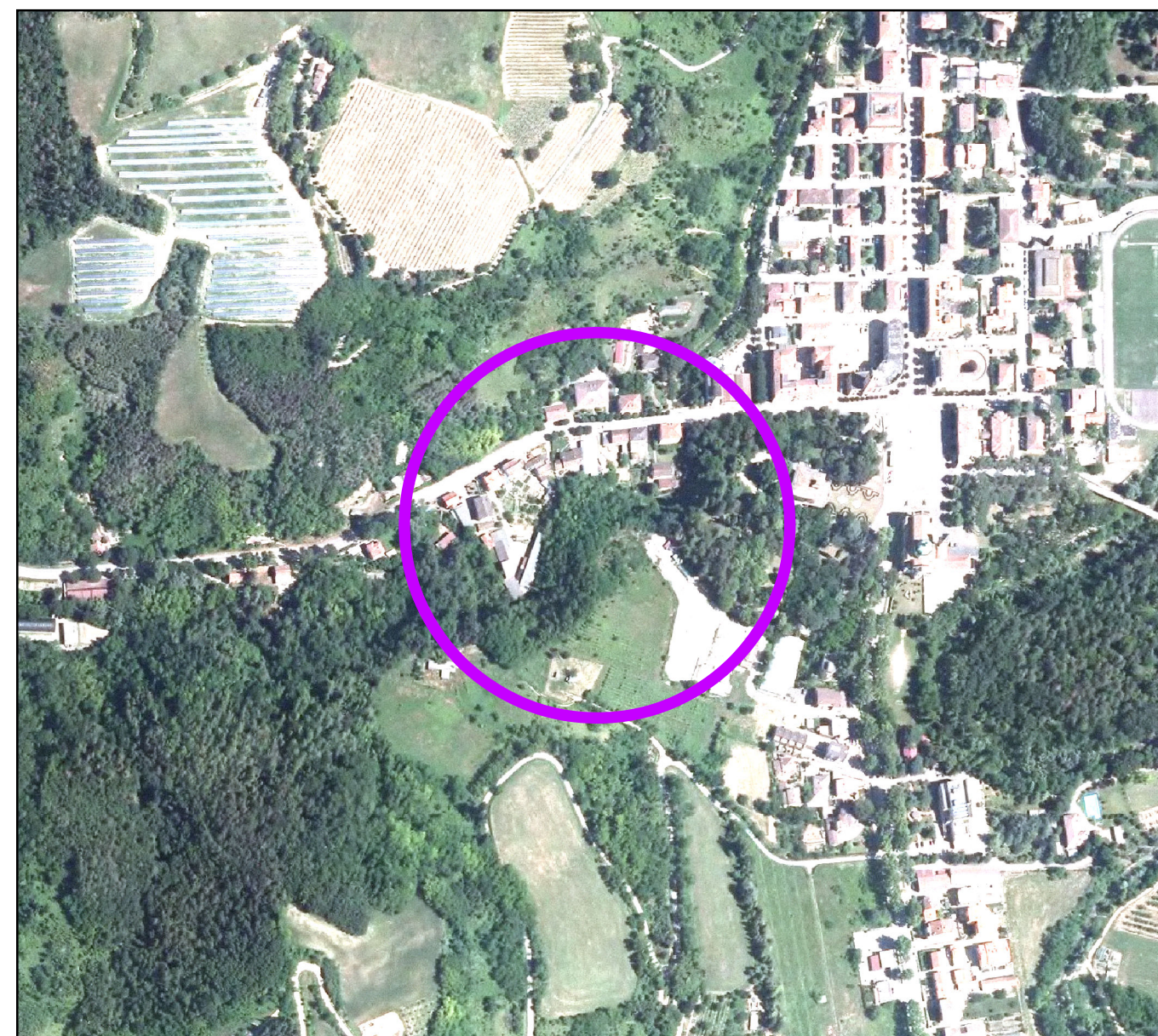

Ortofoto AGEA (2011)

Scala 1:5.000



PROVINCIA DI FORLÌ-CESENA

**VARIANTE SPECIFICA AL
PIANO TERRITORIALE DI COORDINAMENTO PROVINCIALE
ai sensi dell'art. 27 bis della L.R. 20/2000 e ss.mm.ii.**

Approvato con delibera C.P. n. 68886/146 del 14/09/2006

Integrato con delibera C.P. n. 70346/146 del 19/07/2010

COMUNE DI RONCOFREDDO

Località: Diolaguardia

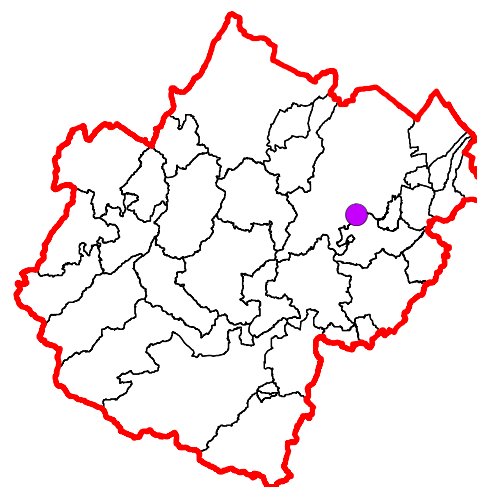

LEGENDA

Sistema forestale e boschivo

- a Formazioni boschive del piano basale submontano
- b Conifere adulte
- c Rimboschimenti recenti
- d Castagneti da frutto
- e Formazioni boschive con dominanza del faggio
- f Boschi misti governati a ceduo

Pianta, gruppo, filare meritevole di tutela

- Filari alberati
- Siepi
- Specie floristiche protette

Formazioni non soggette alle disposizioni dell'art. 10 del PTPR

- g Colture agrarie permanenti: arboricoltura e pioppeti specializzati
- h Cespuglieti: ambienti a vegetazione arbustiva o spazi aperti senza o con poca vegetazione

Sistema delle aree agricole

- Prati stabili
- Seminativi
- Colture specializzate

Piani di assestamento forestale

- Formazioni boschive igrofile

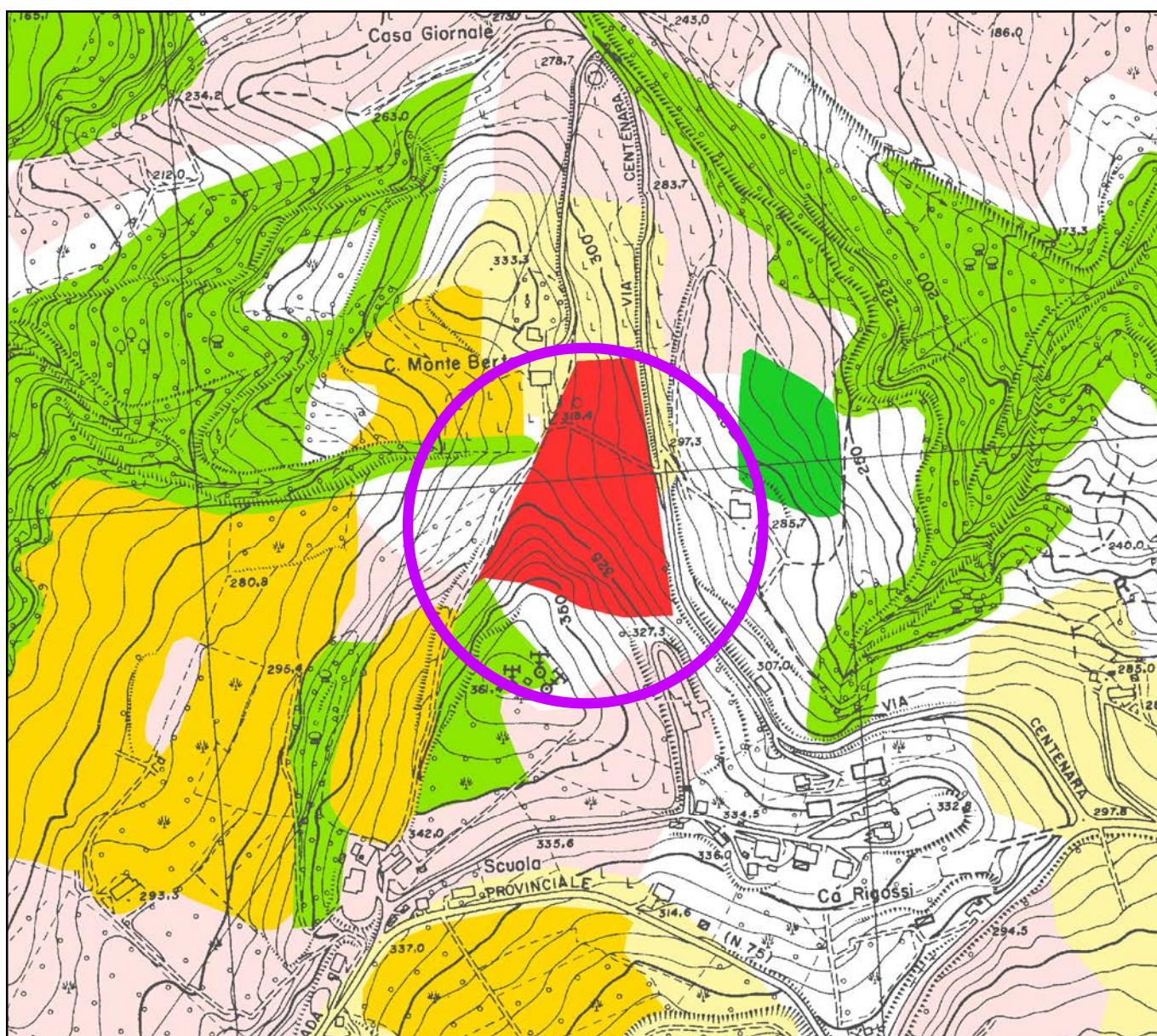

Tav. 3 - Carta forestale e dell'uso del suolo

Stato vigente

Scala 1:5.000

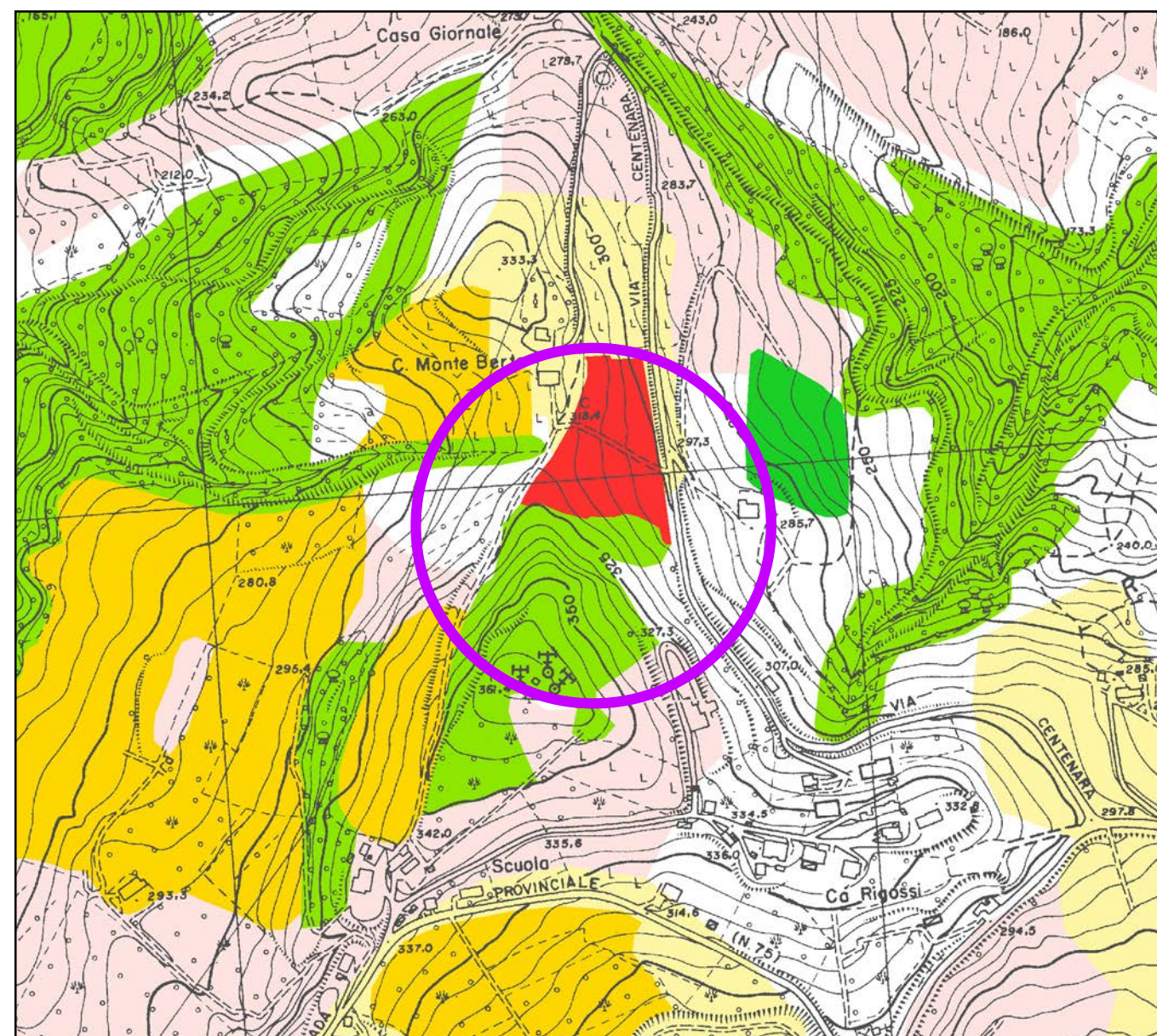

Tav. 3 - Carta forestale e dell'uso del suolo

Stato modificato

Scala 1:5.000



PROVINCIA DI FORLÌ-CESENA

**VARIANTE SPECIFICA AL
PIANO TERRITORIALE DI COORDINAMENTO PROVINCIALE
ai sensi dell'art. 27 bis della L.R. 20/2000 e ss.mm.ii.**

Approvato con delibera C.P. n. 68886/146 del 14/09/2006

Integrato con delibera C.P. n. 70346/146 del 19/07/2010

COMUNE DI RONCOFREDDO

Località: Diolaguardia

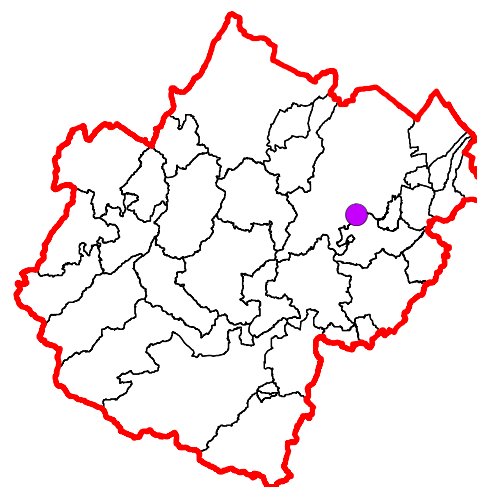

27bis_001_C

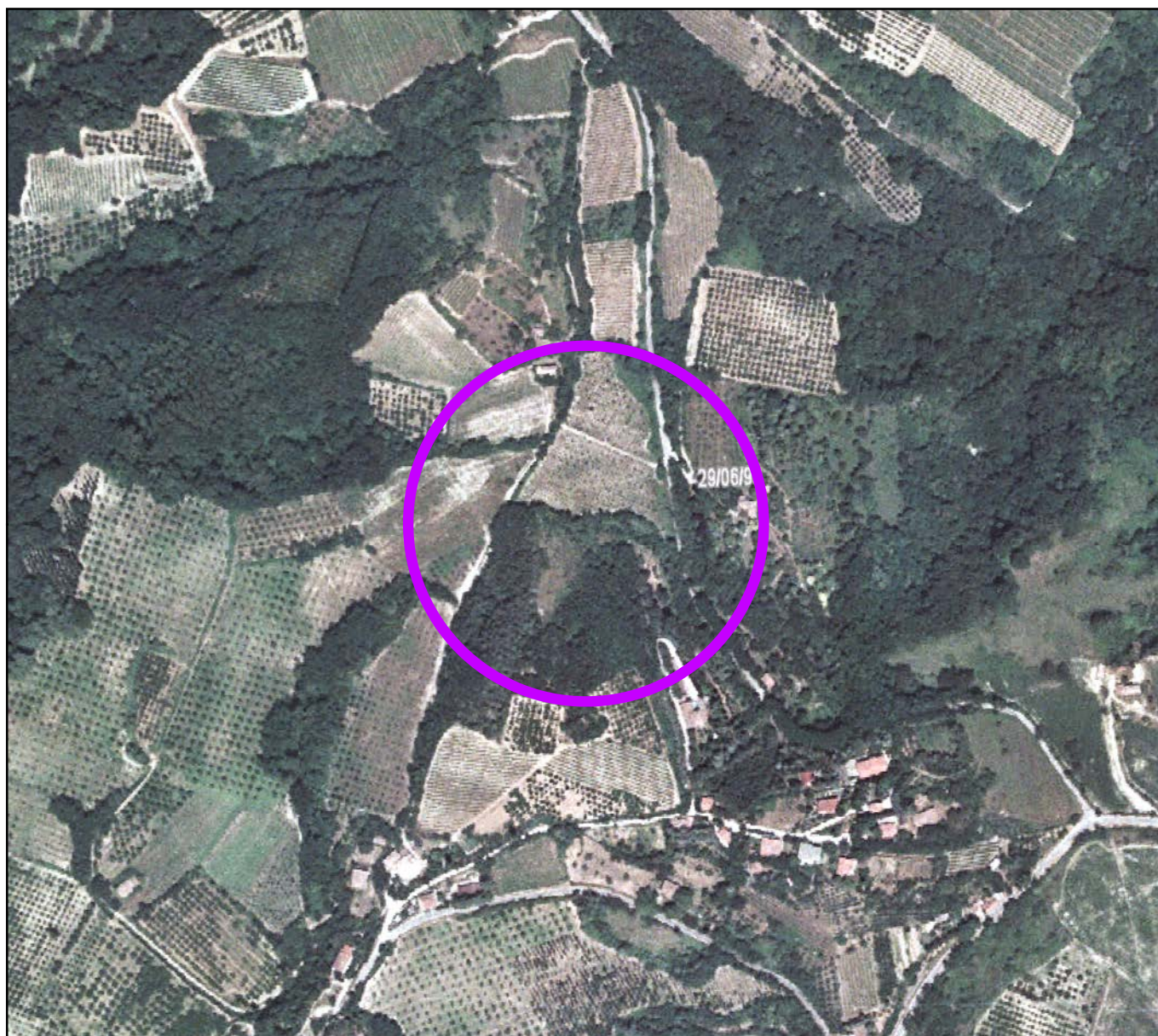

Ortofoto PCN (giugno 1998)

Scala 1:5.000



Ortofoto AGEA (2011)

Scala 1:5.000



PROVINCIA DI FORLÌ-CESENA

**VARIANTE SPECIFICA AL
PIANO TERRITORIALE DI COORDINAMENTO PROVINCIALE
ai sensi dell'art. 27 bis della L.R. 20/2000 e ss.mm.ii.**

Approvato con delibera C.P. n. 68886/146 del 14/09/2006

Integrato con delibera C.P. n. 70346/146 del 19/07/2010

COMUNE DI RONCOFREDDO

Località: Via Doccia

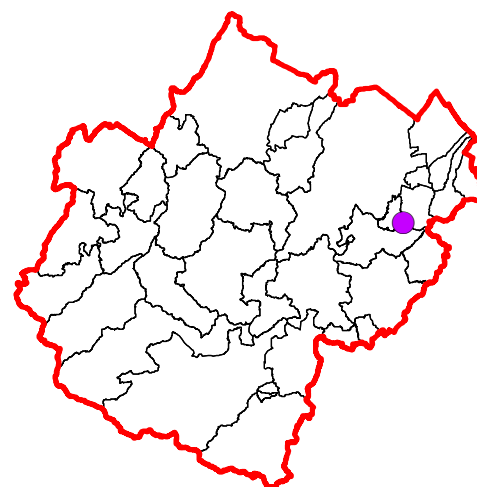

LEGENDA

Sistema forestale e boschivo

- a Formazioni boschive del piano basale submontano
- b Conifere adulte
- c Rimboschimenti recenti
- d Castagneti da frutto
- e Formazioni boschive con dominanza del faggio
- f Boschi misti governati a ceduo

Pianta, gruppo, filare meritevole di tutela

- Filari alberati
- Siepi
- Specie floristiche protette

Formazioni non soggette alle disposizioni dell'art. 10 del PTPR

- g Colture agrarie permanenti: arboricoltura e pioppeti specializzati
- h Cespuglieti: ambienti a vegetazione arbustiva o spazi aperti senza o con poca vegetazione

Sistema delle aree agricole

- Prati stabili
- Seminativi
- Colture specializzate
- Piani di assestamento forestale
- Formazioni boschive igrofile

27bis_001_D

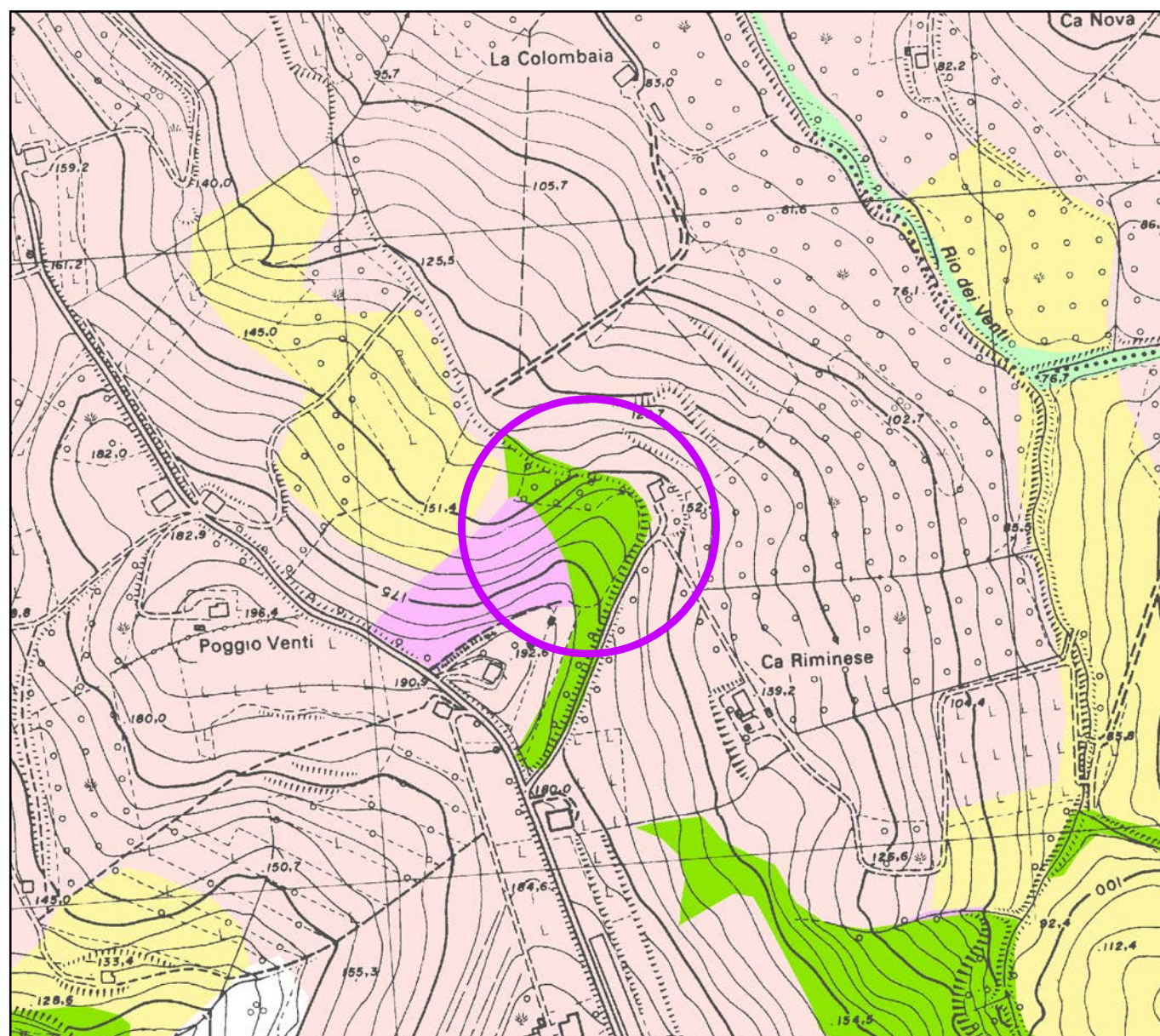

**Tav. 3 - Carta forestale e dell'uso del suolo
Stato vigente**

Scala 1:5.000

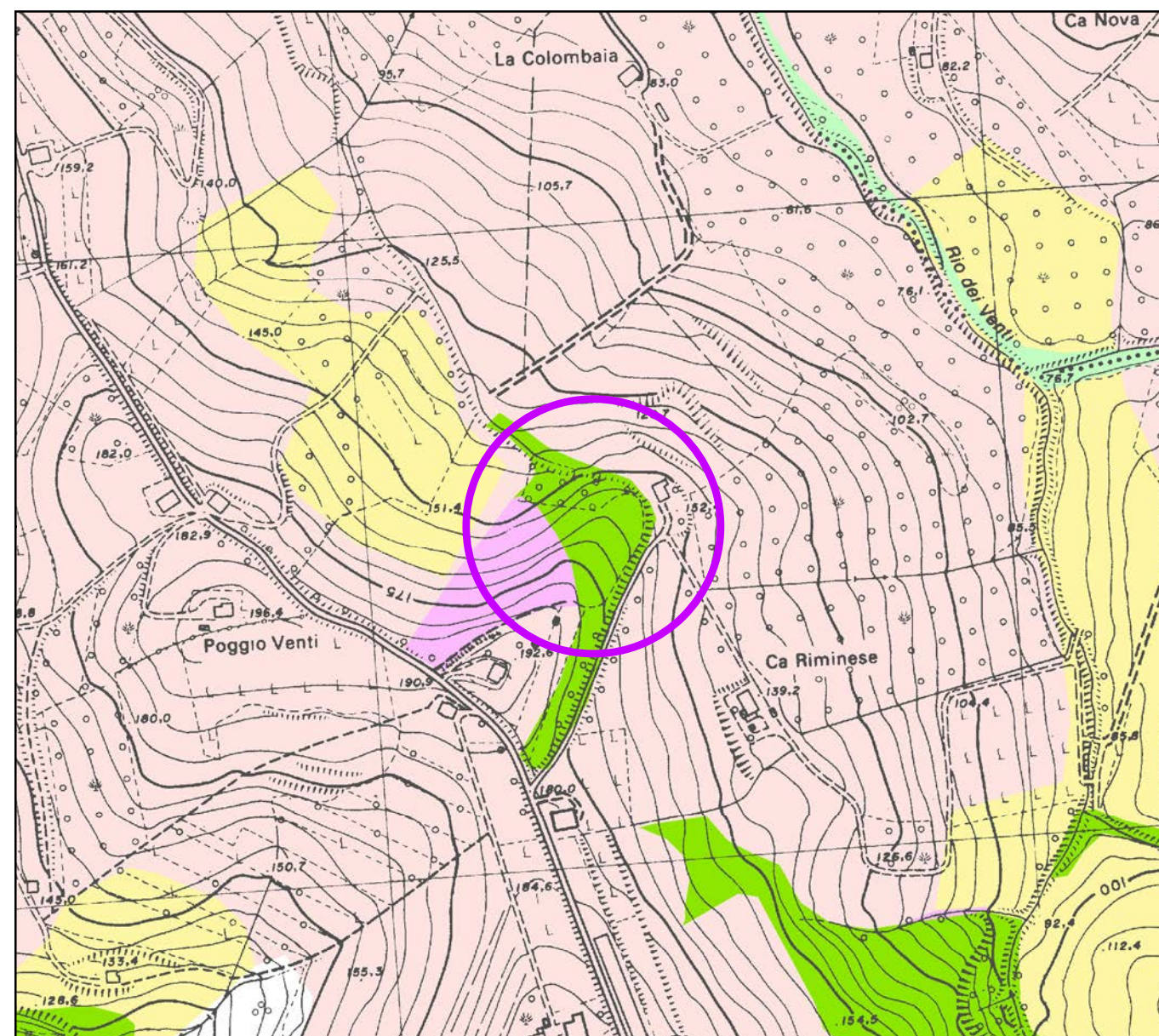

**Tav. 3 - Carta forestale e dell'uso del suolo
Stato modificato**

Scala 1:5.000



PROVINCIA DI FORLÌ-CESENA

27bis_001_D

**VARIANTE SPECIFICA AL
PIANO TERRITORIALE DI COORDINAMENTO PROVINCIALE
ai sensi dell'art. 27 bis della L.R. 20/2000 e ss.mm.ii.**

Approvato con delibera C.P. n. 68886/146 del 14/09/2006

Integrato con delibera C.P. n. 70346/146 del 19/07/2010

COMUNE DI RONCOFREDDO

Località: Via Doccia

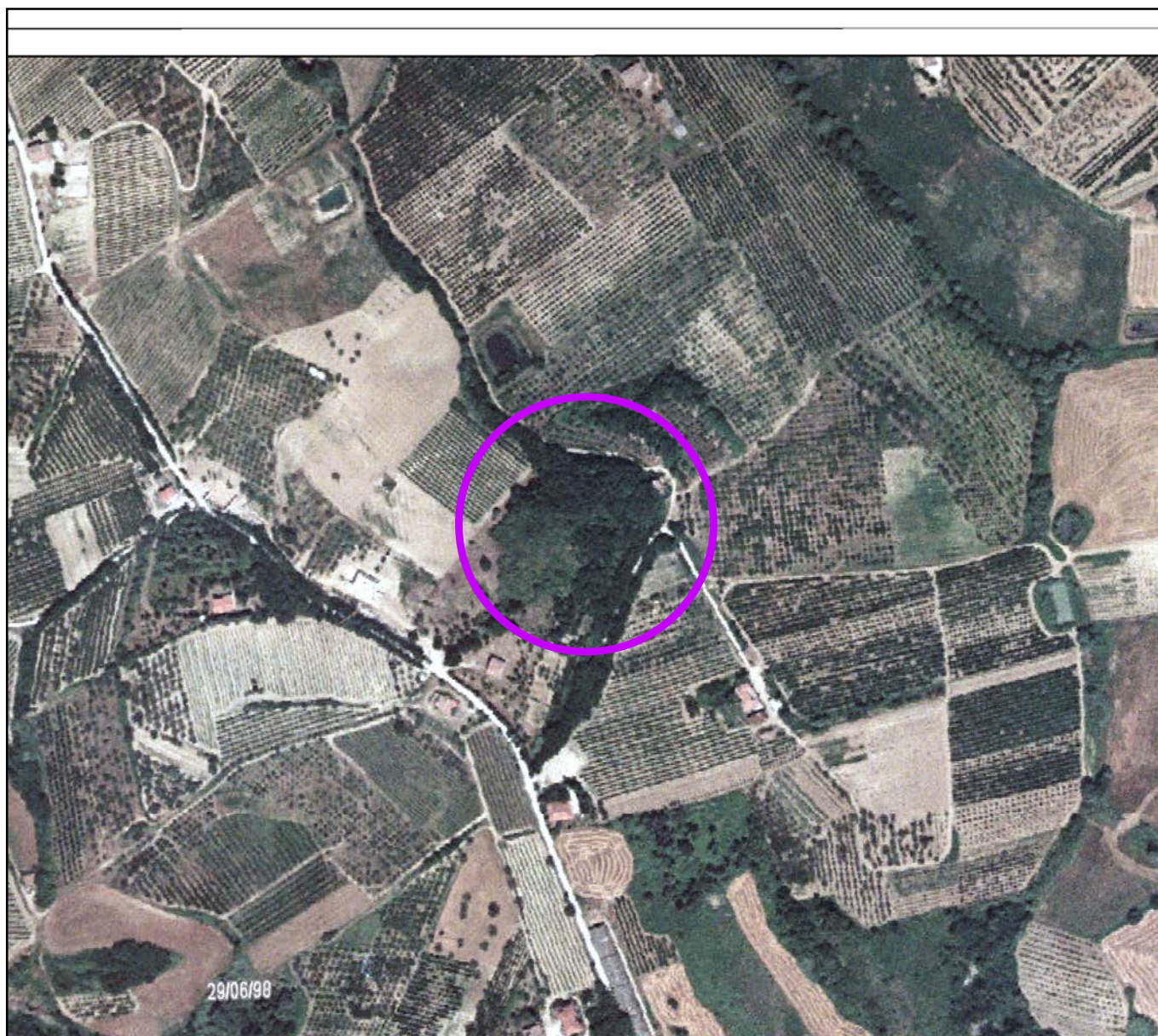
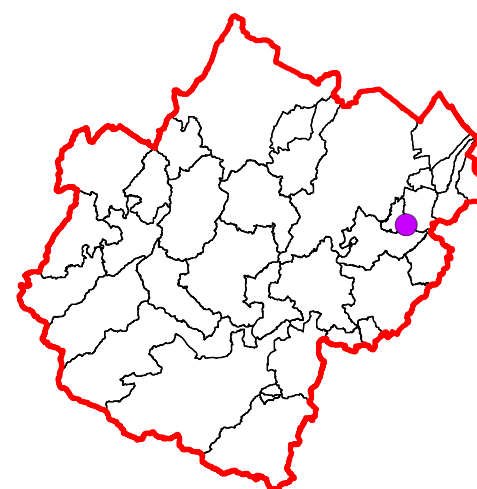

Ortofoto PCN (giugno 1998)

Scala 1:5.000

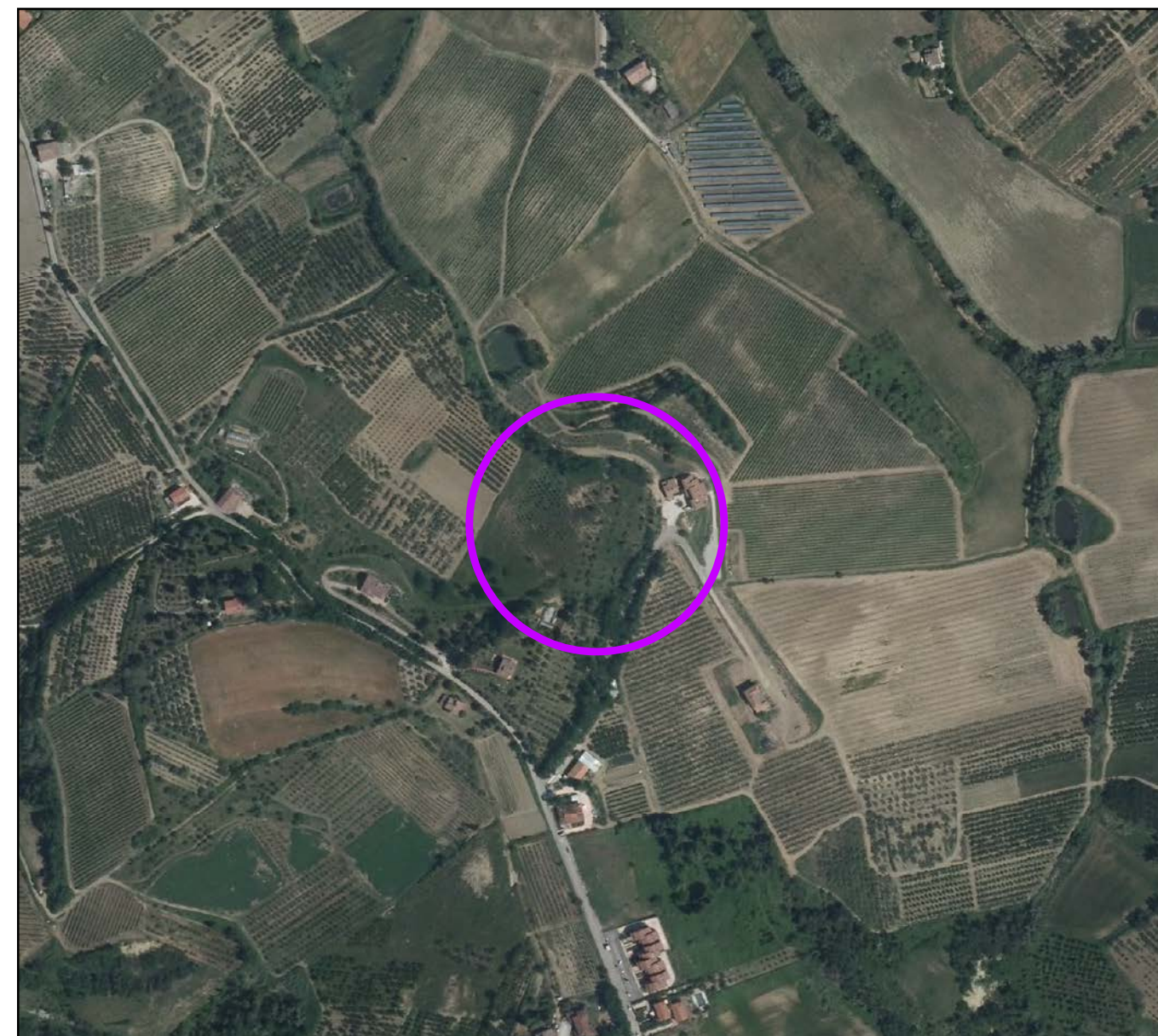

Ortofoto AGEA (2011)

Scala 1:5.000



PROVINCIA DI FORLÌ-CESENA

**VARIANTE SPECIFICA AL
PIANO TERRITORIALE DI COORDINAMENTO PROVINCIALE
ai sensi dell'art. 27 bis della L.R. 20/2000 e ss.mm.ii.**

Approvato con delibera C.P. n. 68886/146 del 14/09/2006

Integrato con delibera C.P. n. 70346/146 del 19/07/2010

COMUNE DI RONCOFREDDO

Località: Via Rudigliano

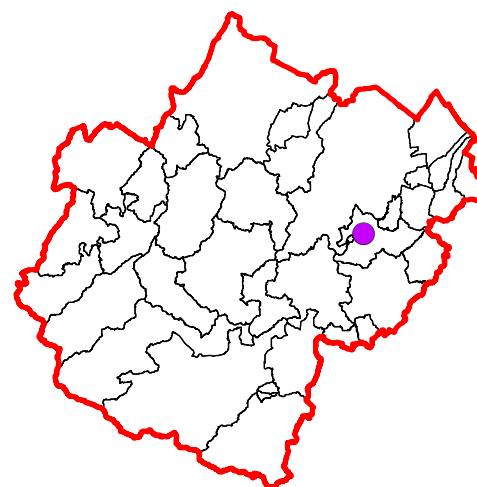

LEGENDA

Sistema forestale e boschivo

- a Formazioni boschive del piano basale submontano
- b Conifere adulte
- c Rimboschimenti recenti
- d Castagneti da frutto
- e Formazioni boschive con dominanza del faggio
- f Boschi misti governati a ceduo

27bis_001_B

Pianta, gruppo, filare meritevole di tutela

- Filari alberati
- Siepi
- Specie floristiche protette

Formazioni non soggette alle disposizioni dell'art. 10 del PTPR

- g Colture agrarie permanenti: arboricoltura e pioppeti specializzati
- h Cespuglieti: ambienti a vegetazione arbustiva o spazi aperti senza o con poca vegetazione

Sistema delle aree agricole

- Prati stabili
- Seminativi
- Colture specializzate
- Piani di assestamento forestale
- Formazioni boschive igrofile

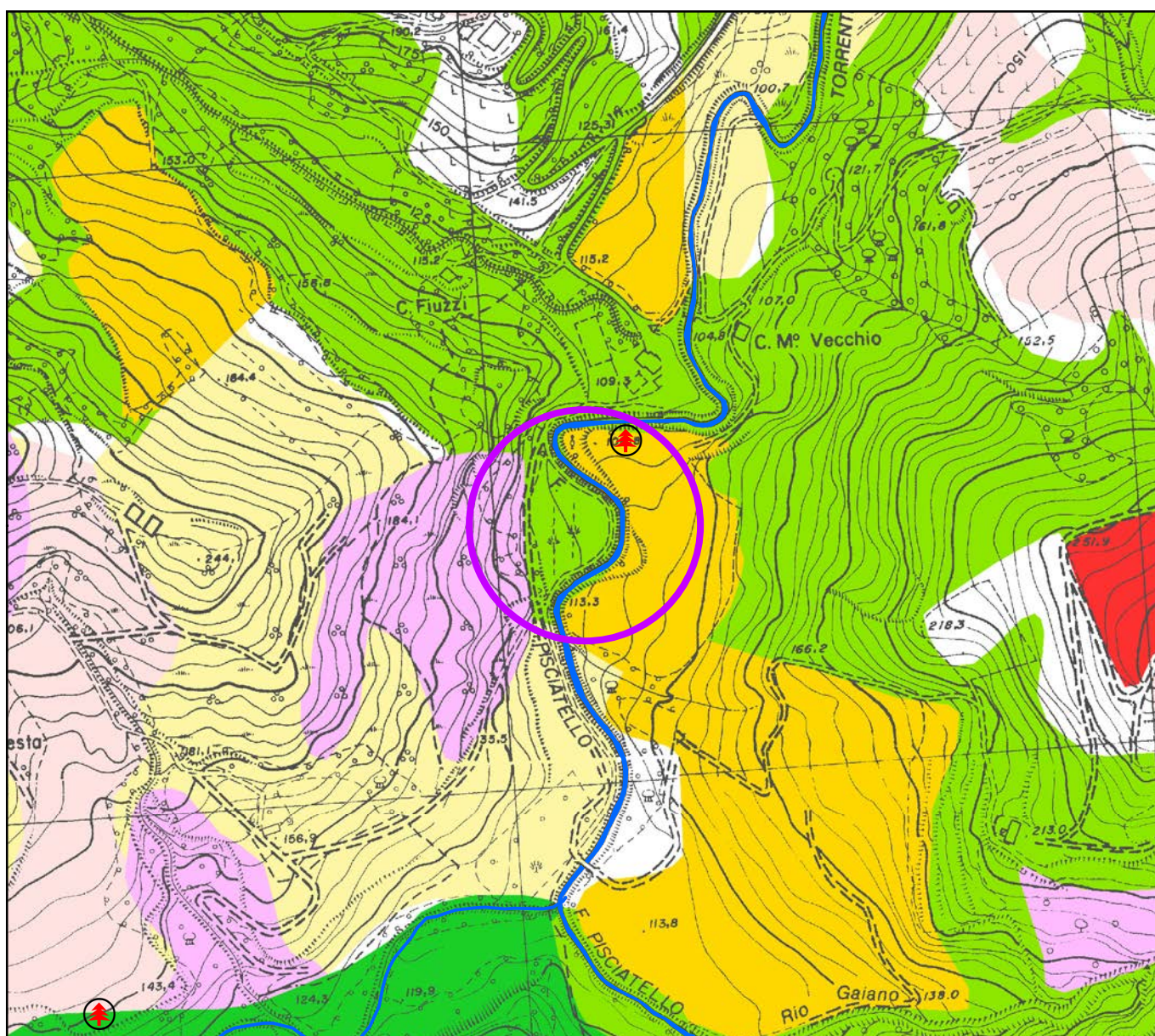

**Tav. 3 - Carta forestale e dell'uso del suolo
Stato vigente**

Scala 1:5.000

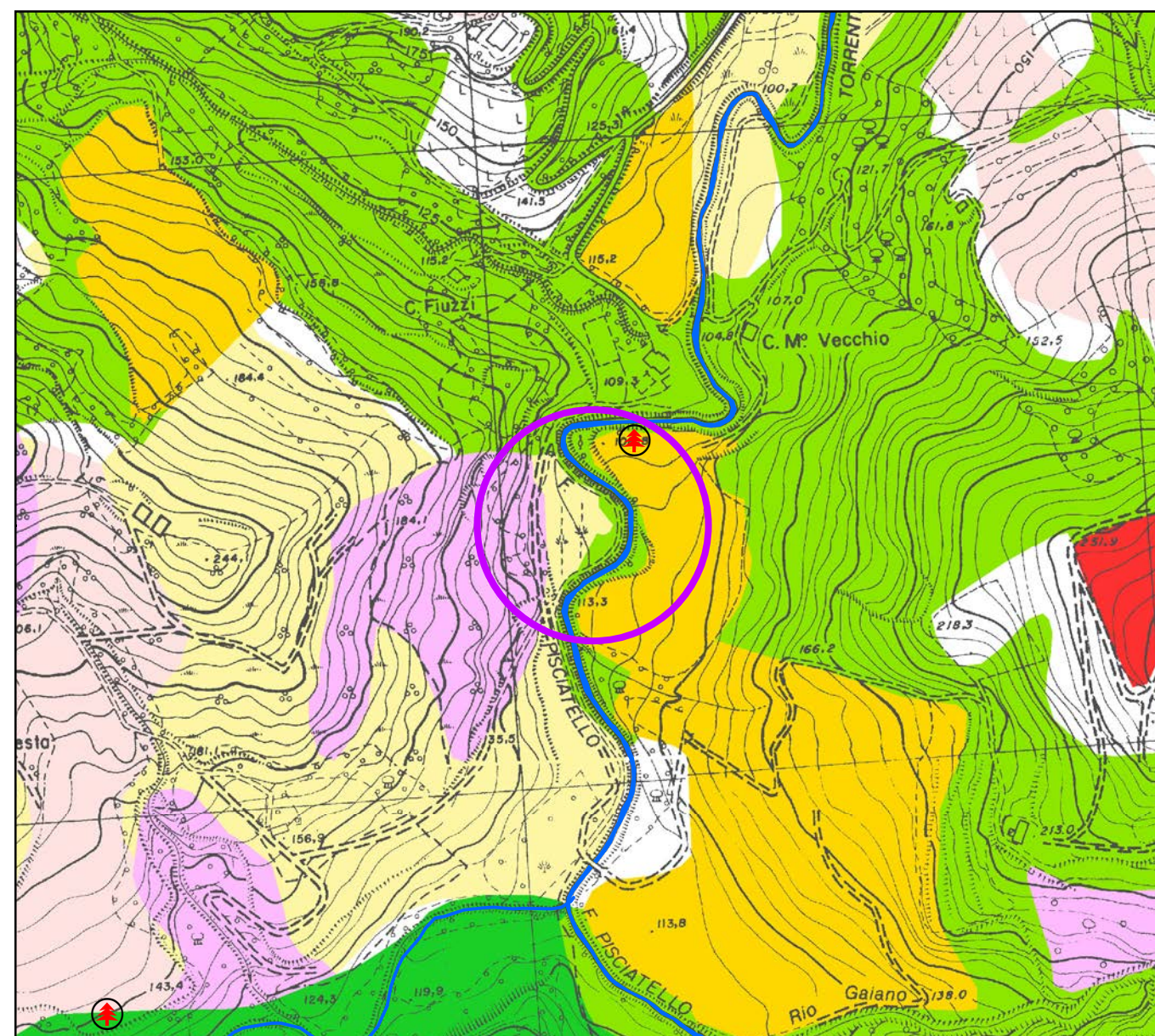

**Tav. 3 - Carta forestale e dell'uso del suolo
Stato modificato**

Scala 1:5.000



PROVINCIA DI FORLÌ-CESENA

**VARIANTE SPECIFICA AL
PIANO TERRITORIALE DI COORDINAMENTO PROVINCIALE
ai sensi dell'art. 27 bis della L.R. 20/2000 e ss.mm.ii.**

Approvato con delibera C.P. n. 68886/146 del 14/09/2006

Integrato con delibera C.P. n. 70346/146 del 19/07/2010

COMUNE DI RONCOFREDDO

Località: Via Rudigliano

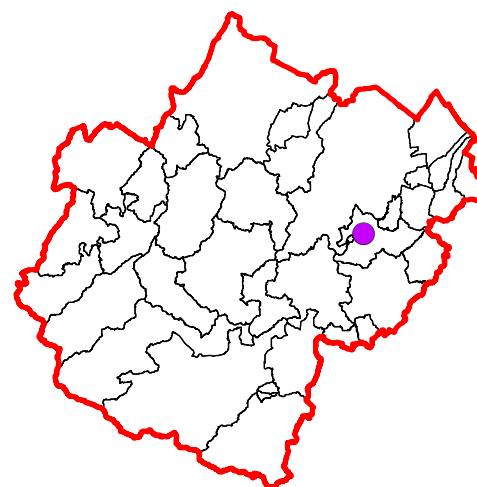

27bis_001_B



Ortofoto PCN (giugno 1998)

Scala 1:5.000



Ortofoto AGEA (2011)

Scala 1:5.000



PROVINCIA DI FORLÌ-CESENA

**VARIANTE SPECIFICA AL
PIANO TERRITORIALE DI COORDINAMENTO PROVINCIALE
ai sensi dell'art. 27 bis della L.R. 20/2000 e ss.mm.ii.**

Approvato con delibera C.P. n. 68886/146 del 14/09/2006

Integrato con delibera C.P. n. 70346/146 del 19/07/2010

COMUNE DI SAN MAURO PASCOLI

Località: capoluogo

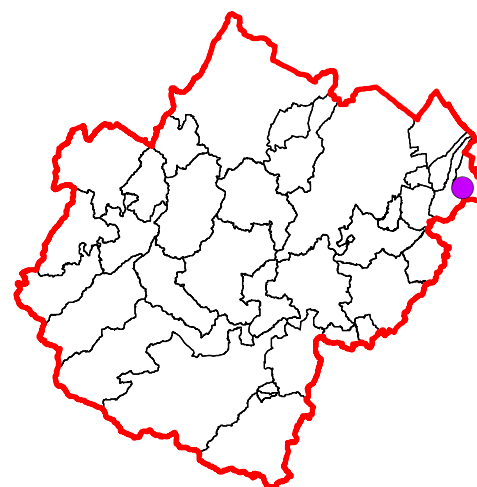

LEGENDA

Sistema forestale e boschivo

- a Formazioni boschive del piano basale submontano
- b Conifere adulte
- c Rimboschimenti recenti
- d Castagneti da frutto
- e Formazioni boschive con dominanza del faggio
- f Boschi misti governati a ceduo

Pianta, gruppo, filare meritevole di tutela

- Filari alberati
- Siepi
- Specie floristiche protette

Formazioni non soggette alle disposizioni dell'art. 10 del PTPR

- g Colture agrarie permanenti: arboricoltura e pioppeti specializzati
- h Cespuglieti: ambienti a vegetazione arbustiva o spazi aperti senza o con poca vegetazione

Sistema delle aree agricole

- Prati stabili
- Seminativi
- Colture specializzate
- Piani di assestamento forestale
- Formazioni boschive igrofile

27bis_007_B

