

Allegato 3

PROVINCIA DI FORLI' - CESENA

PROPOSTA DI VARIANTE CARTOGRAFICA AL PIANO TERRITORIALE PAESISTICO REGIONALE

Varianti che derivano dalla modifica alla tavola n. 3 del PTCP "Carta forestale e dell'uso dei
suoli"

COD. ID. VAR	Comune-località	Tavole PTCP	Tipo di variante
27bis_004_B	Bertinoro-Frattra terme	Tavola 3 foglio 255-NO	Eliminazione del vincolo boschivo nella parte strettamente annessa allo stabilimento termale di Fratta Terme di Bertinoro. Tale porzione presenta vegetazione ed assetto caratteristico di un parco-giardino e pertanto escluso dalla definizione di "bosco" ai sensi del D.Lgs. 18 maggio 2001, n. 227, art. 2, comma 6
27bis_004_C	Bertinoro-Monte Maggio	Tavola 3 foglio 255-NO	Eliminazione del vincolo boschivo in quanto l'area non presenta copertura arborea già dal 1999, data di adozione del PTCP. L'area è escludibile dal vincolo boschivo anche ai sensi del D.Lgs. 18 maggio 2001, n. 227, art. 2, comma 6, dal momento che la parte priva di vegetazione supera l'estensione dei 2000 mq.
FC_046	Cesena-Monte Chicco/Casetto sopra Zreola distinta al Catasto al Foglio 254, Mappali 546, 39, 38	Tavola 3 foglio 255-SE	Riduzione del vincolo boschivo in quanto l'area non presenta copertura arborea già dal 1999, data di adozione del PTCP
FC_016_A	Cesena-San Carlo/C. Curbaia	Tavola 3 foglio 255-SE	Eliminazione del vincolo boschivo in quanto l'area non presenta copertura arborea già dal 1999, data di adozione del PTCP. L'area è escludibile dal vincolo boschivo anche ai sensi del D.Lgs. 18 maggio 2001, n. 227, art. 2, comma 6, dal momento che la parte priva di vegetazione supera l'estensione dei 2000 mq.
005_C_conf	Forlì-Selva di Ladino identificata al Catasto Terreni al Foglio 231, Mappali 212, 213, 216, 219	Tavola 3 foglio 254-NE	Eliminazione del vincolo boschivo in quanto l'area non presenta copertura arborea già dal 1999, data di adozione del PTCP
27bis_007_A	Forlì-Villa Selva	Tavola 3 foglio 240-SO	Eliminazione di una siepe tutelata perchè l'elemento è stato rimosso in data antecedente all'apposizione del vincolo del PTCP adottato con delibera di Consiglio Provinciale n. 15682/43 del 28/04/1999
27bis_007_C	Galeata-Castellaro	Tavola 3 foglio 265-NE	Eliminazione di un'area soggetta a vincolo boschivo all'interno del Vivaio forestale Castellaro
FC_029	Meldola-La Gualchiera sponda destra del Rio Para	Tavola 3 foglio 255-NO	Modifica della perimetrazione di un'area sottoposta a vincolo boschivo a rettifica di un errore risalente al piano approvato nel 2006 e portandola a coerenza con lo stato di fatto, ridefinendo più esattamente anche la perimetrazione nella parte est e ovest
FC_011	Mercato Saraceno-Ca' Vezzano area identificata al Catasto Terreni del Comune di Mercato Saraceno al Foglio 97, Mappali 57, 59, 111, 160 e altri	Tavola 3 foglio 266-NO	Eliminazione del vincolo boschivo in quanto l'area non presenta copertura arborea già dal 1999, data di adozione del PTCP. L'area è escludibile dal vincolo boschivo anche ai sensi del D.Lgs. 18 maggio 2001, n. 227, art. 2, comma 6, dal momento che la parte priva di vegetazione supera l'estensione dei 2000 mq.
FC_041	Mercato Saraceno-Cerfoglio area distinta al Catasto al Foglio 97, Mappali 44, 47, 168, 99 e altri limitrofi	Tavola 3 foglio 266-NO	Eliminazione del vincolo boschivo in quanto l'area non presenta copertura arborea già dal 1999, data di adozione del PTCP. L'area è escludibile dal vincolo boschivo anche ai sensi del D.Lgs. 18 maggio 2001, n. 227, art. 2, comma 6, dal momento che la parte priva di vegetazione supera l'estensione dei 2000 mq.
27bis_012	Mercato Saraceno-Ciola/San Luca identificata al Catasto Terreni al Foglio 64, Mappali 90 e 91	Tavola 3 foglio 266-NO	Ridefinizione del perimetro della copertura boschiva come dall'aereofotogrammetria denominata "Volo Italia 1994" e dalle successive foto aeree antecedenti al 1999
27bis_016	Mercato Saraceno-Monte Finocchio identificata al Catasto Terreni al Foglio 91, Mappale 142	Tavola 3 foglio 266-NO	Eliminazione del vincolo boschivo in quanto l'area non presenta copertura arborea già dal 1999, data di adozione del PTCP. L'area è escludibile dal vincolo boschivo anche ai sensi del D.Lgs. 18 maggio 2001, n. 227, art. 2, comma 6, dal momento che la parte priva di vegetazione supera l'estensione dei 2000 mq.
FC_017	Predappio-Trivella area censita al catasto al Foglio 13, mappale 30	Tavola 3 foglio 254-NE	Modifica della perimetrazione di un'area sottoposta a vincolo boschivo escludendone un fabbricato dell'azienda agricola e portandola a coerenza con lo stato di fatto
FC_020	Predappio-Trivella identificata al Catasto Terreni al Foglio 15, Mappali 590 e altri	Tavola 3 foglio 254-NE	Modifica della perimetrazione di un'area sottoposta a vincolo boschivo a rettifica di un errore risalente al piano approvato nel 2006 e portandola a coerenza con lo stato di fatto.
FC_018	Predappio-Via Zoli	Tavola 3 foglio 254-NE	Riduzione del vincolo boschivo adiacente al Fosso di Predappio Alta, all'interno della zona urbanizzata.
27bis_001_C	Roncofreddo-Diolaguardia identificata al Catasto al Foglio 1, Mappali 143, 144, 150, 189, 190, 192, 300	Tavola 3 foglio 255-SE	Modifica della perimetrazione dell'area sottoposta a vincolo boschivo con riduzione dell'areale classificato quale rimboschimenti recenti ed ampliamento per ricomprendere una parte adiacente coperta da vegetazione.
27bis_001_D	Roncofreddo-Via Doccia identificata al Catasto Terreni al Foglio 12, Mappali 54-55-79-210-211-	Tavola 3 foglio 255-SE	Limitata ridefinizione del perimetro della copertura boschiva data la presenza di coltura ad uliveto all'interno dell'areale forestale come dall'aereofotogrammetria denominata "Volo Italia 1994" e dalle successive foto aeree antecedenti al 1999.

	230-231-213		
27bis_001_B	Roncofreddo-Via Rudigliano identificato al Catasto al Foglio 15, Mappali 228, 92, 93,	Tavola 3 foglio 255-SE	Eliminazione del vincolo boschivo in quanto l'area non presenta copertura arborea già dal 1999, data di adozione del PTCP.L'area è escludibile dal vincolo boschivo anche ai sensi del D.Lgs. 18 maggio 2001, n. 227, art. 2, comma 6, dal momento che la parte priva di vegetazione supera l'estensione dei 2000 mq.
27bis_007_B	S. Mauro Pascoli-capoluogo	Tavola 3 foglio 256-NO	Eliminazione di due filari tutelati perchè gli elemento risultano inesistenti in data antecedente all'apposizione del vincolo del PTCP adottato con delibera di Consiglio Provinciale n. 15682/43 del 28/04/1999.
FC_025	Sarsina-Castel d'Alfero	Tavola 3 foglio 266-SO	Eliminazione del vincolo boschivo nel centro storico di Castel d'Alfero, in quanto l'area non presenta copertura arborea già dal 1999, data di adozione del PTCP.
27bis_007_F	Sarsina- Molino della Tomba	Tavola 3 foglio 266-SO	Ridefinizione del sistema forestale e boschivo dell'area, attualmente non rappresentata sulla base di un errato confine provinciale.
FC_012	Sarsina-Poggio terreni censiti al Catasto del Comune di Sarsina al foglio 54, mappali 125, 121, 12, 124, 127, 126 e al foglio 55, mappale 28	Tavola 3 foglio 266-NO	Eliminazione del vincolo boschivo in quanto l'area non presenta copertura arborea già dal 1999, data di adozione del PTCP.L'area è escludibile dal vincolo boschivo anche ai sensi del D.Lgs. 18 maggio 2001, n. 227, art. 2, comma 6, dal momento che la parte priva di vegetazione supera l'estensione dei 2000 mq.
FC_042	Sarsina-San Martino/Aie distinta al Catasto al Foglio 48, Mappali 368 e altri limitrofi	Tavola 3 foglio 266-NO	Eliminazione del vincolo boschivo in quanto l'area non presenta copertura arborea già dal 1999, data di adozione del PTCP. L'area è escludibile dal vincolo boschivo anche ai sensi del D.Lgs. 18 maggio 2001, n. 227, art. 2, comma 6, dal momento che la parte priva di vegetazione supera l'estensione dei 2000 mq.
FC_001	Verghereto-Alfero area del "Parco delle Begonie" censita al Catasto terreni del Comune di Verghereto al Foglio 7, mappali 315, 316, 317	Tavola 3 foglio 266-SO	Riduzione del vincolo boschivo su una parte edificabile, già attualmente mantenuta a giardino/parco.



PROVINCIA DI FORLÌ-CESENA

**VARIANTE SPECIFICA AL
PIANO TERRITORIALE DI COORDINAMENTO PROVINCIALE
ai sensi dell'art. 27 bis della L.R. 20/2000 e ss.mm.ii.**

Approvato con delibera C.P. n. 68886/146 del 14/09/2006

Integrato con delibera C.P. n. 70346/146 del 19/07/2010

COMUNE DI BERTINORO

Località: Fratta Terme

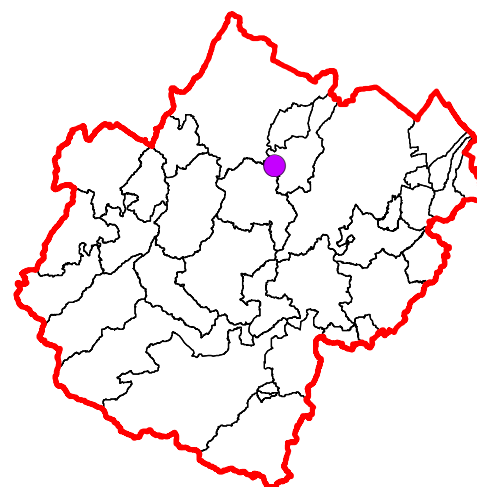

LEGENDA

Sistema forestale e boschivo

- a Formazioni boschive del piano basale submontano
- b Conifere adulte
- c Rimboschimenti recenti
- d Castagneti da frutto
- e Formazioni boschive con dominanza del faggio
- f Boschi misti governati a ceduo

Pianta, gruppo, filare meritevole di tutela

- Filari alberati
- Siepi
- Specie floristiche protette

Formazioni non soggette alle disposizioni dell'art. 10 del PTPR

- g Colture agrarie permanenti: arboricoltura e pioppeti specializzati
- h Cespuglieti: ambienti a vegetazione arbustiva o spazi aperti senza o con poca vegetazione

Sistema delle aree agricole

- Prati stabili
- Seminativi
- Colture specializzate
- Piani di assestamento forestale
- Formazioni boschive igrofile

27bis_004_B

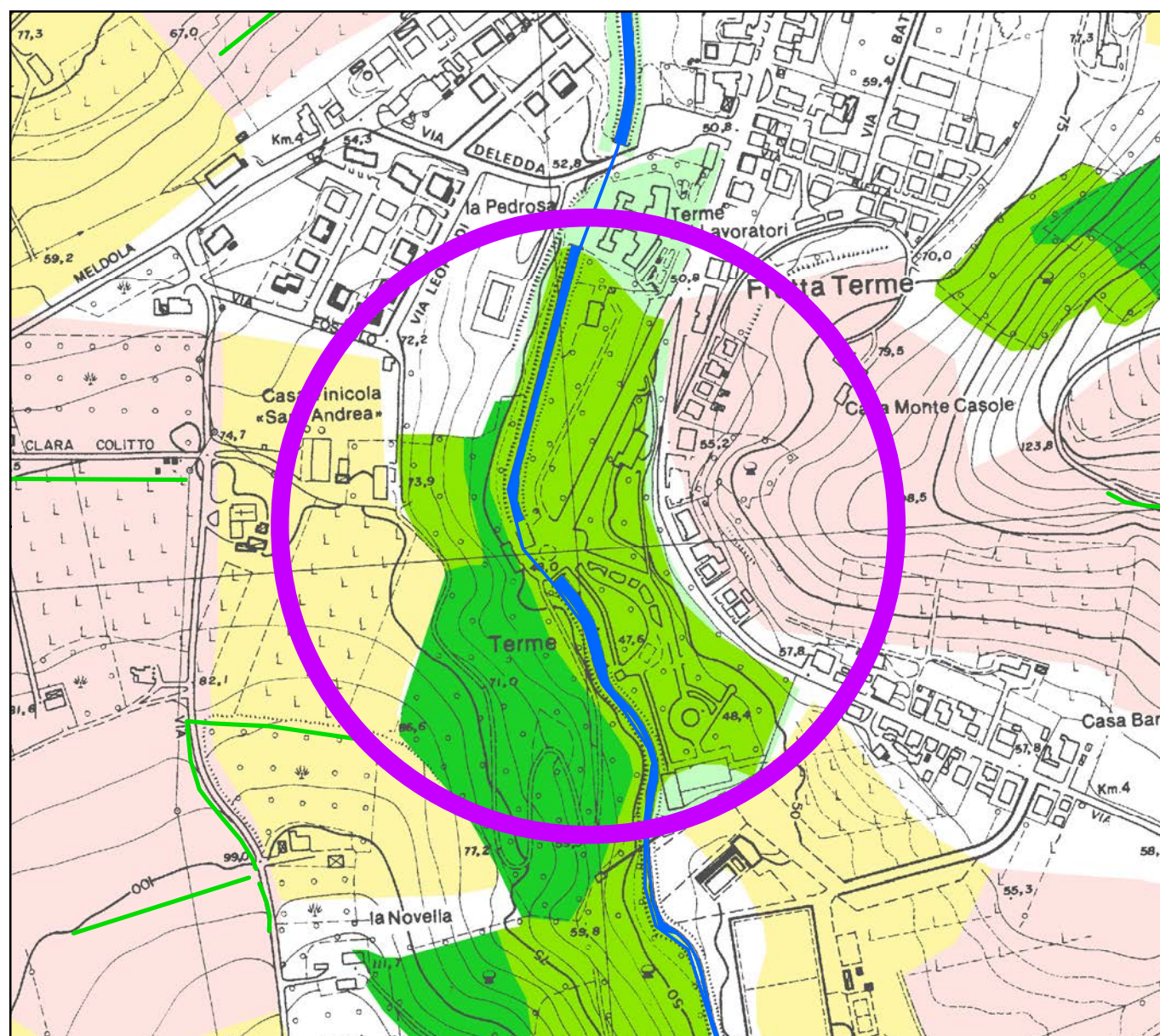

**Tav. 3 - Carta forestale e dell'uso del suolo
Stato vigente**

Scala 1:5.000

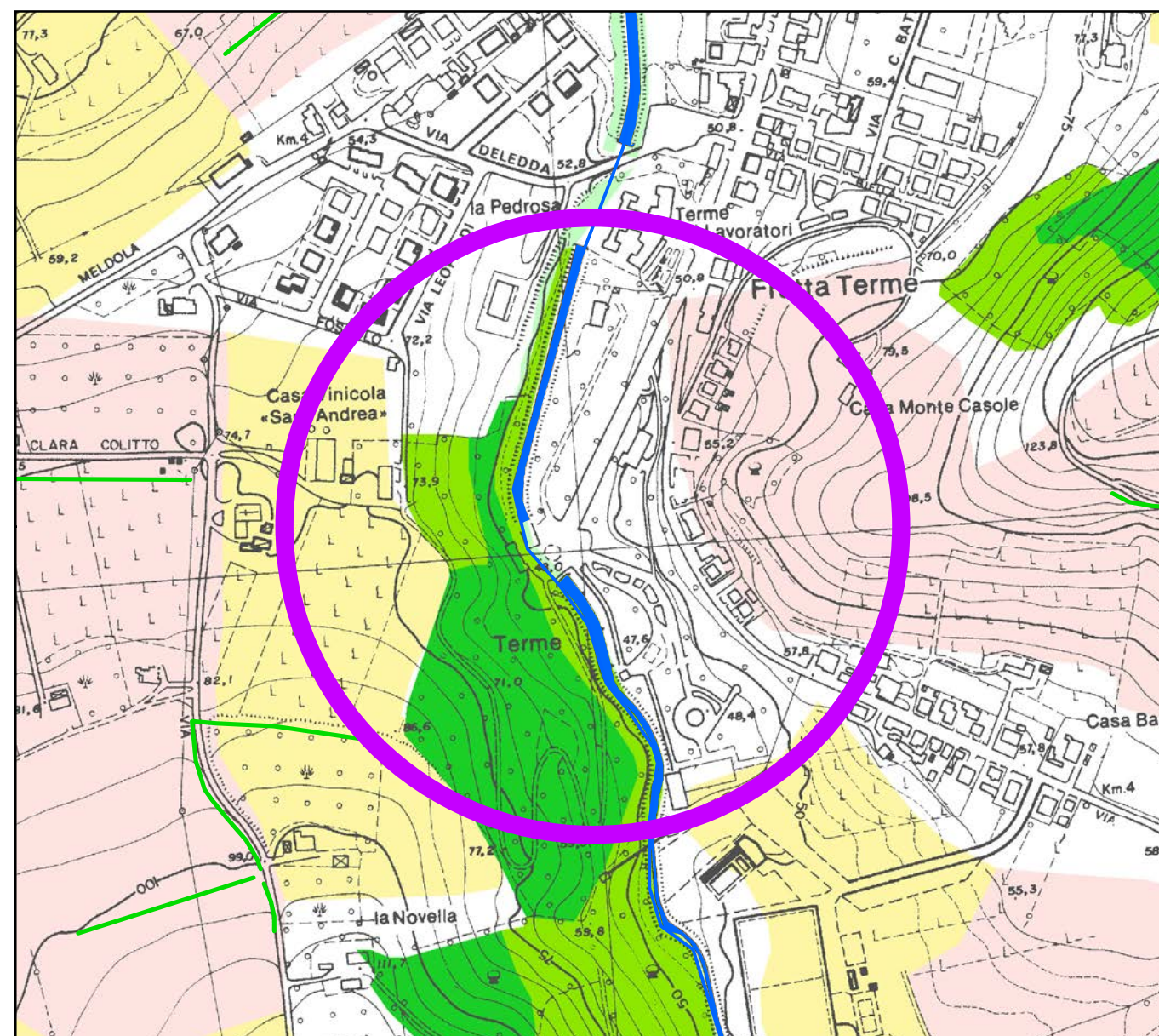

**Tav. 3 - Carta forestale e dell'uso del suolo
Stato modificato**

Scala 1:5.000



PROVINCIA DI FORLÌ-CESENA

**VARIANTE SPECIFICA AL
PIANO TERRITORIALE DI COORDINAMENTO PROVINCIALE
ai sensi dell'art. 27 bis della L.R. 20/2000 e ss.mm.ii.**

Approvato con delibera C.P. n. 68886/146 del 14/09/2006

Integrato con delibera C.P. n. 70346/146 del 19/07/2010

COMUNE DI BERTINORO

Località: Fratta Terme

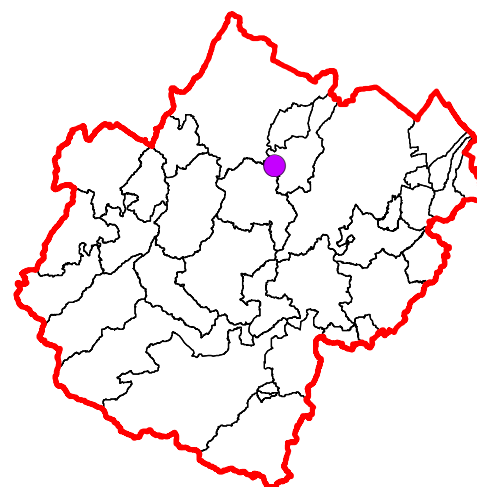

27bis_004_B



Ortofoto PCN (giugno 1998)

Scala 1:5.000



Ortofoto AGEA (2011)

Scala 1:5.000



PROVINCIA DI FORLÌ-CESENA

**VARIANTE SPECIFICA AL
PIANO TERRITORIALE DI COORDINAMENTO PROVINCIALE
ai sensi dell'art. 27 bis della L.R. 20/2000 e ss.mm.ii.**

Approvato con delibera C.P. n. 68886/146 del 14/09/2006

Integrato con delibera C.P. n. 70346/146 del 19/07/2010

COMUNE DI BERTINORO

Località: Monte Maggio

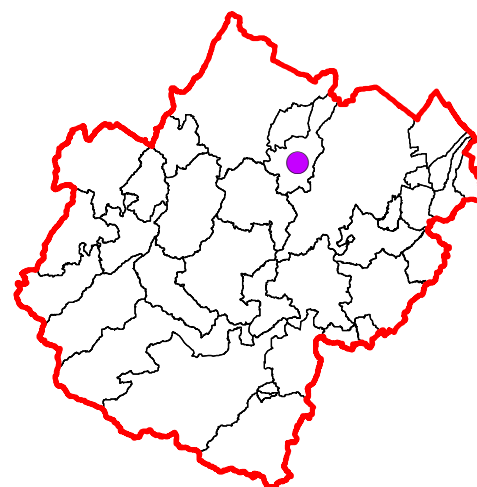

LEGENDA

Sistema forestale e boschivo

- a Formazioni boschive del piano basale submontano
- b Conifere adulte
- c Rimboschimenti recenti
- d Castagneti da frutto
- e Formazioni boschive con dominanza del faggio
- f Boschi misti governati a ceduo

Pianta, gruppo, filare meritevole di tutela

- Filari alberati
- Siepi
- Specie floristiche protette

Formazioni non soggette alle disposizioni dell'art. 10 del PTPR

- g Colture agrarie permanenti: arboricoltura e pioppeti specializzati
- h Cespuglieti: ambienti a vegetazione arbustiva o spazi aperti senza o con poca vegetazione

Sistema delle aree agricole

- Prati stabili
- Seminativi
- Colture specializzate
- Piani di assestamento forestale
- Formazioni boschive igrofile

27bis_004_C

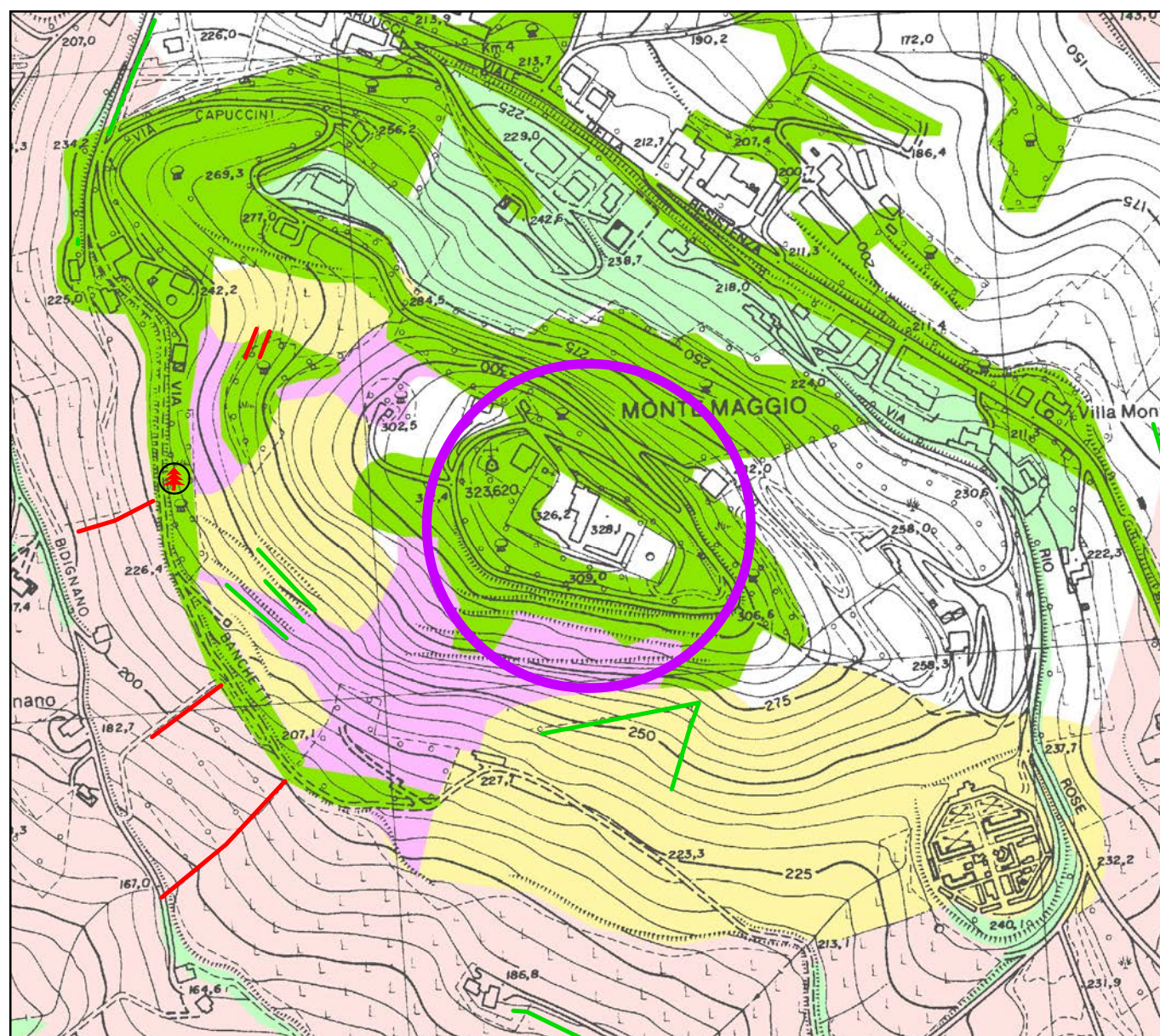

**Tav. 3 - Carta forestale e dell'uso del suolo
Stato vigente**

Scala 1:5.000

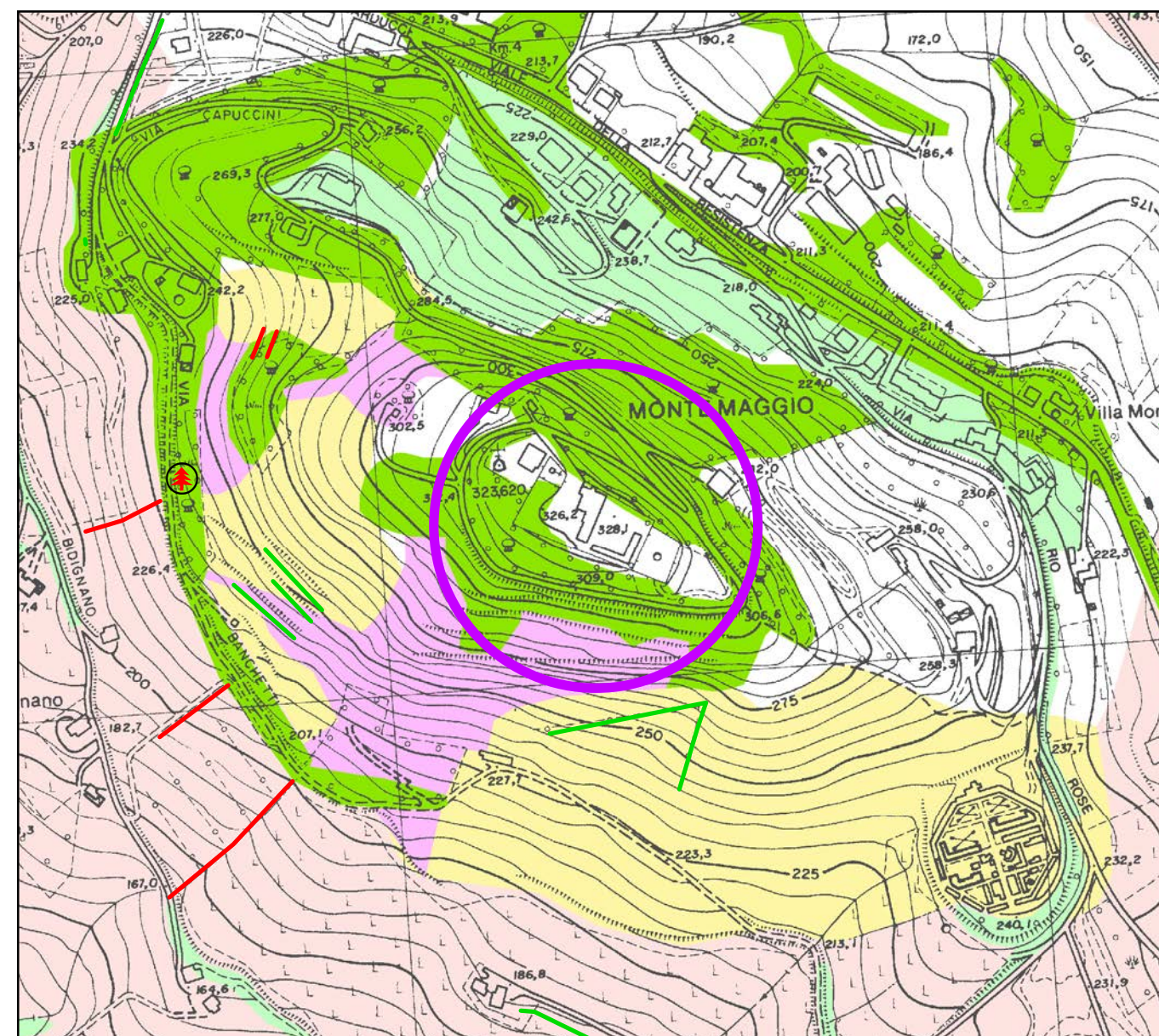

**Tav. 3 - Carta forestale e dell'uso del suolo
Stato modificato**

Scala 1:5.000



PROVINCIA DI FORLÌ-CESENA

**VARIANTE SPECIFICA AL
PIANO TERRITORIALE DI COORDINAMENTO PROVINCIALE
ai sensi dell'art. 27 bis della L.R. 20/2000 e ss.mm.ii.**

Approvato con delibera C.P. n. 68886/146 del 14/09/2006

Integrato con delibera C.P. n. 70346/146 del 19/07/2010

COMUNE DI BERTINORO

Località: Monte Maggio

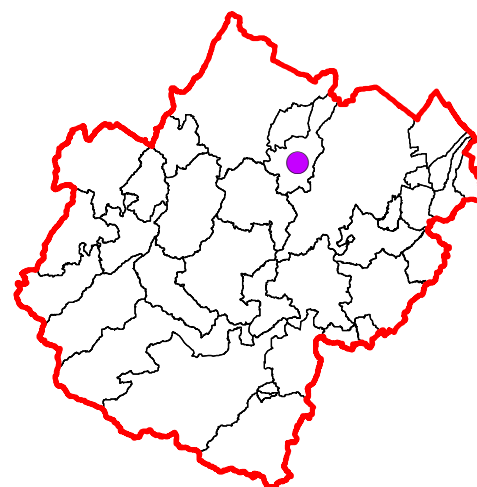

27bis_004_C



Ortofoto PCN (giugno 1998)

Scala 1:5.000



Ortofoto AGEA (2011)

Scala 1:5.000



PROVINCIA DI FORLÌ-CESENA

**VARIANTE SPECIFICA AL
PIANO TERRITORIALE DI COORDINAMENTO PROVINCIALE
ai sensi dell'art. 27 bis della L.R. 20/2000 e ss.mm.ii.**

Approvato con delibera C.P. n. 68886/146 del 14/09/2006

Integrato con delibera C.P. n. 70346/146 del 19/07/2010

COMUNE DI CESENA

Località: Monte Chicco - Casetto sopra Zreola

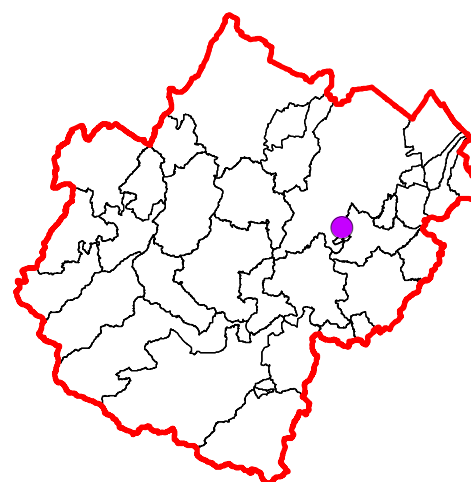

LEGENDA

Sistema forestale e boschivo

- a Formazioni boschive del piano basale submontano
- b Conifere adulte
- c Rimboschimenti recenti
- d Castagneti da frutto
- e Formazioni boschive con dominanza del faggio
- f Boschi misti governati a ceduo

Pianta, gruppo, filare meritevole di tutela

- Filari alberati
- Siepi
- Specie floristiche protette

Formazioni non soggette alle disposizioni dell'art. 10 del PTR

- g Colture agrarie permanenti: arboricoltura e pioppeti specializzati
- h Cespuglieti: ambienti a vegetazione arbustiva o spazi aperti senza o con poca vegetazione

Sistema delle aree agricole

- Prati stabili
- Seminativi
- Colture specializzate

Piani di assestamento forestale

- Formazioni boschive igrofile

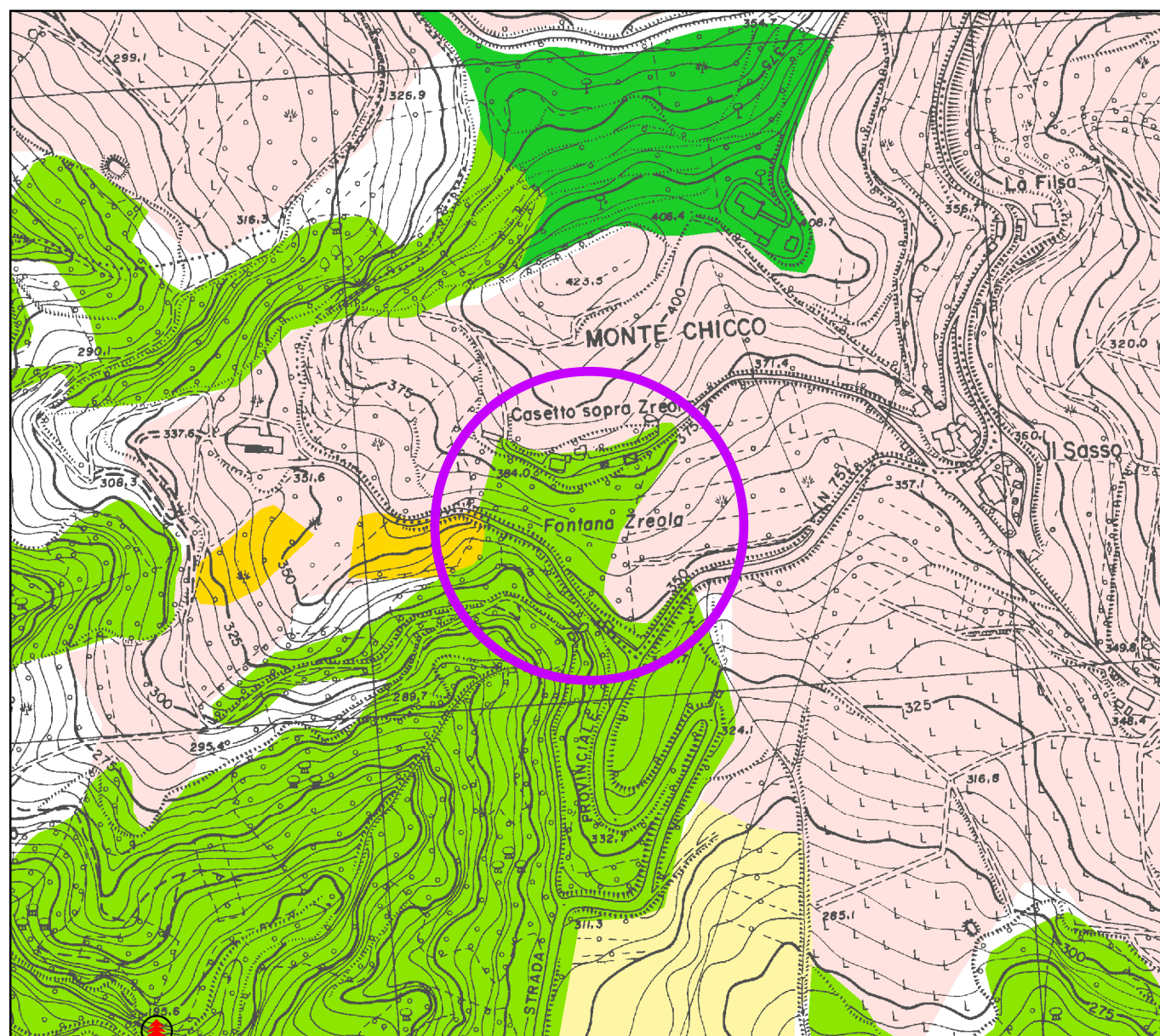

Tav. 3 - Carta forestale e dell'uso del suolo

Stato vigente

Scala 1:5.000

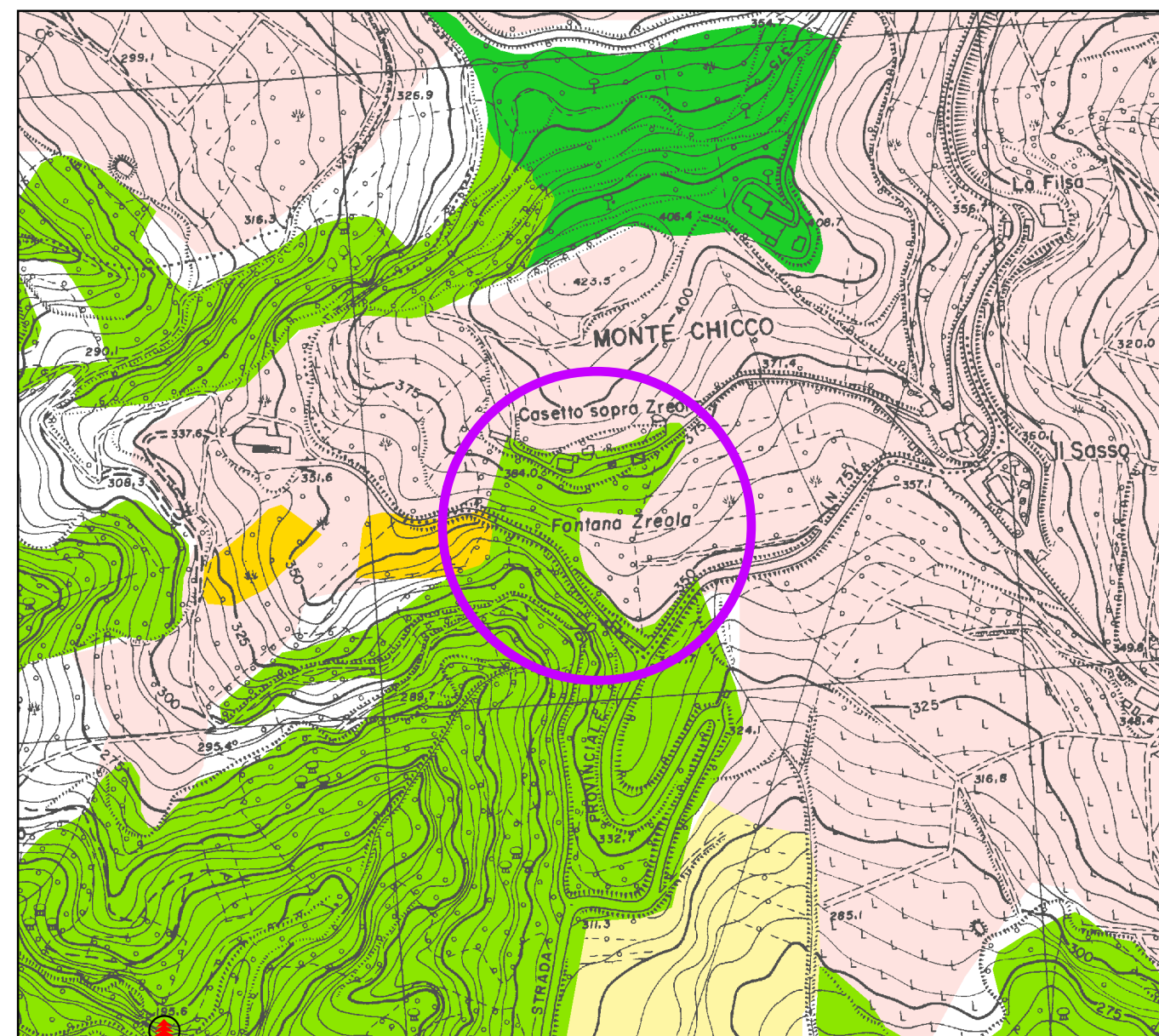

Tav. 3 - Carta forestale e dell'uso del suolo

Stato modificato

Scala 1:5.000



PROVINCIA DI FORLÌ-CESENA

**VARIANTE SPECIFICA AL
PIANO TERRITORIALE DI COORDINAMENTO PROVINCIALE
ai sensi dell'art. 27 bis della L.R. 20/2000 e ss.mm.ii.**

Approvato con delibera C.P. n. 68886/146 del 14/09/2006
Integrato con delibera C.P. n. 70346/146 del 19/07/2010

COMUNE DI CESENA

Località: Monte Chicco - Casetto sopra Zreola

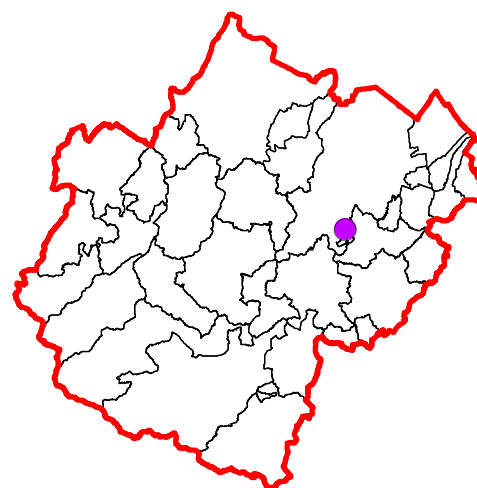

FC_046

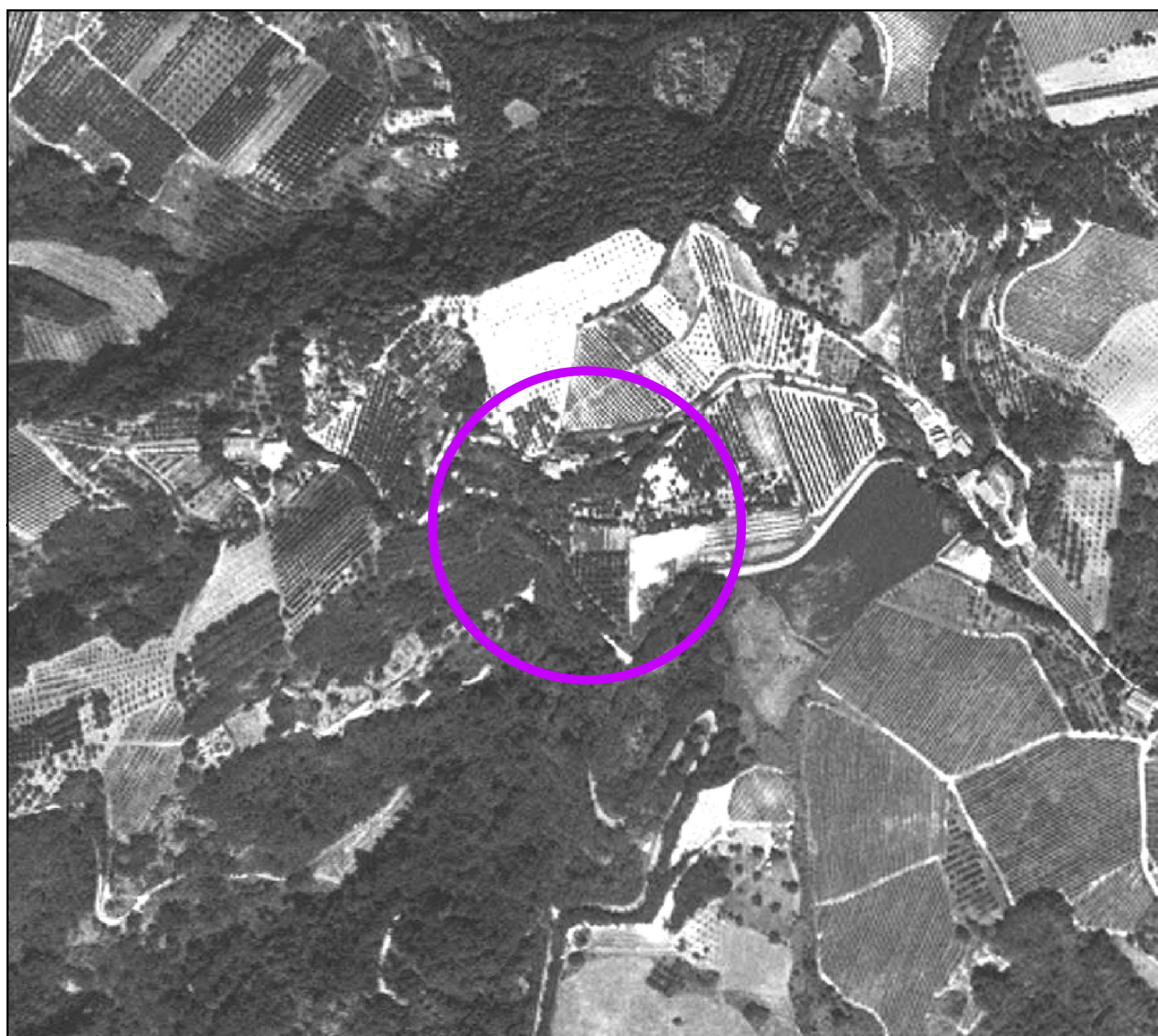

Ortofoto AIMA (1997)

Scala 1:5.000

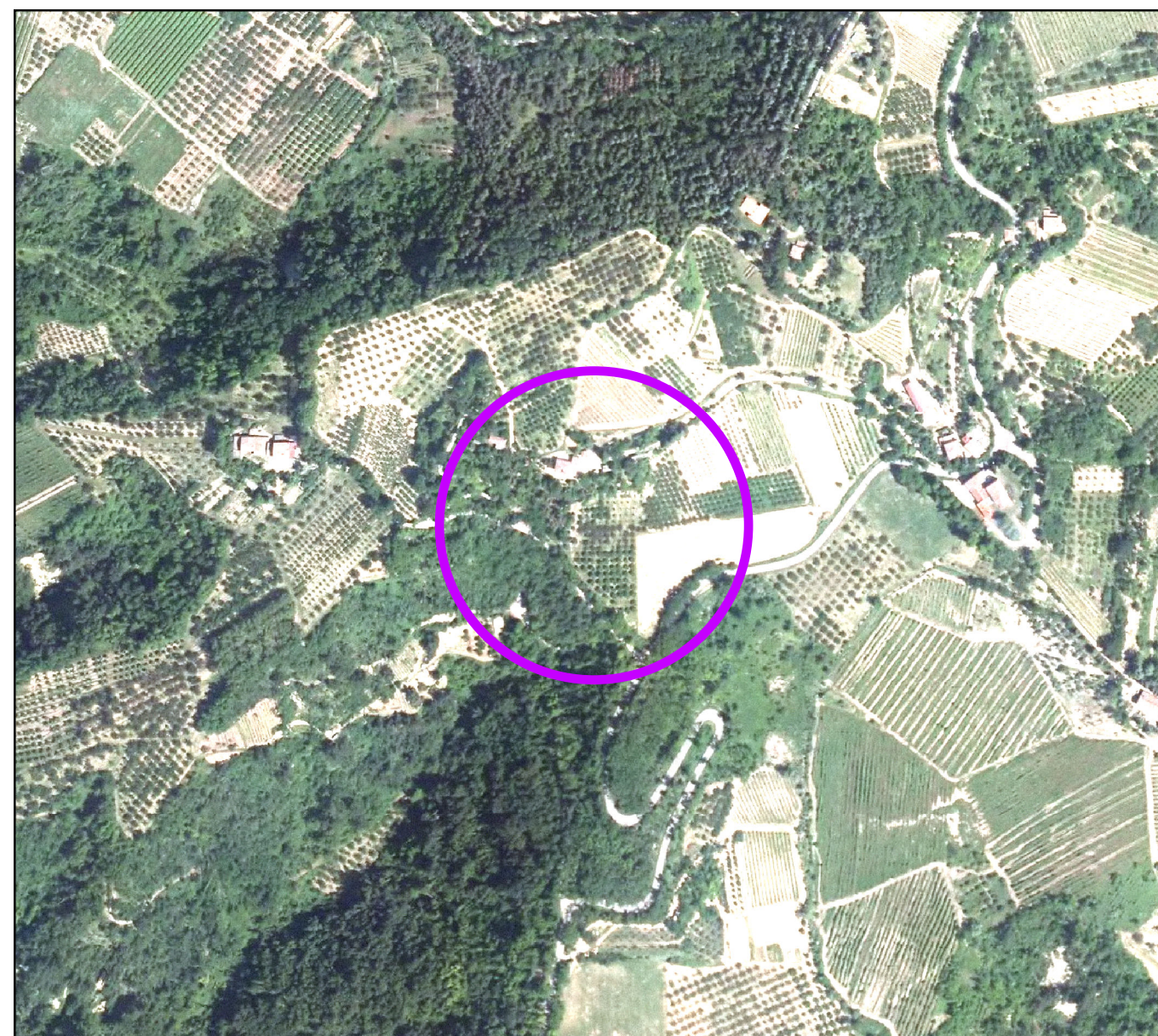

Ortofoto AGEA (2011)

Scala 1:5.000



PROVINCIA DI FORLÌ-CESENA

**VARIANTE SPECIFICA AL
PIANO TERRITORIALE DI COORDINAMENTO PROVINCIALE
ai sensi dell'art. 27 bis della L.R. 20/2000 e ss.mm.ii.**

Approvato con delibera C.P. n. 68886/146 del 14/09/2006

Integrato con delibera C.P. n. 70346/146 del 19/07/2010

COMUNE DI CESENA

Località: San Carlo - C. Curbaia

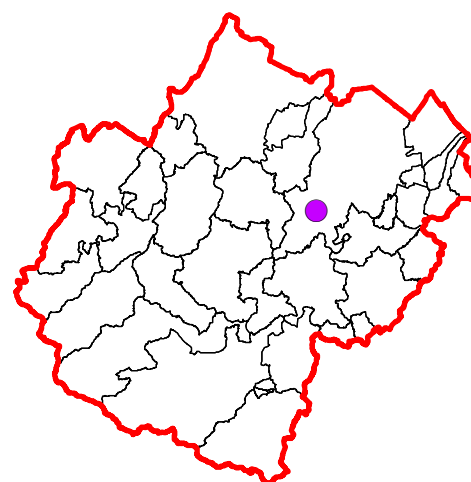

LEGENDA

Sistema forestale e boschivo

- a Formazioni boschive del piano basale submontano
- b Conifere adulte
- c Rimboschimenti recenti
- d Castagneti da frutto
- e Formazioni boschive con dominanza del faggio
- f Boschi misti governati a ceduo

Pianta, gruppo, filare meritevole di tutela

- Filari alberati
- Siepi
- Specie floristiche protette

Formazioni non soggette alle disposizioni dell'art. 10 del PTPR

- g Colture agrarie permanenti: arboricoltura e pioppeti specializzati
- h Cespuglieti: ambienti a vegetazione arbustiva o spazi aperti senza o con poca vegetazione

Sistema delle aree agricole

- Prati stabili
- Seminativi
- Colture specializzate
- Piani di assestamento forestale
- Formazioni boschive igrofile

FC_016_A

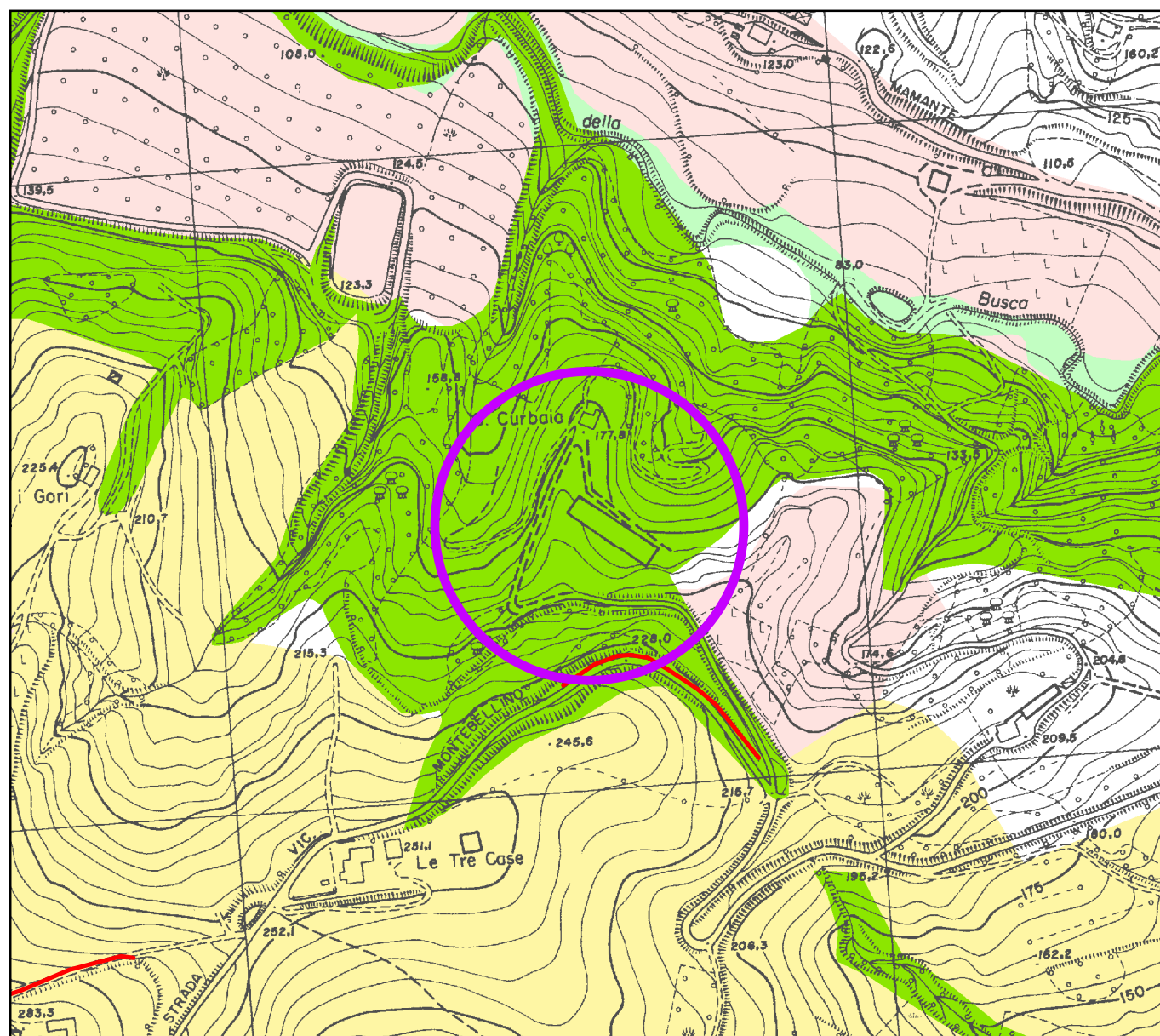

Tav. 3 - Carta forestale e dell'uso del suolo

Stato vigente

Scala 1:5.000

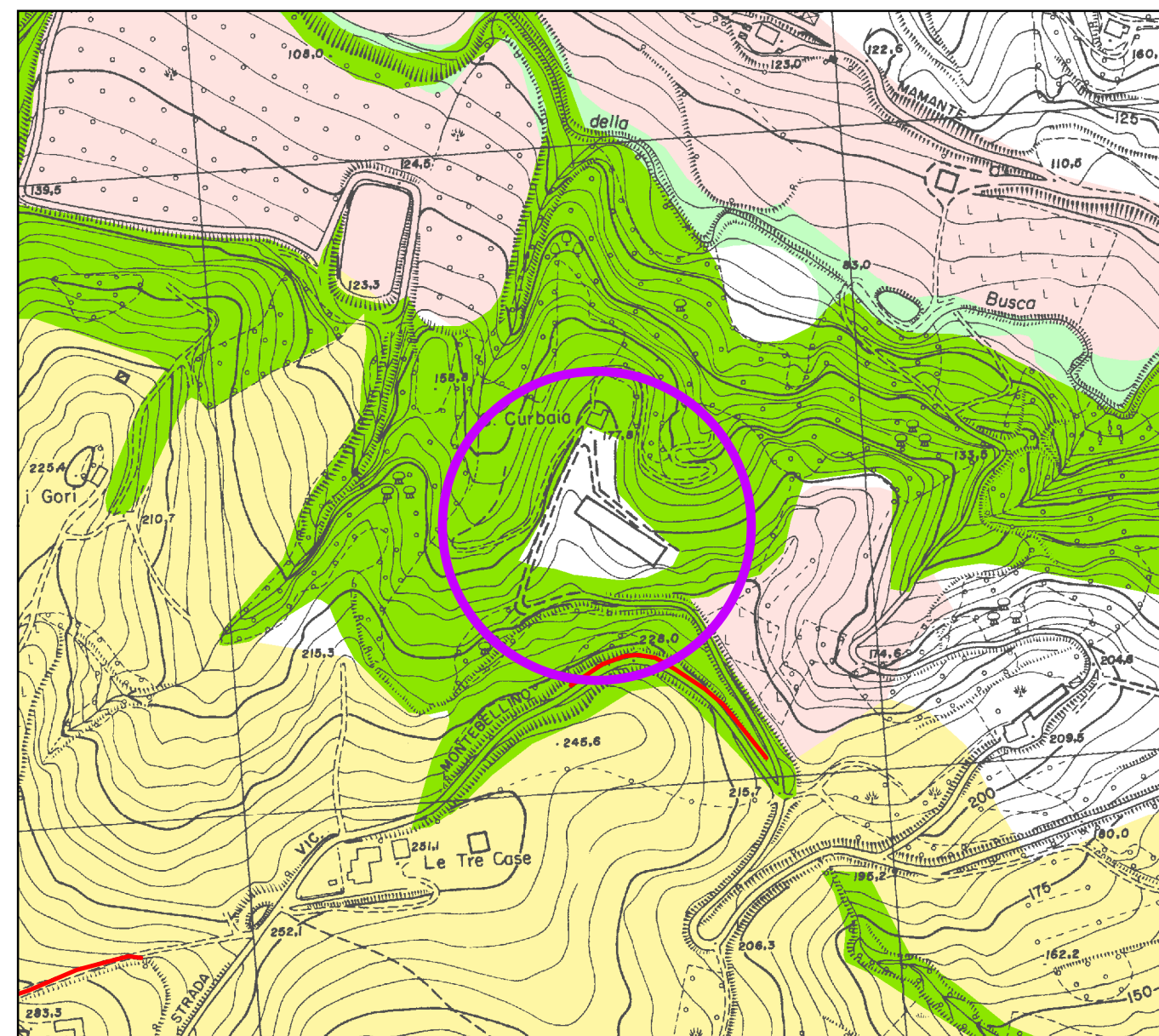

Tav. 3 - Carta forestale e dell'uso del suolo

Stato modificato

Scala 1:5.000



PROVINCIA DI FORLÌ-CESENA

FC_016_A

**VARIANTE SPECIFICA AL
PIANO TERRITORIALE DI COORDINAMENTO PROVINCIALE
ai sensi dell'art. 27 bis della L.R. 20/2000 e ss.mm.ii.**

Approvato con delibera C.P. n. 68886/146 del 14/09/2006
Integrato con delibera C.P. n. 70346/146 del 19/07/2010

COMUNE DI CESENA

Località: San Carlo - C. Curbaia

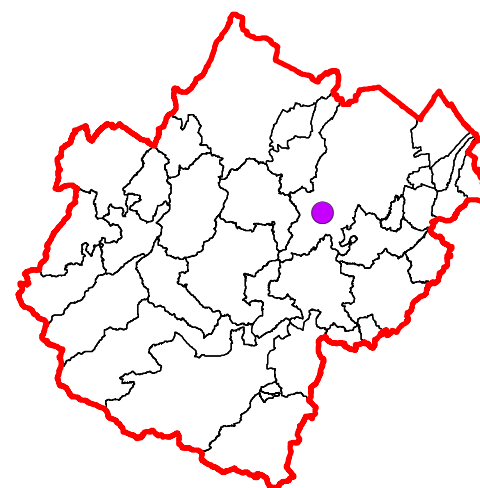

Ortofoto AIMA (1997)

Scala 1:5.000



Ortofoto AGEA (2011)

Scala 1:5.000



PROVINCIA DI FORLÌ-CESENA

**VARIANTE SPECIFICA AL
PIANO TERRITORIALE DI COORDINAMENTO PROVINCIALE
ai sensi dell'art. 27 bis della L.R. 20/2000 e ss.mm.ii.**

Approvato con delibera C.P. n. 68886/146 del 14/09/2006

Integrato con delibera C.P. n. 70346/146 del 19/07/2010

COMUNE DI FORLÌ

Località: Selva di Ladino

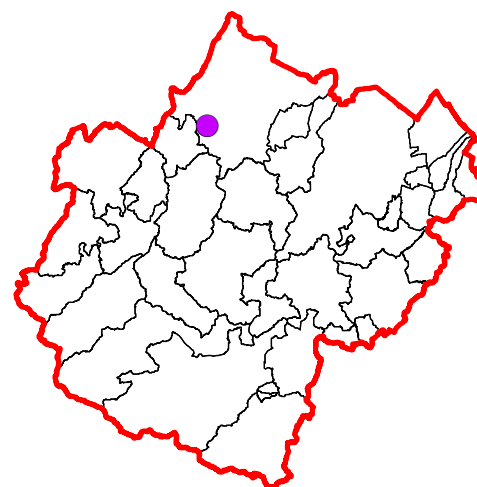

LEGENDA

Sistema forestale e boschivo

- a Formazioni boschive del piano basale submontano
- b Conifere adulte
- c Rimboschimenti recenti
- d Castagneti da frutto
- e Formazioni boschive con dominanza del faggio
- f Boschi misti governati a ceduo

Pianta, gruppo, filare meritevole di tutela

- Filari alberati
- Siepi
- Specie floristiche protette

Formazioni non soggette alle disposizioni dell'art. 10 del PTPR

- g Colture agrarie permanenti: arboricoltura e pioppeti specializzati
- h Cespuglieti: ambienti a vegetazione arbustiva o spazi aperti senza o con poca vegetazione

Sistema delle aree agricole

- Prati stabili
- Seminativi
- Colture specializzate
- Piani di assestamento forestale
- Formazioni boschive igrofile

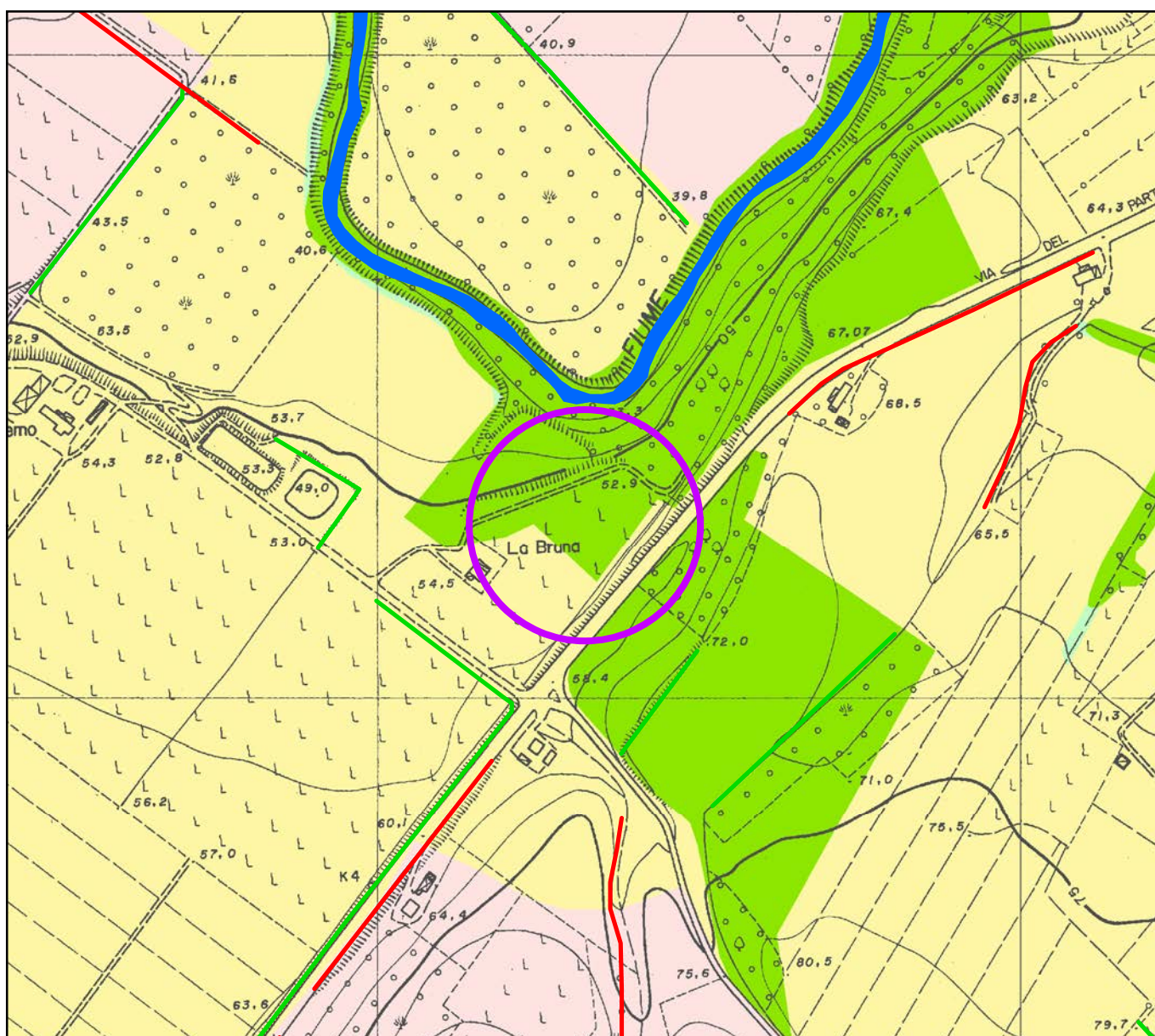

**Tav. 3 - Carta forestale e dell'uso del suolo
Stato vigente**

Scala 1:5.000

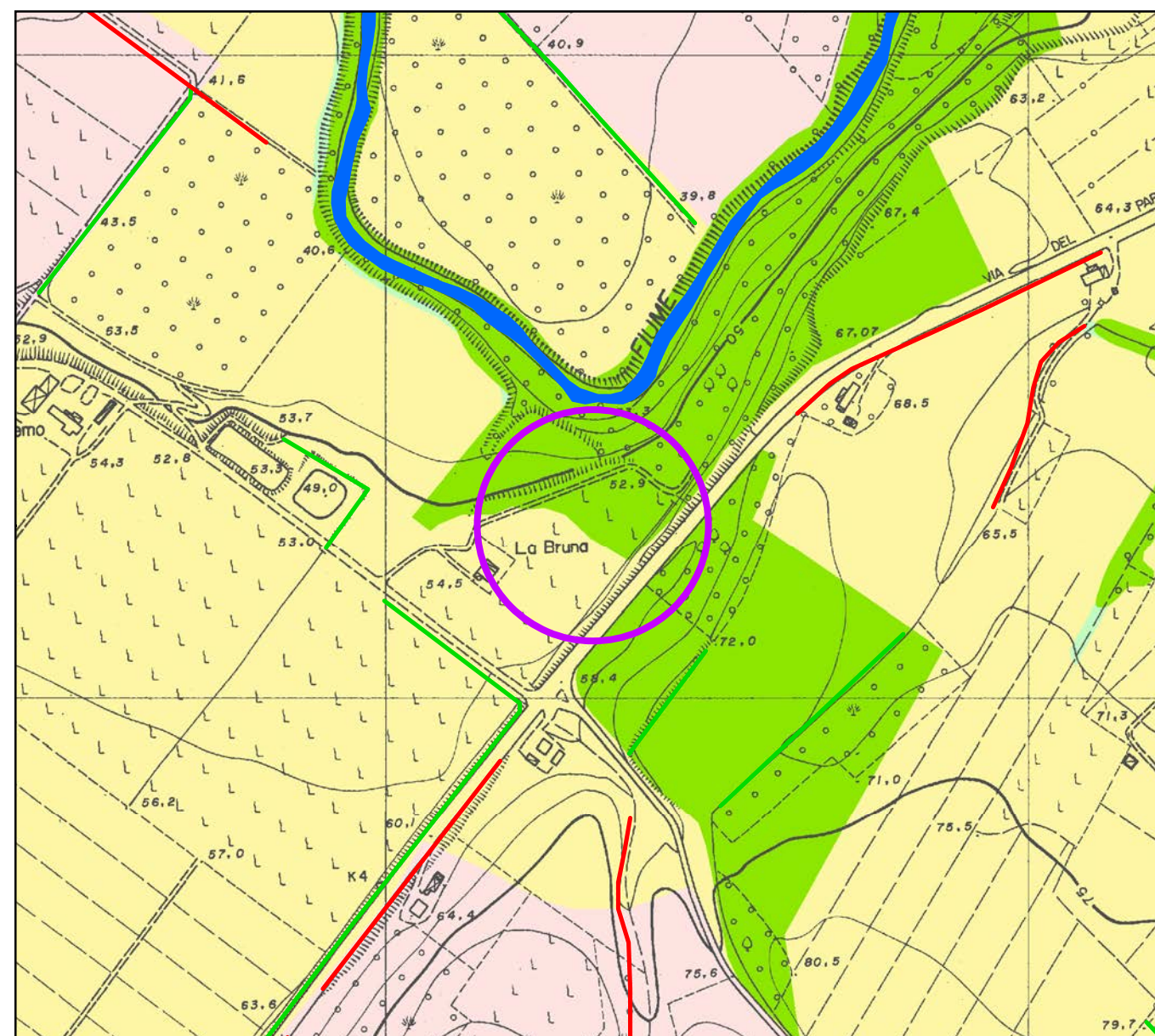

**Tav. 3 - Carta forestale e dell'uso del suolo
Stato modificato**

Scala 1:5.000



PROVINCIA DI FORLÌ-CESENA

**VARIANTE SPECIFICA AL
PIANO TERRITORIALE DI COORDINAMENTO PROVINCIALE
ai sensi dell'art. 27 bis della L.R. 20/2000 e ss.mm.ii.**

Approvato con delibera C.P. n. 68886/146 del 14/09/2006

Integrato con delibera C.P. n. 70346/146 del 19/07/2010

COMUNE DI FORLÌ

Località: Selva di Ladino

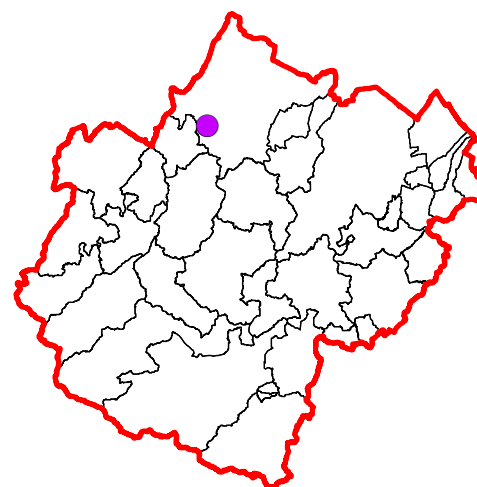

.....005_C_conf



Ortofoto PCN (giugno 1998)

Scala 1:5.000

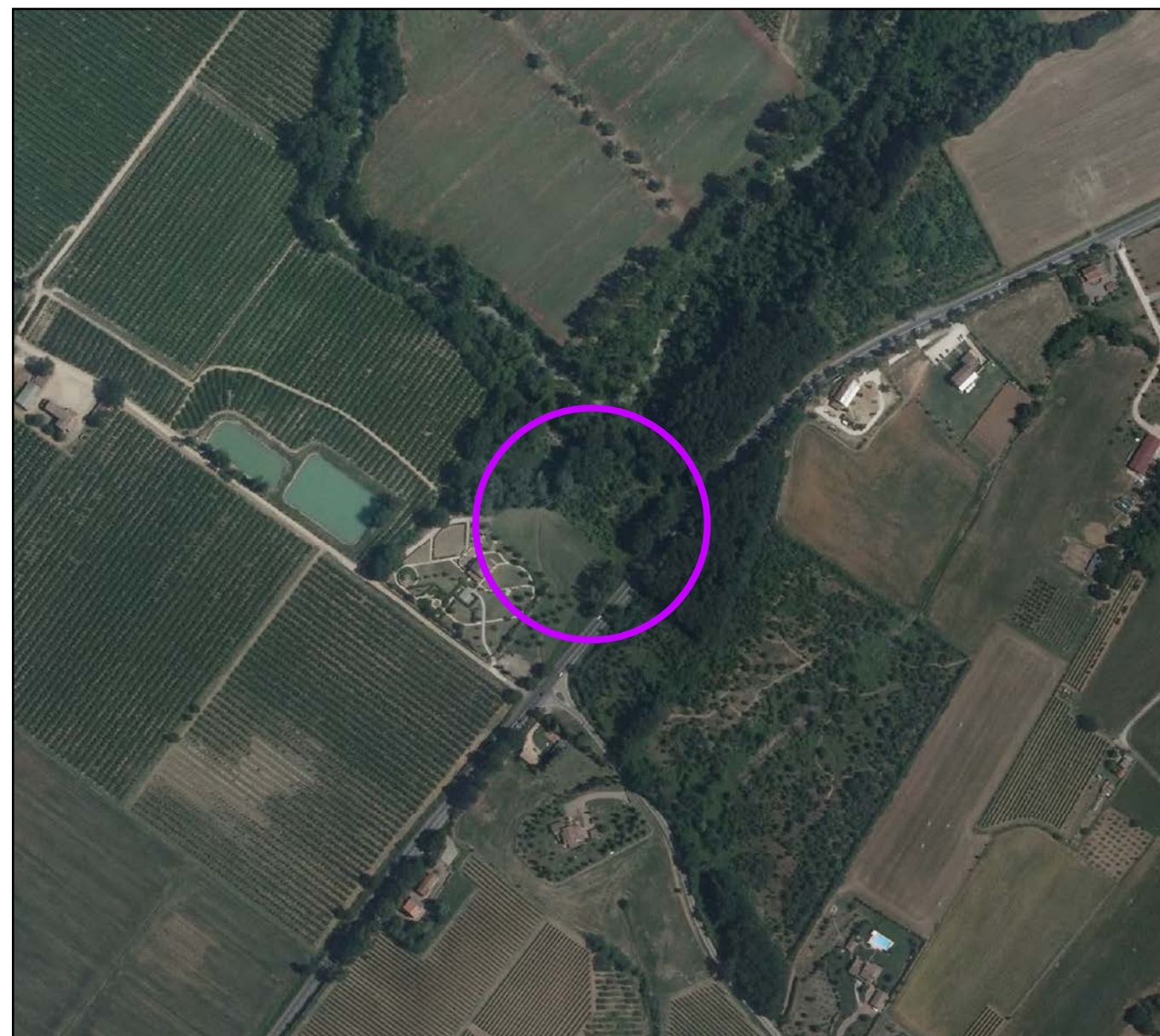

Ortofoto AGEA (2011)

Scala 1:5.000



PROVINCIA DI FORLÌ-CESENA

**VARIANTE SPECIFICA AL
PIANO TERRITORIALE DI COORDINAMENTO PROVINCIALE
ai sensi dell'art. 27 bis della L.R. 20/2000 e ss.mm.ii.**

Approvato con delibera C.P. n. 68886/146 del 14/09/2006

Integrato con delibera C.P. n. 70346/146 del 19/07/2010

COMUNE DI FORLÌ

Località: Villa Selva

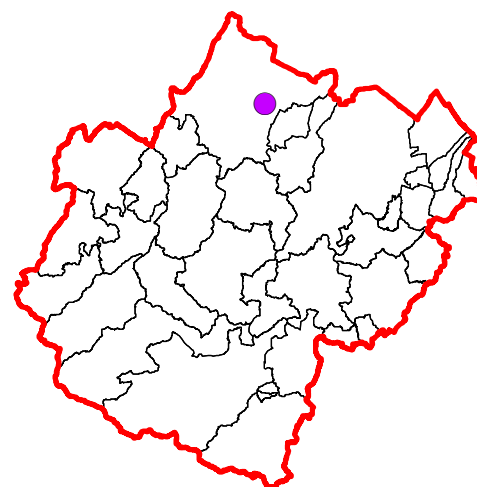

LEGENDA

Sistema forestale e boschivo

- a Formazioni boschive del piano basale submontano
- b Conifere adulte
- c Rimboschimenti recenti
- d Castagneti da frutto
- e Formazioni boschive con dominanza del faggio
- f Boschi misti governati a ceduo

Pianta, gruppo, filare meritevole di tutela

- Filari alberati
- Siepi
- Specie floristiche protette

Formazioni non soggette alle disposizioni dell'art. 10 del PTPR

- g Colture agrarie permanenti: arboricoltura e pioppeti specializzati
- h Cespuglieti: ambienti a vegetazione arbustiva o spazi aperti senza o con poca vegetazione

Sistema delle aree agricole

- Prati stabili
- Seminativi
- Colture specializzate
- Piani di assestamento forestale
- Formazioni boschive igrofile

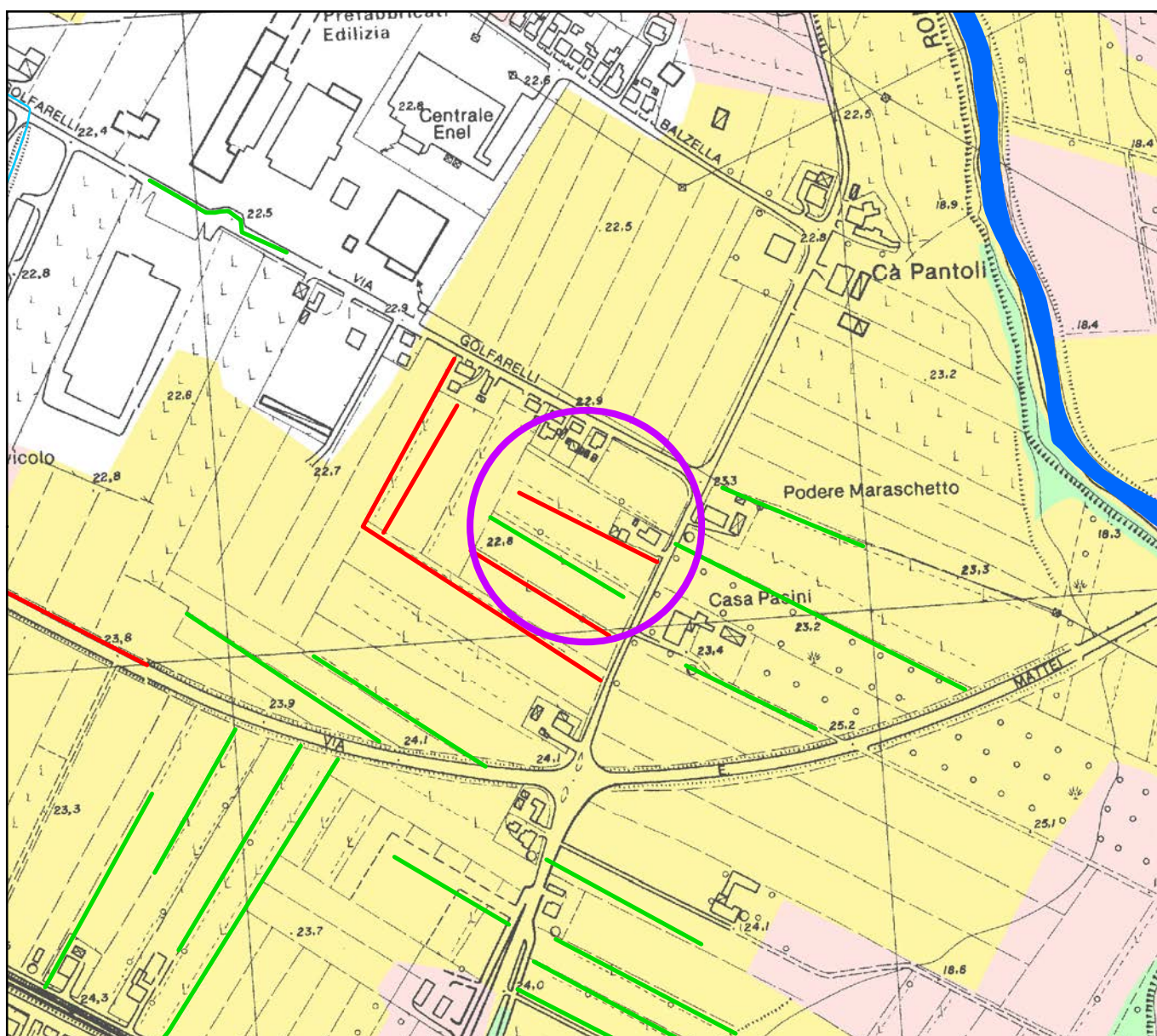

Tav. 3 - Carta forestale e dell'uso del suolo

Stato vigente

Scala 1:5.000

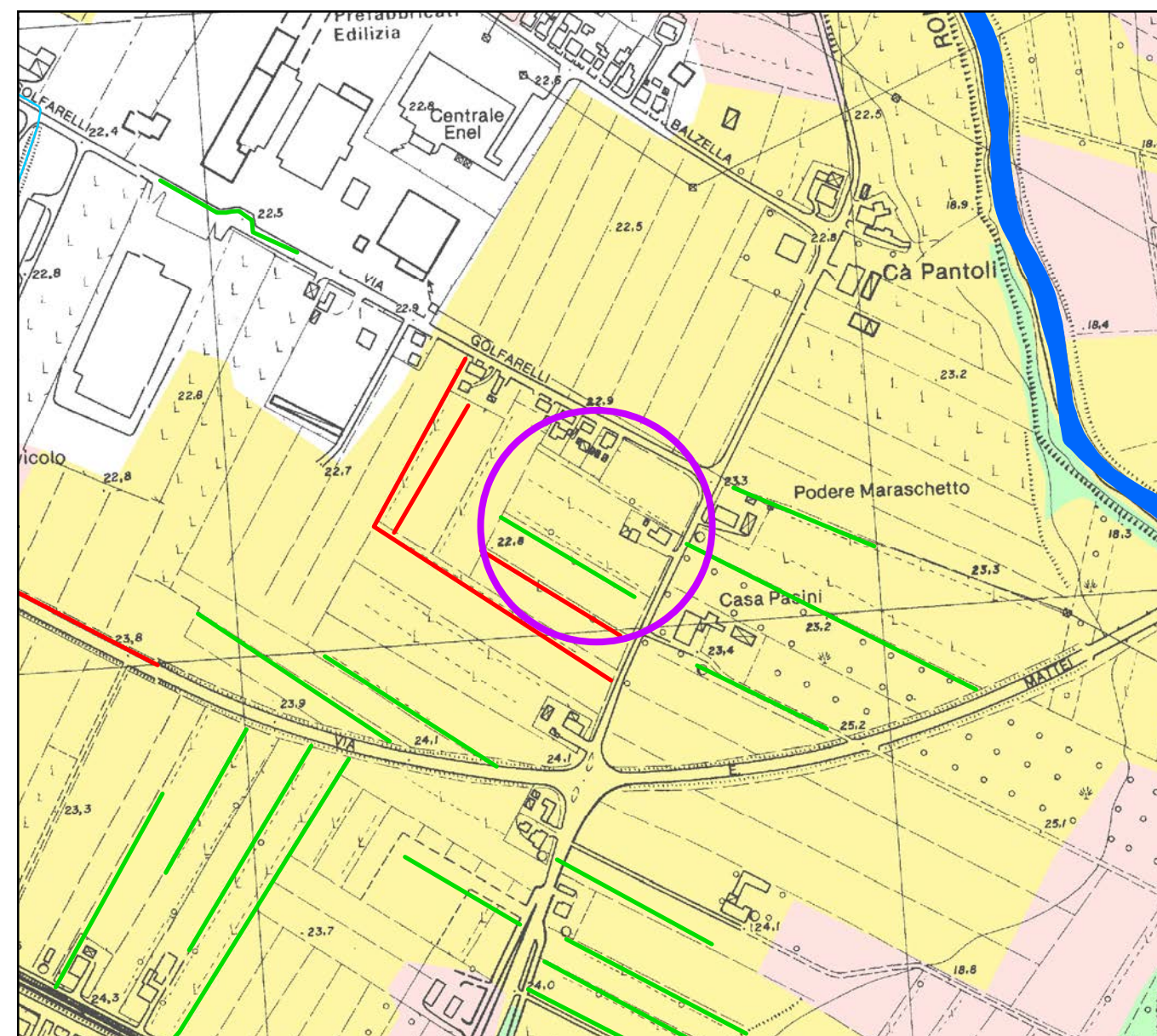

Tav. 3 - Carta forestale e dell'uso del suolo

Stato modificato

Scala 1:5.000

27bis_007_A



PROVINCIA DI FORLÌ-CESENA

**VARIANTE SPECIFICA AL
PIANO TERRITORIALE DI COORDINAMENTO PROVINCIALE
ai sensi dell'art. 27 bis della L.R. 20/2000 e ss.mm.ii.**

Approvato con delibera C.P. n. 68886/146 del 14/09/2006

Integrato con delibera C.P. n. 70346/146 del 19/07/2010

COMUNE DI FORLÌ

Località: Villa Selva

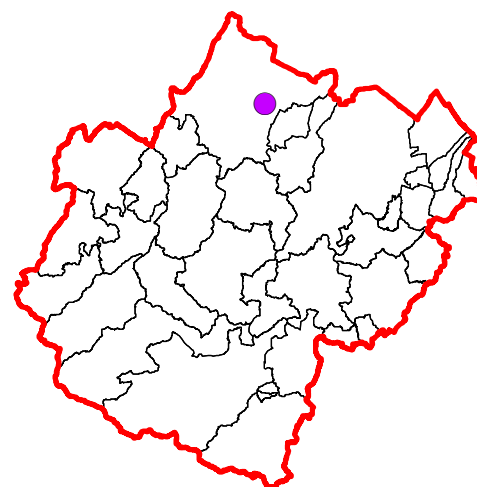

27bis_007_A



Ortofoto PCN (giugno 1998)

Scala 1:5.000



Ortofoto AGEA (2011)

Scala 1:5.000



PROVINCIA DI FORLÌ-CESENA

**VARIANTE SPECIFICA AL
PIANO TERRITORIALE DI COORDINAMENTO PROVINCIALE
ai sensi dell'art. 27 bis della L.R. 20/2000 e ss.mm.ii.**

Approvato con delibera C.P. n. 68886/146 del 14/09/2006

Integrato con delibera C.P. n. 70346/146 del 19/07/2010

COMUNE DI GALEATA

Località: Castellaro

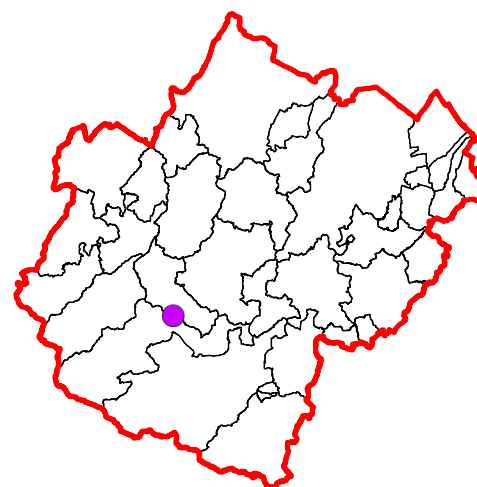

LEGENDA

Sistema forestale e boschivo

- a Formazioni boschive del piano basale submontano
- b Conifere adulte
- c Rimboschimenti recenti
- d Castagneti da frutto
- e Formazioni boschive con dominanza del faggio
- f Boschi misti governati a ceduo

Pianta, gruppo, filare meritevole di tutela

- Filari alberati
- Siepi
- Specie floristiche protette

Formazioni non soggette alle disposizioni dell'art. 10 del PTPR

- g Colture agrarie permanenti: arboricoltura e pioppeti specializzati
- h Cespuglieti: ambienti a vegetazione arbustiva o spazi aperti senza o con poca vegetazione

Sistema delle aree agricole

- Prati stabili
- Seminativi
- Colture specializzate
- Piani di assestamento forestale
- Formazioni boschive igrofile

27bis_007_C

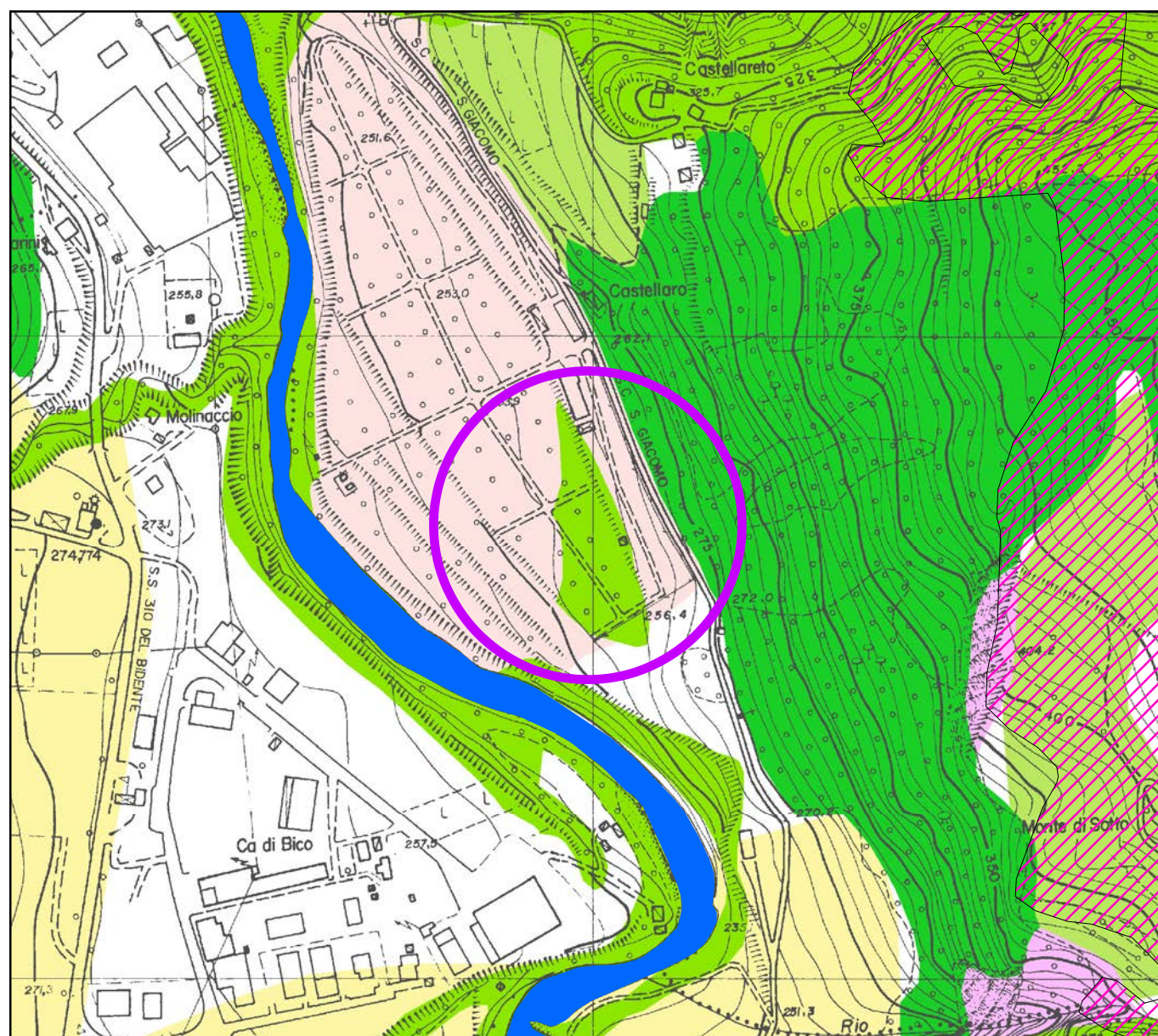

**Tav. 3 - Carta forestale e dell'uso del suolo
Stato vigente**

Scala 1:5.000

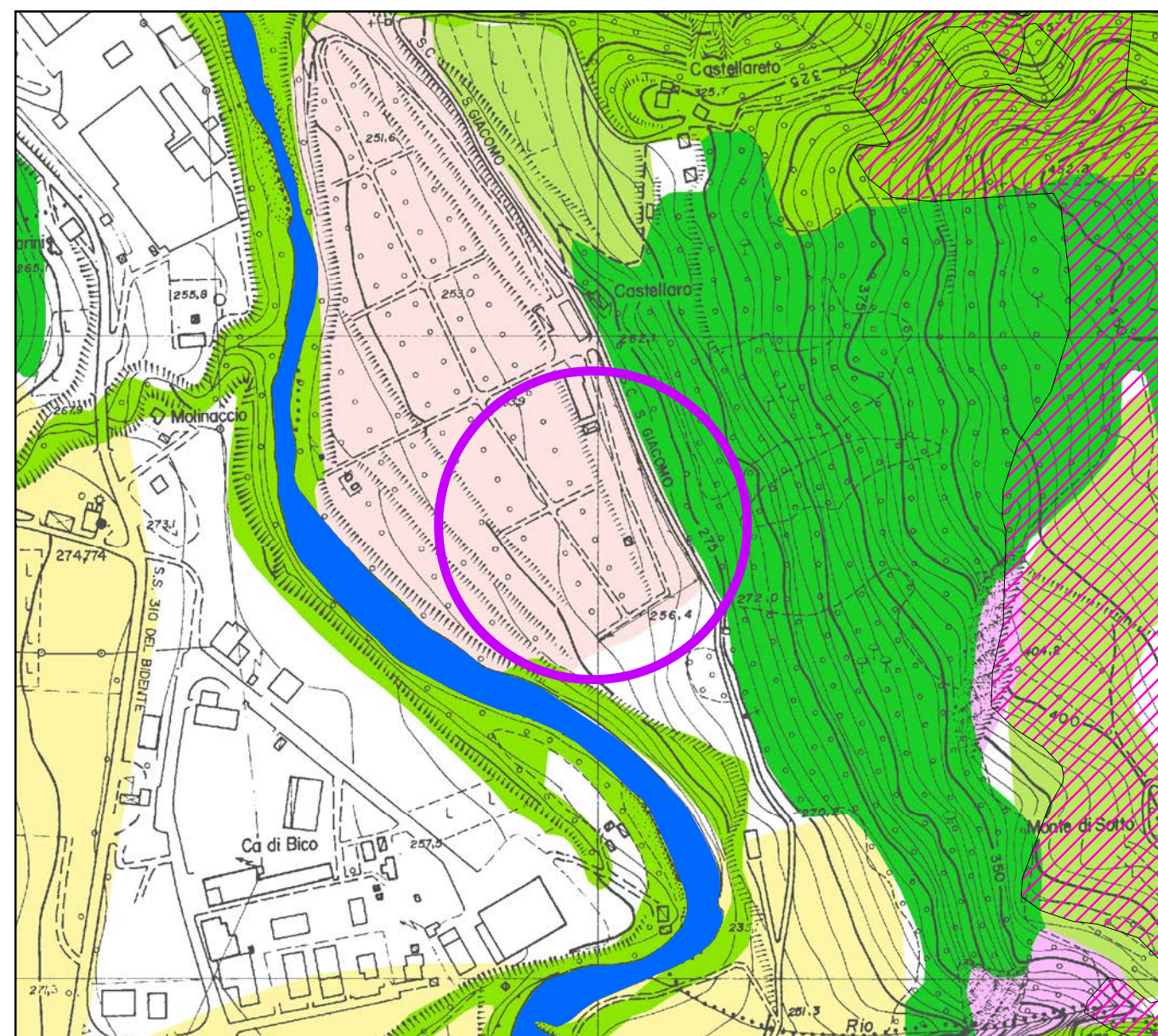

**Tav. 3 - Carta forestale e dell'uso del suolo
Stato modificato**

Scala 1:5.000



PROVINCIA DI FORLÌ-CESENA

27bis_007_C

**VARIANTE SPECIFICA AL
PIANO TERRITORIALE DI COORDINAMENTO PROVINCIALE
ai sensi dell'art. 27 bis della L.R. 20/2000 e ss.mm.ii.**

Approvato con delibera C.P. n. 68886/146 del 14/09/2006

Integrato con delibera C.P. n. 70346/146 del 19/07/2010

COMUNE DI GALEATA

Località: Castellaro

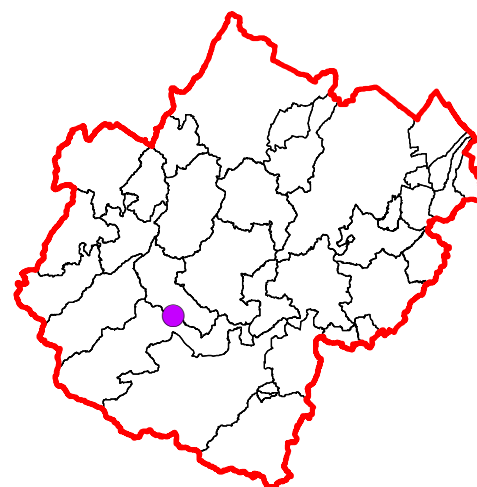

Ortofoto PCN (giugno 1998)

Scala 1:5.000



Ortofoto AGEA (2011)

Scala 1:5.000



PROVINCIA DI FORLÌ-CESENA

**VARIANTE SPECIFICA AL
PIANO TERRITORIALE DI COORDINAMENTO PROVINCIALE
ai sensi dell'art. 27 bis della L.R. 20/2000 e ss.mm.ii.**

Approvato con delibera C.P. n. 68886/146 del 14/09/2006

Integrato con delibera C.P. n. 70346/146 del 19/07/2010

COMUNE DI MELDOLA

Località: La Gualchiera

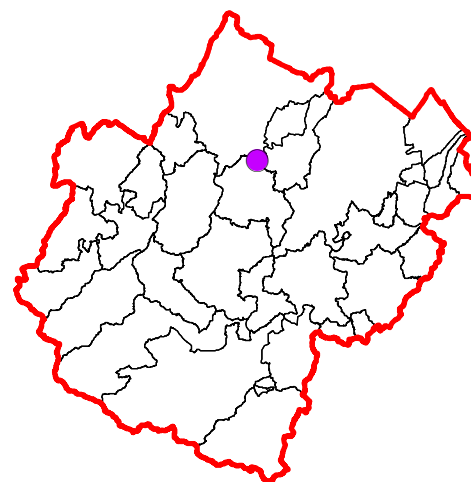

LEGENDA

Sistema forestale e boschivo

- a Formazioni boschive del piano basale submontano
- b Conifere adulte
- c Rimboschimenti recenti
- d Castagneti da frutto
- e Formazioni boschive con dominanza del faggio
- f Boschi misti governati a ceduo

Pianta, gruppo, filare meritevole di tutela

- Filari alberati
- Siepi
- Specie floristiche protette

Formazioni non soggette alle disposizioni dell'art. 10 del PTPR

- g Colture agrarie permanenti: arboricoltura e pioppeti specializzati
- h Cespuglieti: ambienti a vegetazione arbustiva o spazi aperti senza o con poca vegetazione

Sistema delle aree agricole

- Prati stabili
- Seminativi
- Colture specializzate

Piani di assestamento forestale

- Formazioni boschive igrofile

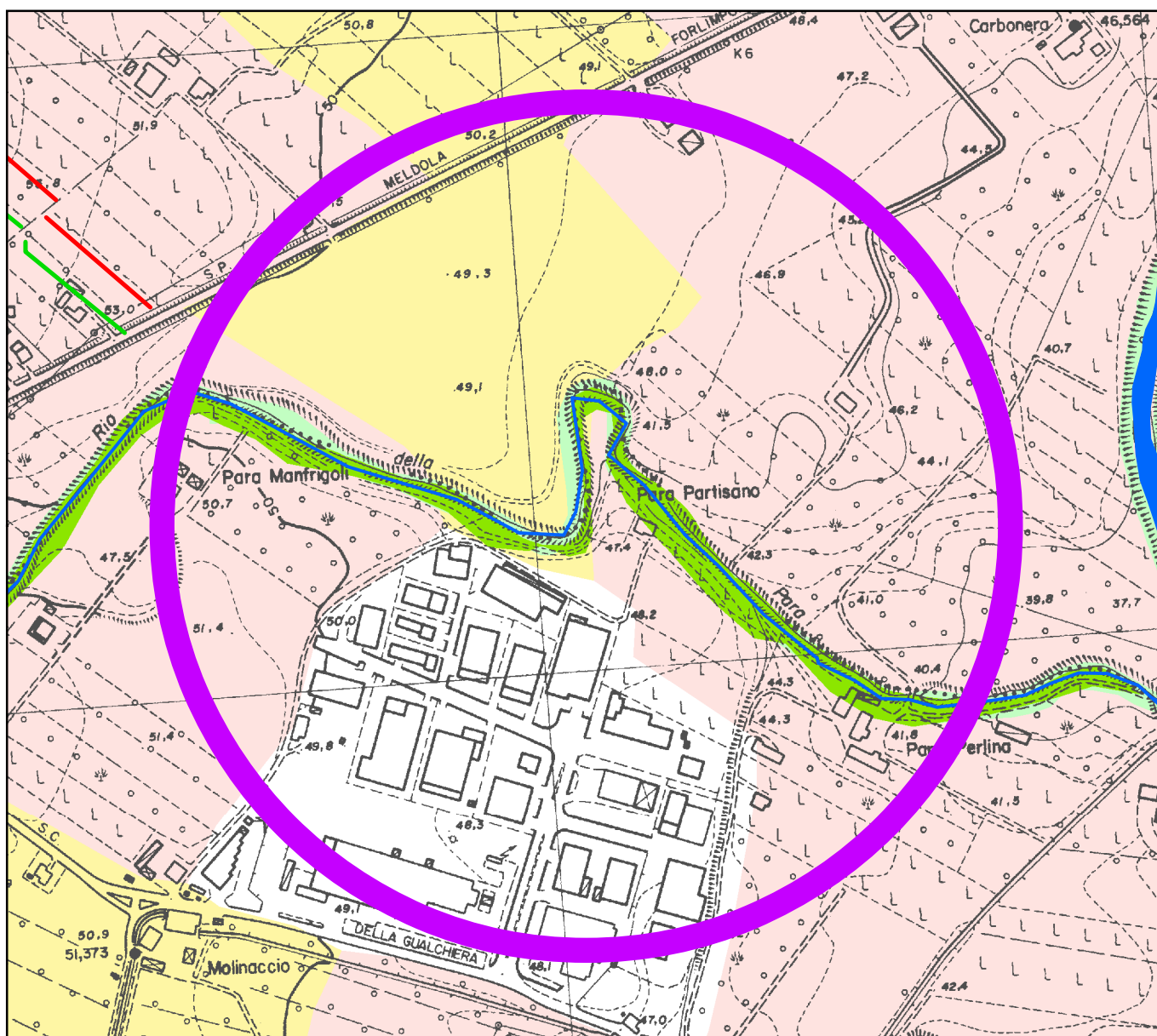

Tav. 3 - Carta forestale e dell'uso del suolo

Stato vigente

Scala 1:5.000

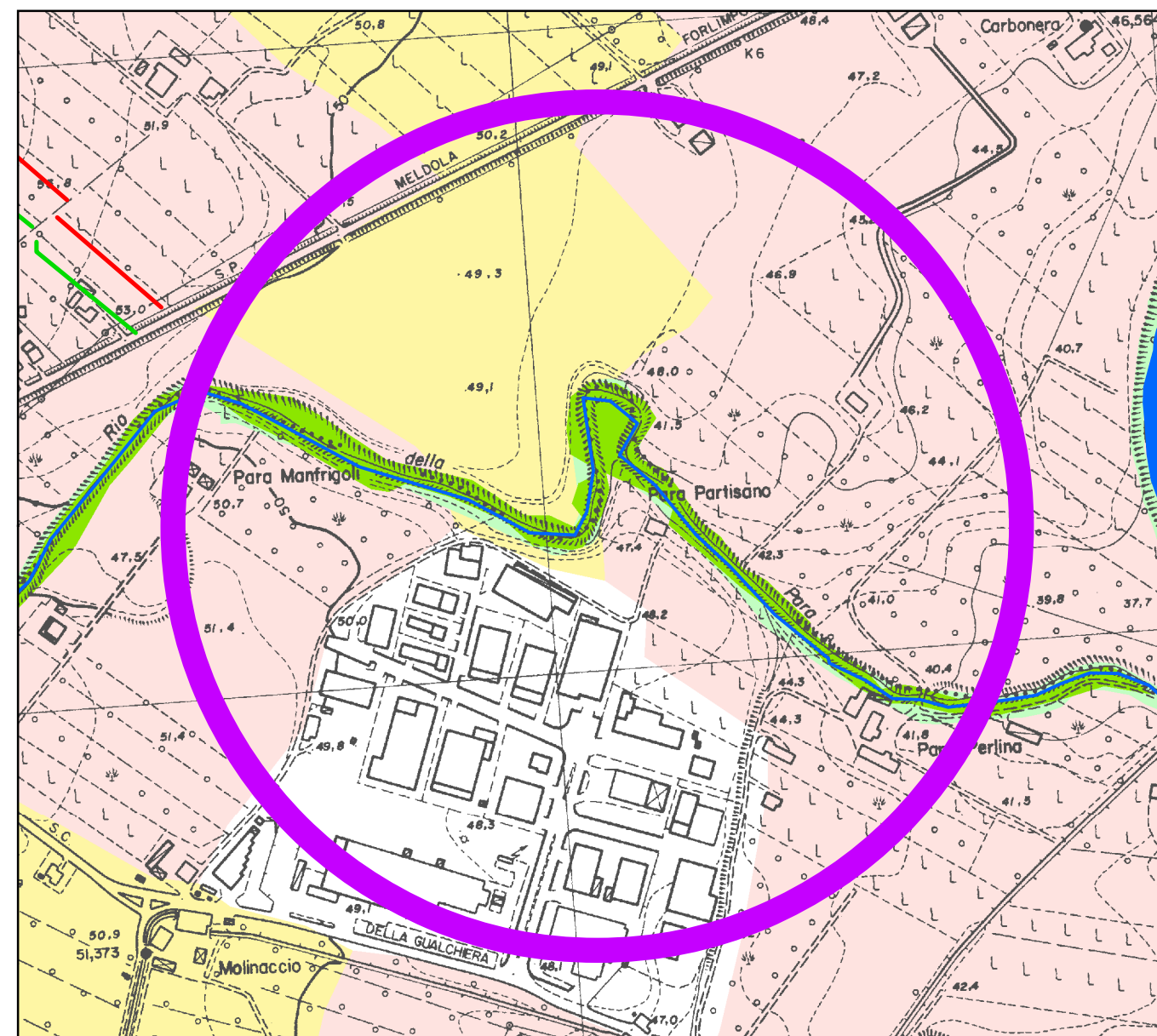

Tav. 3 - Carta forestale e dell'uso del suolo

Stato modificato

Scala 1:5.000



PROVINCIA DI FORLÌ-CESENA

**VARIANTE SPECIFICA AL
PIANO TERRITORIALE DI COORDINAMENTO PROVINCIALE
ai sensi dell'art. 27 bis della L.R. 20/2000 e ss.mm.ii.**

Approvato con delibera C.P. n. 68886/146 del 14/09/2006

Integrato con delibera C.P. n. 70346/146 del 19/07/2010

COMUNE DI MELDOLA

Località: La Gualchiera

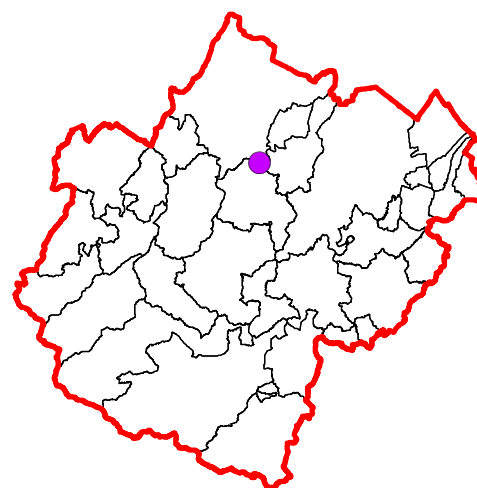

FC_029



Ortofoto AIMA (1997)

Scala 1:5.000



Ortofoto AGEA (2011)

Scala 1:5.000



PROVINCIA DI FORLÌ-CESENA

**VARIANTE SPECIFICA AL
PIANO TERRITORIALE DI COORDINAMENTO PROVINCIALE
ai sensi dell'art. 27 bis della L.R. 20/2000 e ss.mm.ii.**

Approvato con delibera C.P. n. 68886/146 del 14/09/2006

Integrato con delibera C.P. n. 70346/146 del 19/07/2010

COMUNE DI MERCATO SARACENO

Località: Ca' Vezzano

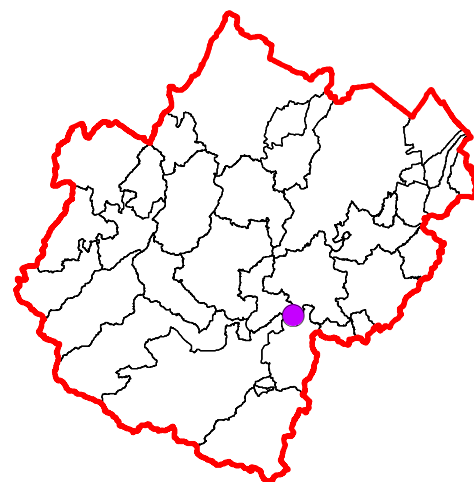

LEGENDA

Sistema forestale e boschivo

- a Formazioni boschive del piano basale submontano
- b Conifere adulte
- c Rimboschimenti recenti
- d Castagneti da frutto
- e Formazioni boschive con dominanza del faggio
- f Boschi misti governati a ceduo

Pianta, gruppo, filare meritevole di tutela

- Filari alberati
- Siepi
- Specie floristiche protette

Formazioni non soggette alle disposizioni dell'art. 10 del PTPR

- g Colture agrarie permanenti: arboricoltura e pioppeti specializzati
- h Cespuglieti: ambienti a vegetazione arbustiva o spazi aperti senza o con poca vegetazione

Sistema delle aree agricole

- Prati stabili
- Seminativi
- Colture specializzate
- Piani di assestamento forestale
- Formazioni boschive igrofile

FC_011

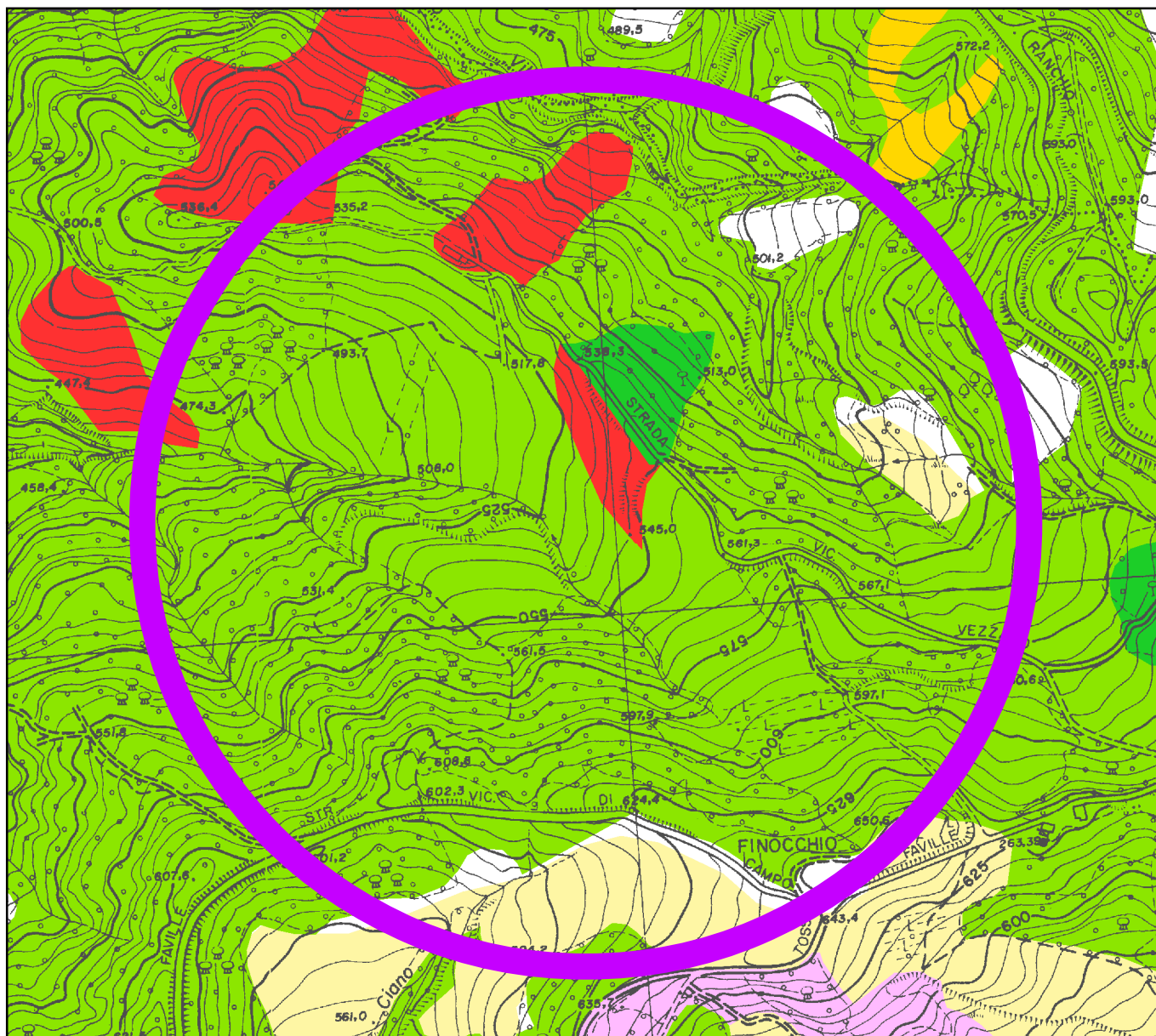

Tav. 3 - Carta forestale e dell'uso del suolo

Stato vigente

Scala 1:5.000

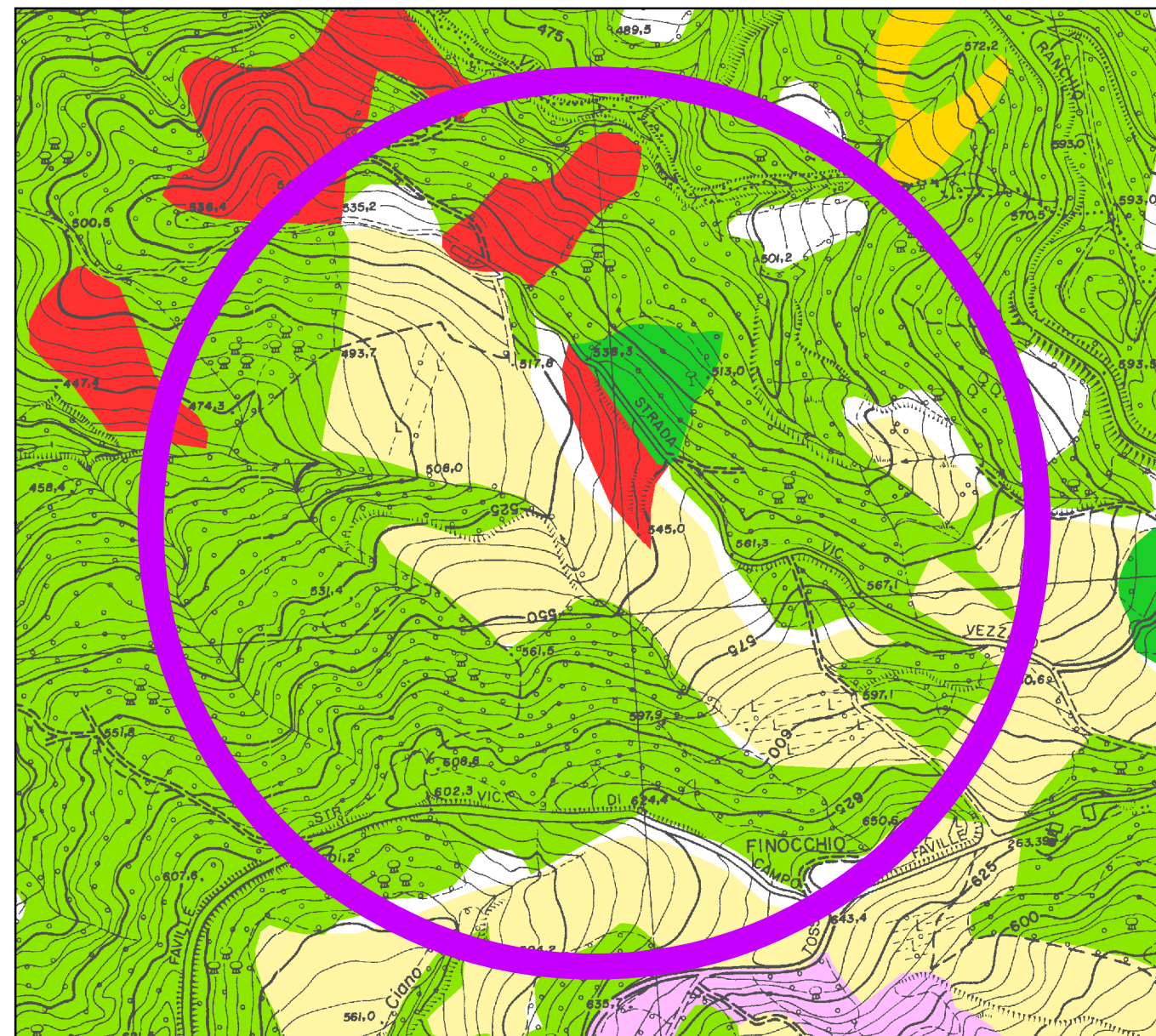

Tav. 3 - Carta forestale e dell'uso del suolo

Stato modificato

Scala 1:5.000