

# Rifunzionalizzazione dell'ambito fluviale del Panaro Un progetto partecipato

martedì 31 marzo  
Sede RER Via Dei Mille, 21 Bologna

Arch. Giuseppe Ponz de Leon Pisani



PROVINCIA DI  
MODENA



COMUNE DI  
VIGNOLA



COMUNE DI  
SAVIGNANO s/P



COMUNE DI  
SPILAMBERTO

PTPR (1989)

art. 32 Progetti di tutela recupero e valorizzazione

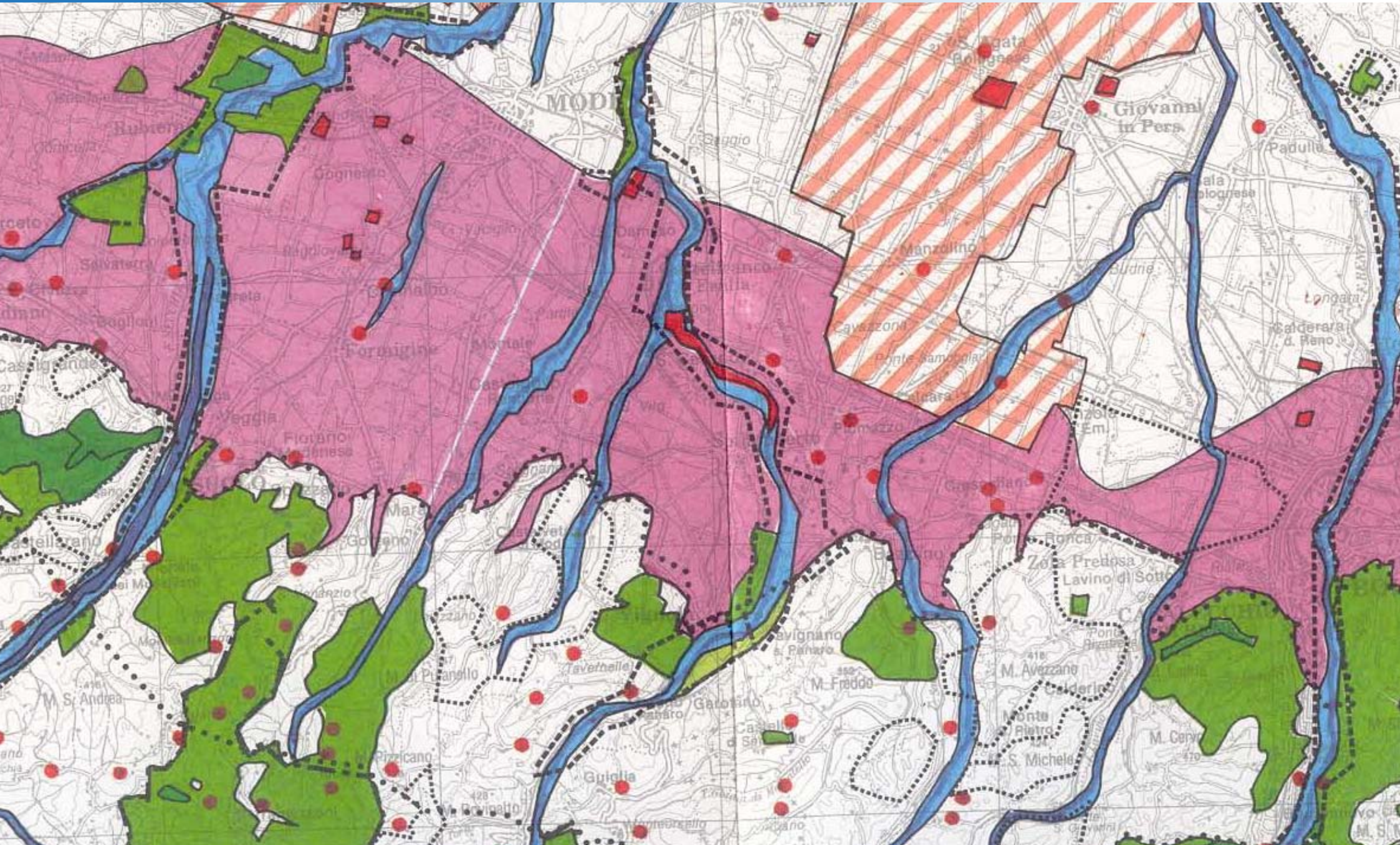

- PRG Vignola/Marano/Savignano (1993)  
Progetto di tutela recupero e valorizzazione dell'area del Panaro  
(idrogeologia, paesaggio, normativa di parco)
- STUDIO ProvMo/UniFi/UniBo (2008)  
(idrogeologia, ecologia, paesaggio)

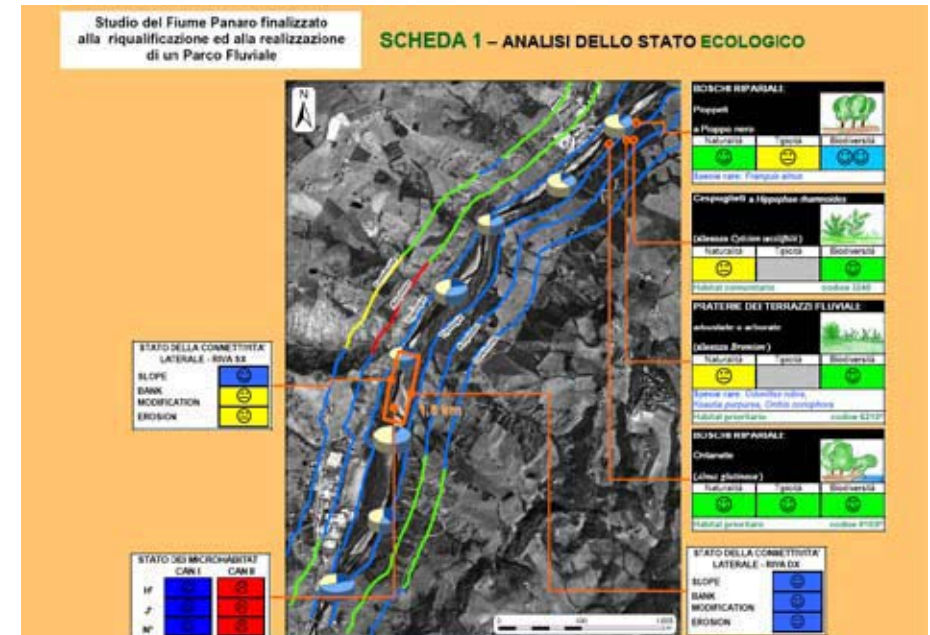

## OPPORTUNITA' ATTUATIVE:

- Avvio progetto di recupero area Sipe-Nobel
- Redazione del PSC in forma associata
- Nuovo Piano attività estrattive
- Nuovo PTCP

## NECESSITA' DI COINVOLGIMENTO DEGLI ABITANTI:

- Approccio progettuale partecipato



**NUOVA PROPOSTA PROGETTUALE**  
(Comuni di Vignola, Spilamberto, Savignano e Provincia di Modena)



**BANDO RER art. 49, LR 20/00**



**PROGRAMMA DI LAVORO**

## OBIETTIVI:

- Connessioni con il progetto Sipe-Nobel (nodo centrale del parco)
- Ribaltamento del rapporto fiume-insediamenti
- Qualificazione turistica e ricreativa dell'ambito fluviale
- Risoluzione del conflitto tra esigenze produttive ed esigenze di tutela e valorizzazione
- Affrontare in modo innovativo il fenomeno della dispersione insediativa
- Superare l'approccio vincolistico tramite il coordinamento degli strumenti di pianificazione e gestione del territorio.

## METODO:

- Partecipazione come elemento caratterizzante l'intero processo progettuale
- Concertazione istituzionale



CONTRATTO DI FIUME

## CONCORSO A INVITI

10 soggetti di comprovata esperienza in ambito di pianificazione territoriale e paesaggistica

## VALUTAZIONE delle PROPOSTE METODOLOGICHE

elaborate a partire dal programma di lavoro

## GRUPPO VINCITORE:

Arch. Rita Micarelli (capogruppo - progettazione partecipata)

Arch. Sara Giacomozzi (progettazione fluviale comparata e comunicazione partecipativa)

Arch. Sara Bartolini (comunicazione partecipativa e progettazione ambientale)

Arch. Franco Corona (percezione paesistica e comunicazione giovanile)

Arch. Elisa Guaitoli (comunicazione partecipativa e progettazione)

Prof. Giorgio Pizziolo (progettazione urbanistica e paesistica)

Studio Nemo (ecologia e scienze naturali)

Dott.ssa Ginevra Virginia Lombardi (economia agraria)

Prof. Federico Preti (ingegneria idraulica)

Dott.ssa Silvia Rosselli (geologia e strumenti GIS)

Dott.ssa Giovanna Pizziolo (archeologia del paesaggio e strumenti GIS)

## PARTECIPAZIONE:

Elenco associazioni agenda 21  
contatto telefonico, e-mail



## PARTECIPAZIONE:

Elenco associazioni agenda 21  
contatto telefonico, e-mail

Laboratori di progetto con le  
associazioni (bisettimanali)





## PARTECIPAZIONE:

Elenco associazioni agenda 21  
contatto telefonico, e-mail

Laboratori di progetto con le  
associazioni (bisettimanali)

Laboratori di progetto con le  
scuole

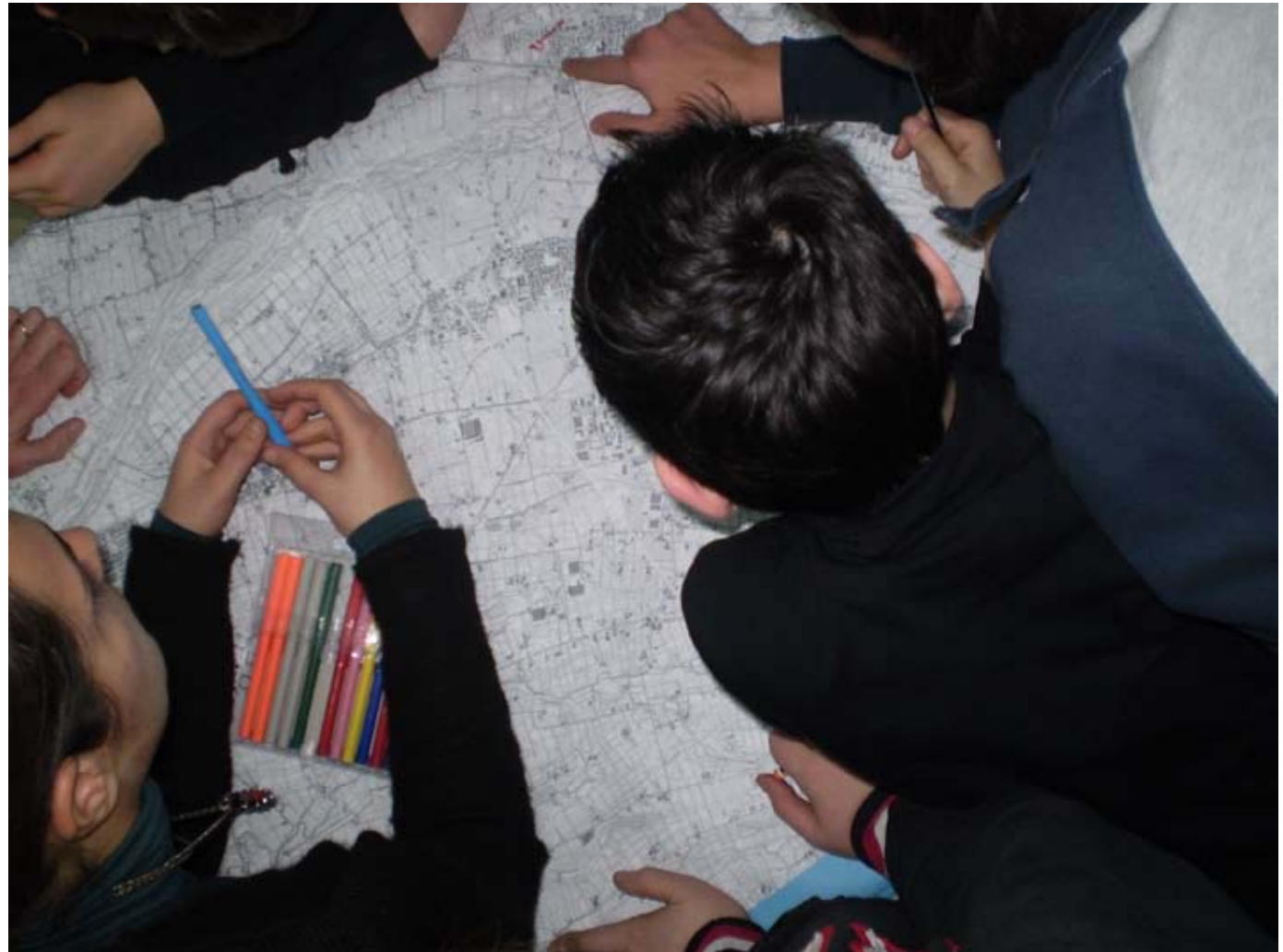

## PARTECIPAZIONE:

Elenco associazioni agenda 21  
contatto telefonico, e-mail

Laboratori di progetto con le  
associazioni (bisettimanali)

Laboratori di progetto con le  
scuole

Sopraluoghi



## PARTECIPAZIONE:

Elenco associazioni agenda 21  
contatto telefonico, e-mail

Laboratori di progetto con le  
associazioni (bisettimanali)

Laboratori di progetto con le  
scuole

Sopraluoghi

Interviste



Banca dati  
Vetrina eventi



Progetto Parco Panaro - Parco fluviale del Panaro - Mozilla Firefox

File Modifica Visualizza Cronologia Segnalibri Strumenti ?

http://www.parcopanaro.it/

Più visitati

# Progetto Parco Panaro

## Parco fluviale del Panaro

Rifunzionalizzazione dell'ambito fluviale del Panaro di cui all'accordo di programma: Area Sipe-Nobel

■ HOME ■ NEWSLETTER ■ FORUM

- Documenti
- Programma attività
- Soggetti coinvolti
- Bibliografia

### Verso il Parco Fluviale del Panaro

**PROSSIMI APPUNTAMENTI:**

9° INCONTRO tra IL GRUPPO DI LAVORO e LE ASSOCIAZIONI DEL TERRITORIO:  
**Venerdì 03/04/2009 dalle ore 18.00 alle 20.00**  
presso la SALA CONSILIARE DI SAVIGNANO s/P  
Via Doccia, 64



**PROGRAMMA DI LAVORO**

*incontro con le associazioni*

03 APRILE 2009\_9° incontro: 18.00-20.00

Sala Consiliare di Savignano s/P  
Via Doccia, 64  
Savignano s/P (MODENA)

### Link

- Comune di Castelnuovo R.
- Comune di Castelvetro di M.
- Comune di Savignano sul P.
- Comune di Spilamberto
- Comune di Vignola

### Unione Terre di Castelli



# UN FIUME FREQUENTATO

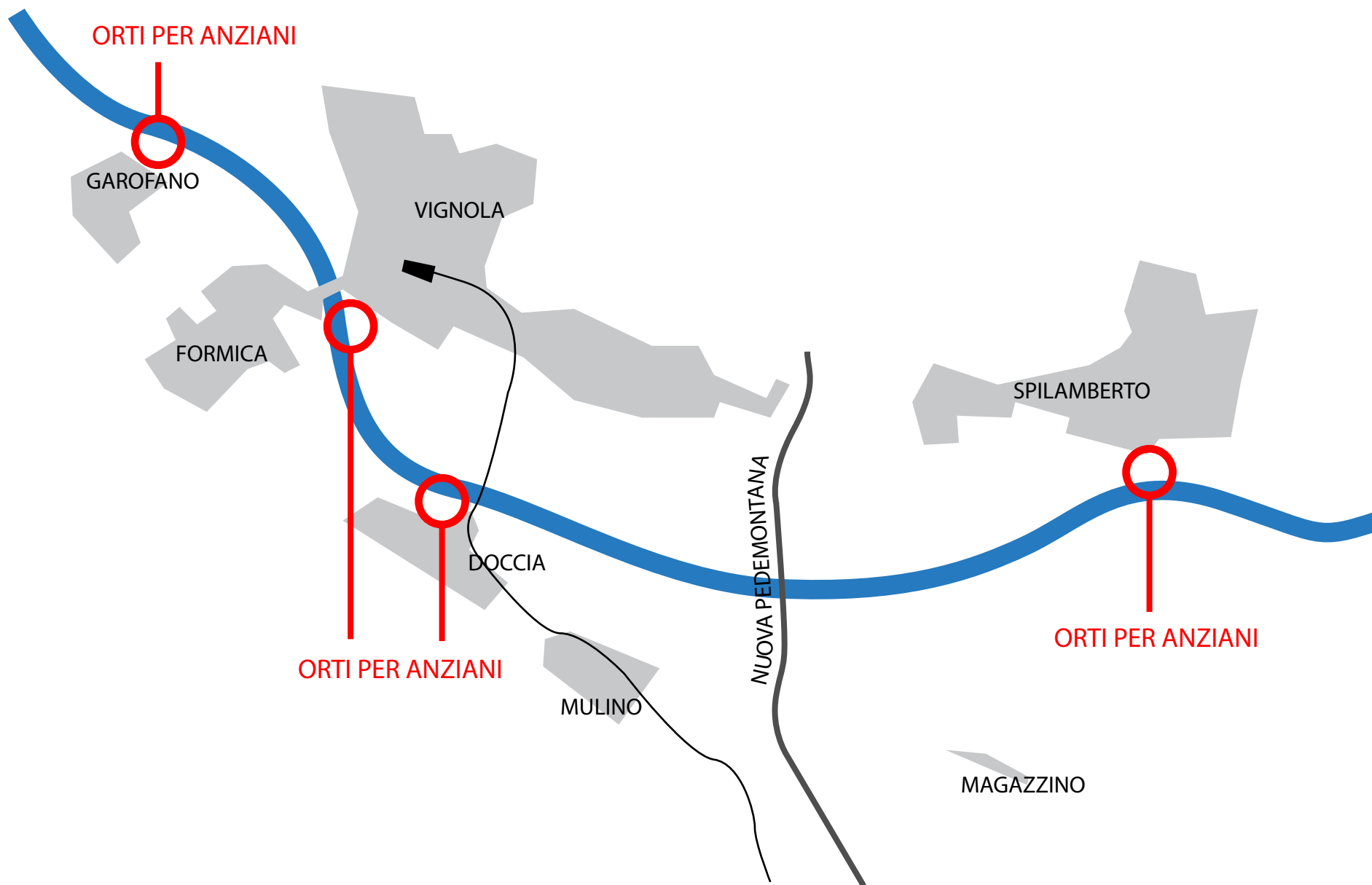

# UN FIUME FREQUENTATO



# UN FIUME FREQUENTATO



# UN FIUME FREQUENTATO





# UN FIUME FREQUENTATO

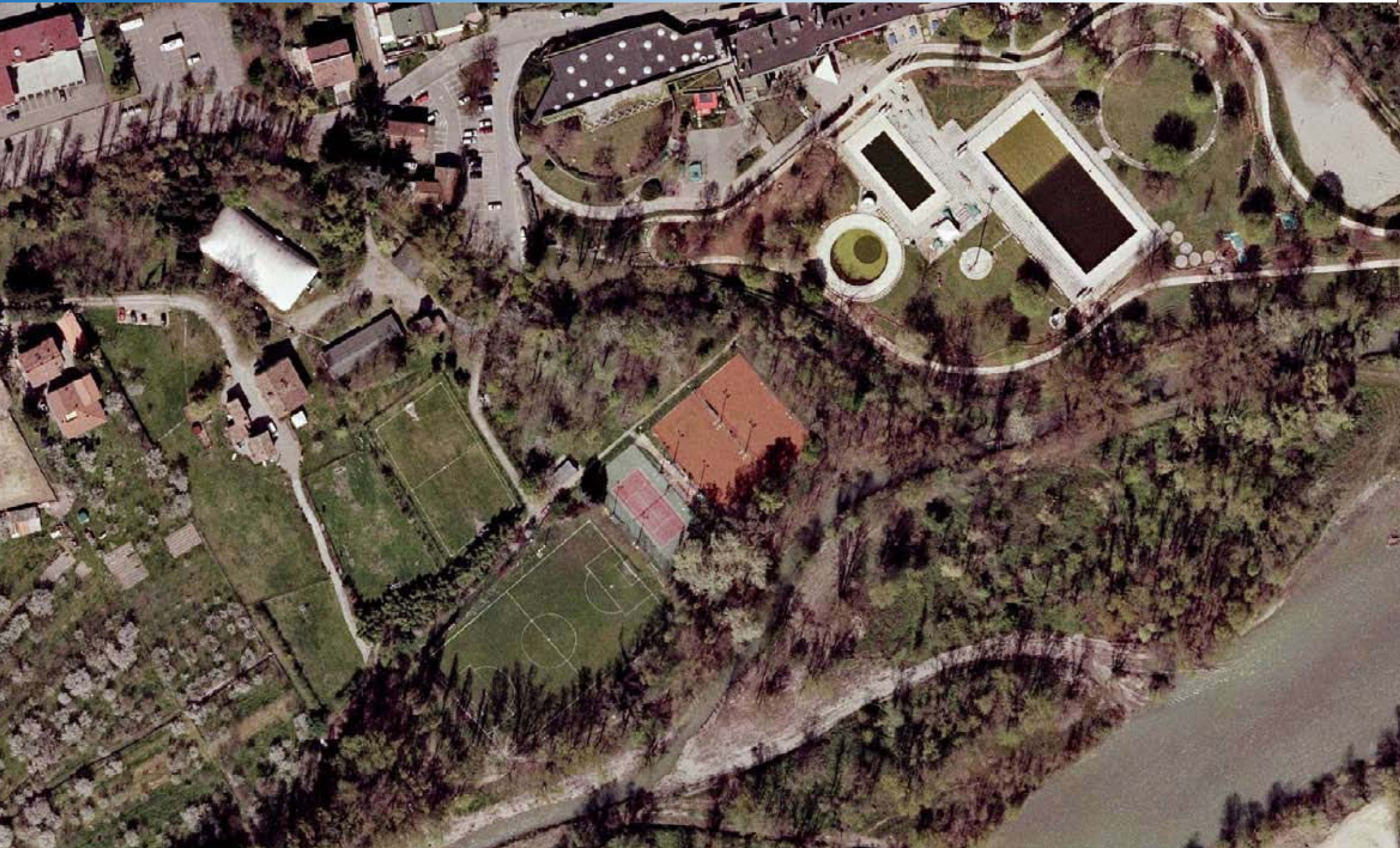

# UN FIUME FREQUENTATO

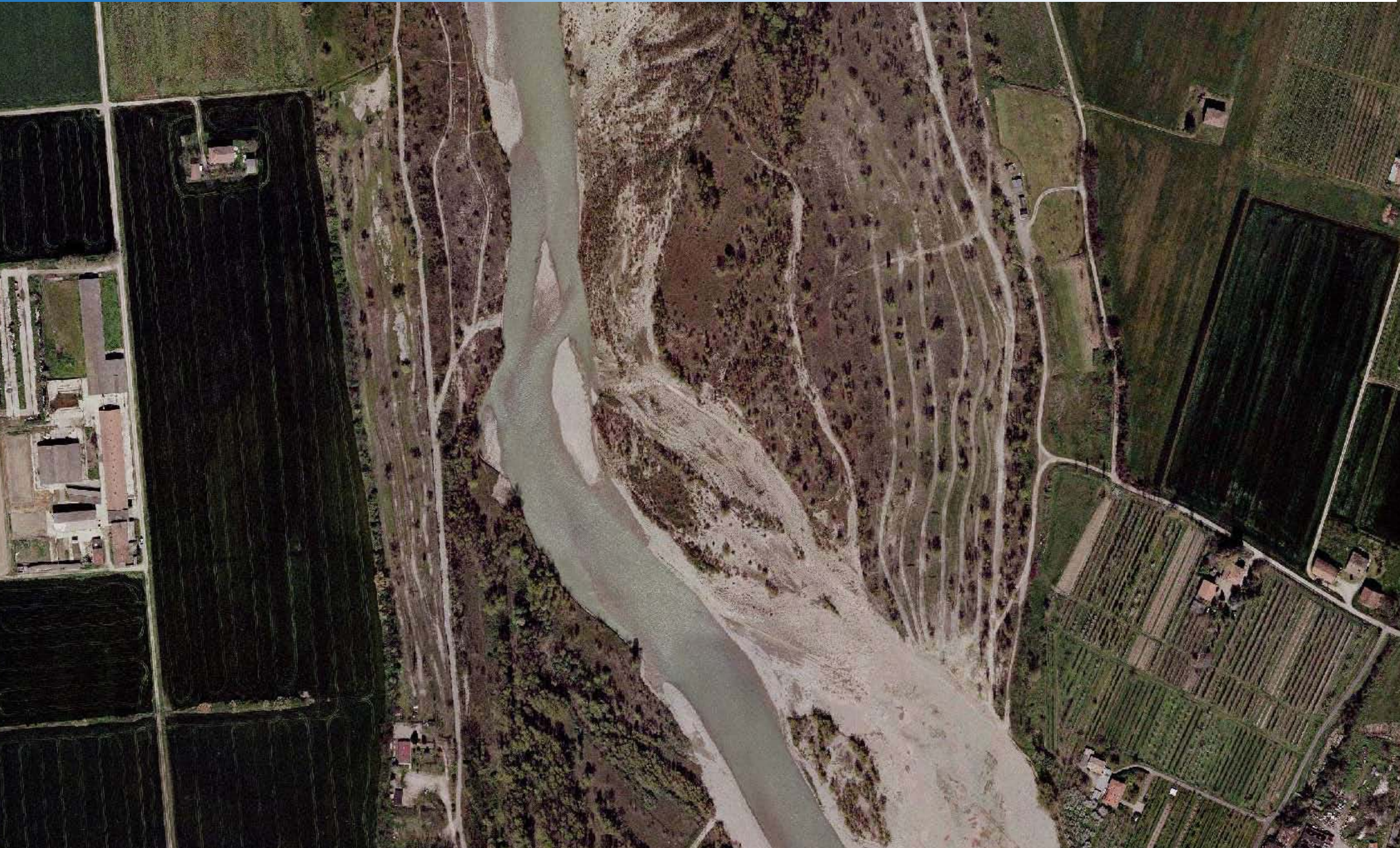

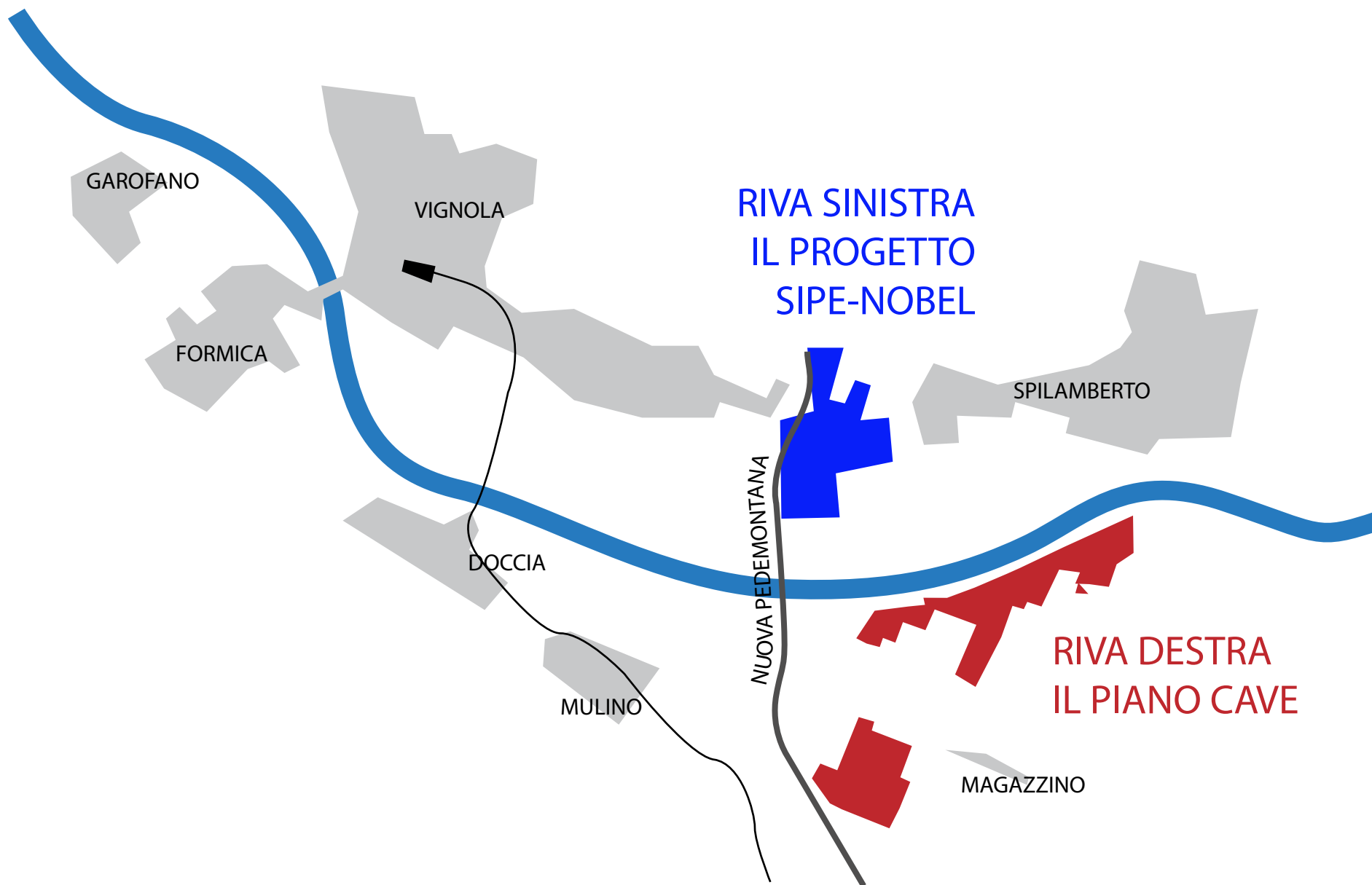



PIANO PARTICOLAREGGIATO "AREA EX SIPE NOBEL", SPILAMBERTO (MO)

L'AREA DI INTERVENTO



PIANO PARTICOLAREGGIATO "AREA EX SIPE NOBEL", SPILAMBERTO (MO)  
I FABBRICATI ESISTENTI: IL NUCLEO CENTRALE



PIANO PARTICOLAREGGIATO "AREA EX SIPE NOBEL", SPILAMBERTO (MO)  
I FABBRICATI ESISTENTI: IL NUCLEO CENTRALE



PIANO PARTICOLAREGGIATO "AREA EX SIPE NOBEL", SPILAMBERTO (MO)  
I FABBRICATI ESISTENTI: IL NUCLEO CENTRALE



PIANO PARTICOLAREGGIATO "AREA EX SIPE NOBEL", SPILAMBERTO (MO)  
I FABBRICATI ESISTENTI: IL NUCLEO CENTRALE





PIANO PARTICOLAREGGIATO "AREA EX SIPE NOBEL", SPILAMBERTO (MO)  
I FABBRICATI ESISTENTI: LA NAPOLEONA



PIANO PARTICOLAREGGIATO "AREA EX SIPE NOBEL", SPILAMBERTO (MO)  
I FABBRICATI ESISTENTI: LA TORRE PIEZOMETRICA



PIANO PARTICOLAREGGIATO "AREA EX SIPE NOBEL", SPILAMBERTO (MO)  
I FABBRICATI ESISTENTI: LE PALAZZINE EX UFFICI



PIANO PARTICOLAREGGIATO "AREA EX SIPE NOBEL", SPILAMBERTO (MO)  
I FABBRICATI ESISTENTI: LE PALAZZINE EX UFFICI



PIANO PARTICOLAREGGIATO "AREA EX SIPE NOBEL", SPILAMBERTO (MO)  
I FABBRICATI ESISTENTI: I TERRAPIENI E LE CASEMATTE



PIANO PARTICOLAREGGIATO "AREA EX SIPE NOBEL", SPILAMBERTO (MO)  
I FABBRICATI ESISTENTI: I TERRAPIENI E LE CASEMATTE





PIANO PARTICOLAREGGIATO "AREA EX SIPE NOBEL", SPILAMBERTO (MO)  
IL CANALE SAN PIETRO





PIANO PARTICOLAREGGIATO "AREA EX SIPE NOBEL", SPILAMBERTO (MO)

PLANIVOLUMETRICO

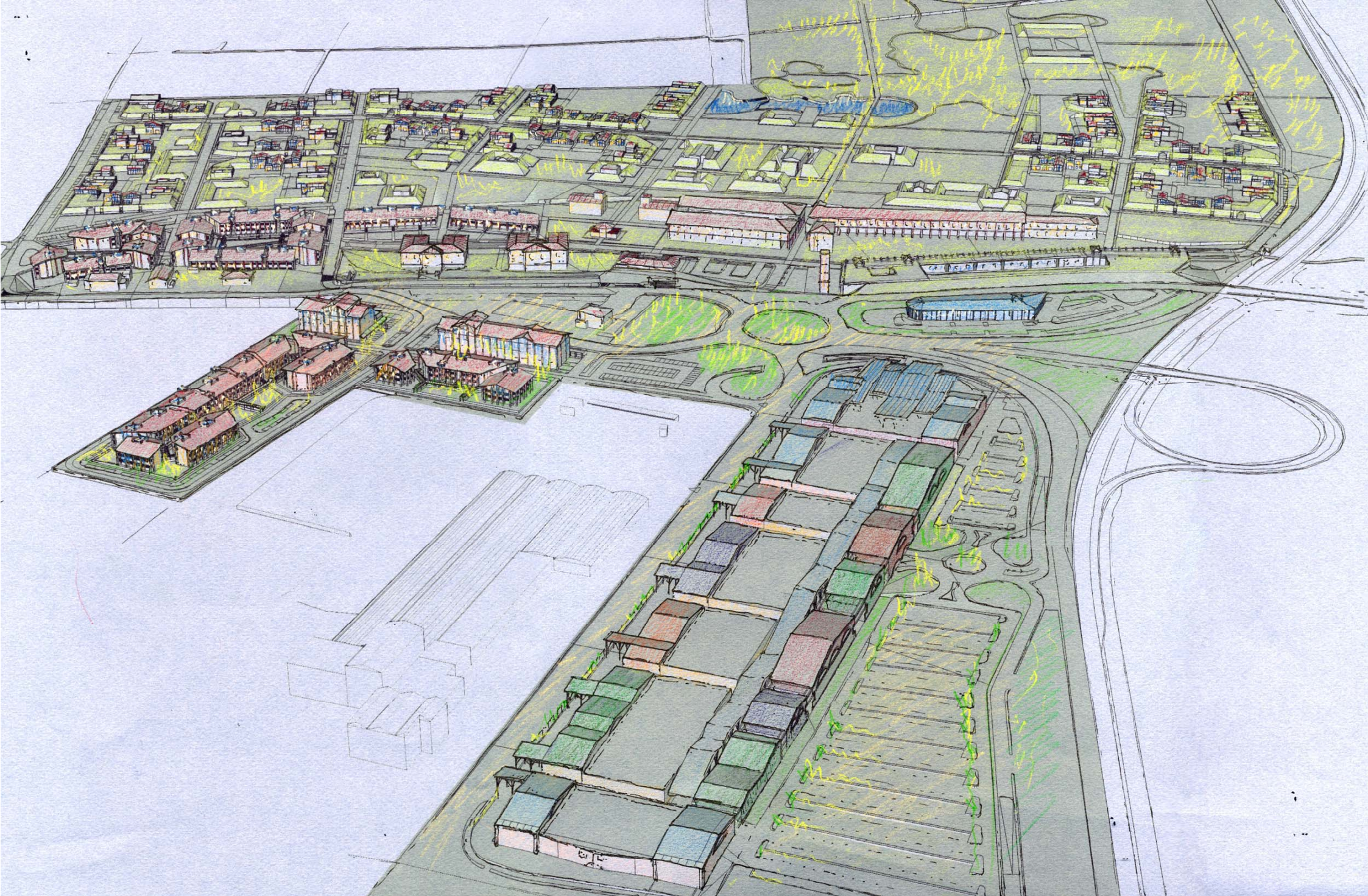

PIANO PARTICOLAREGGIATO "AREA EX SIPE NOBEL", SPILAMBERTO (MO)

VISTA DA OVEST

# IL PROGETTO SIPE-NOBEL OSSERVAZIONI PARTECIPATE

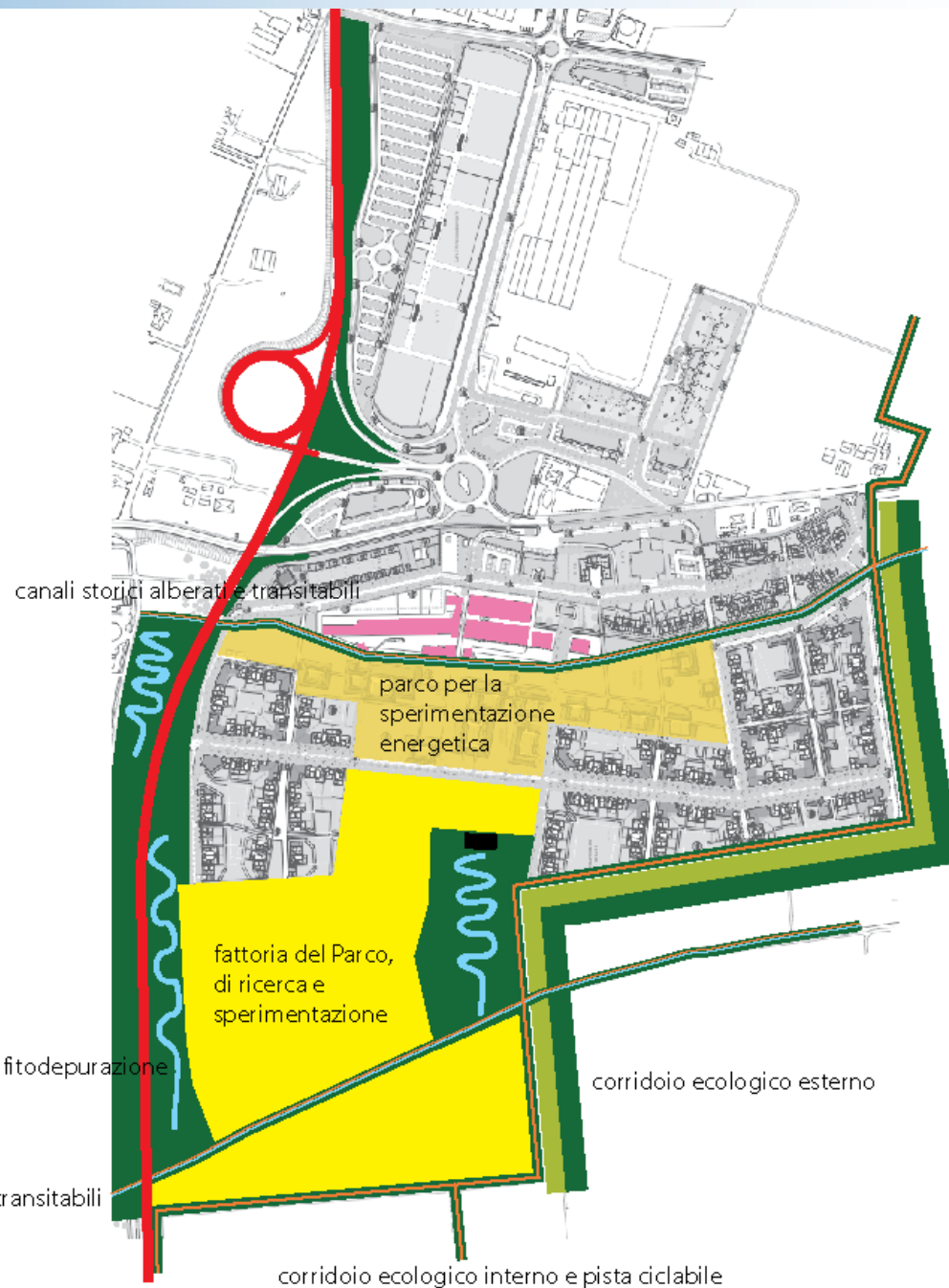

# RIQUALIFICAZIONE DELL'AMBITO FLUVIALE

## Gli impianti lungo fiume

LA SITUAZIONE ATTUALE:

- \* 6 FRANTOI
- 2 IMPIANTI CALCESTRUZZO
- 1 IMPIANTO BITUME

### LEGENDA

- \* Impianti lavorazione inerti
- Cave esistenti
- Ampliamenti di cave esistenti
- Territorio urbanizzato
- Linee di trasporto su ferro
- Linee di trasporto su gomma
- Fiume Panaro



# RIQUALIFICAZIONE DELL'AMBITO FLUVIALE

## Gli impianti lungo fiume

Impianto  
CALCESRTUZZI VIGOLA srl  
- Un frantoio  
- Un impianto calcestruzzo

### LEGENDA

- ✱ Impianti lavorazione inerti
- Cave esistenti
- Ampliamenti di cave esistenti
- Territorio urbanizzato
- Linee di trasporto su ferro
- Linee di trasporto su gomma
- Fiume Panaro

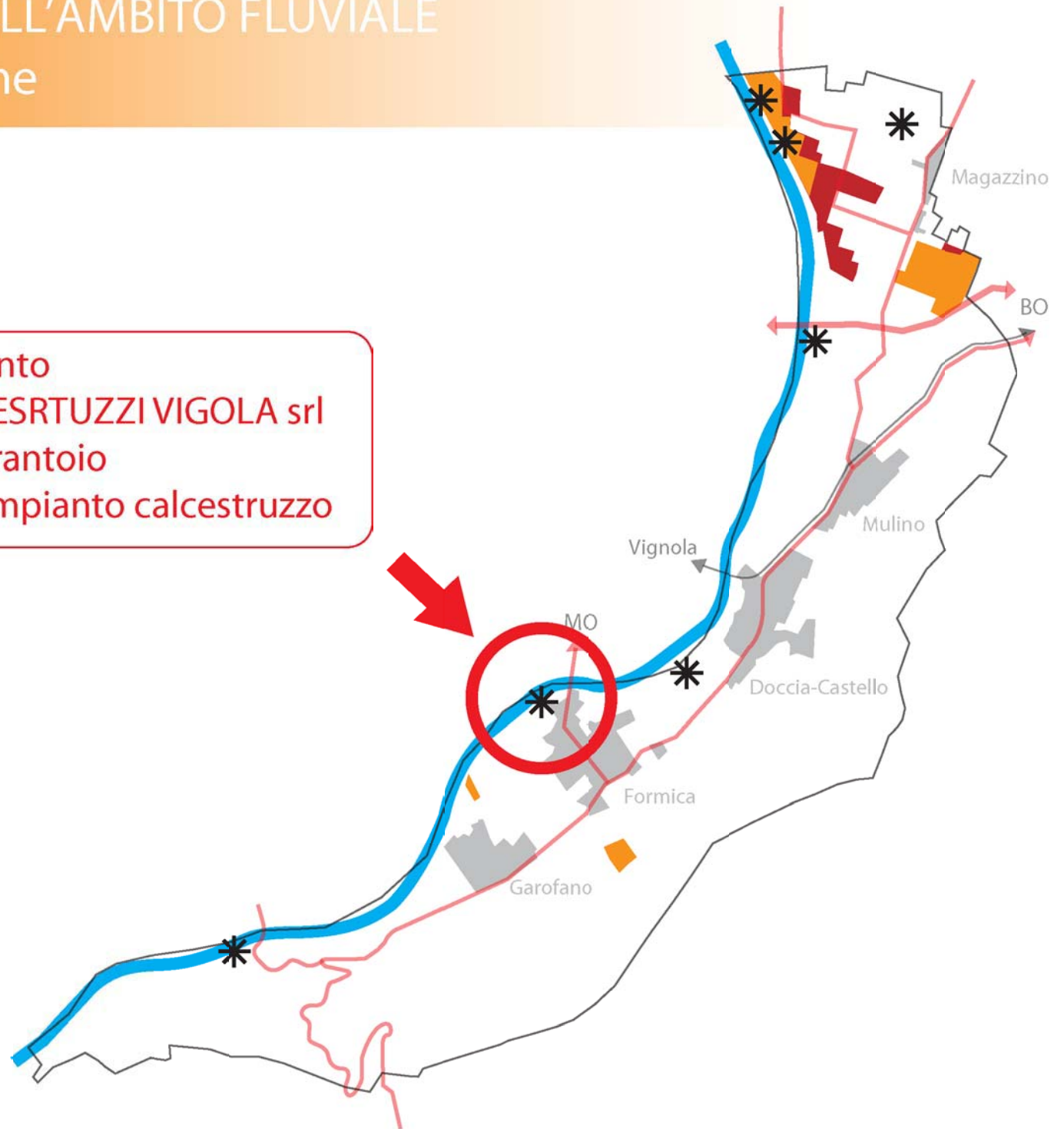

# Impianti CALCESTRUZZI VIGNOLA srl

## Stato di fatto 2007



# Impianti CALCESTRUZZI VIGNOLA srl

Stato di fatto 2007



DEPOSITO INERTI

FRANTOIO

IMPIANTO  
CALCESTRUZZO

# Impianti CALCESTRUZZI VIGNOLA srl

Progetto ripristino (accordo Polo11)

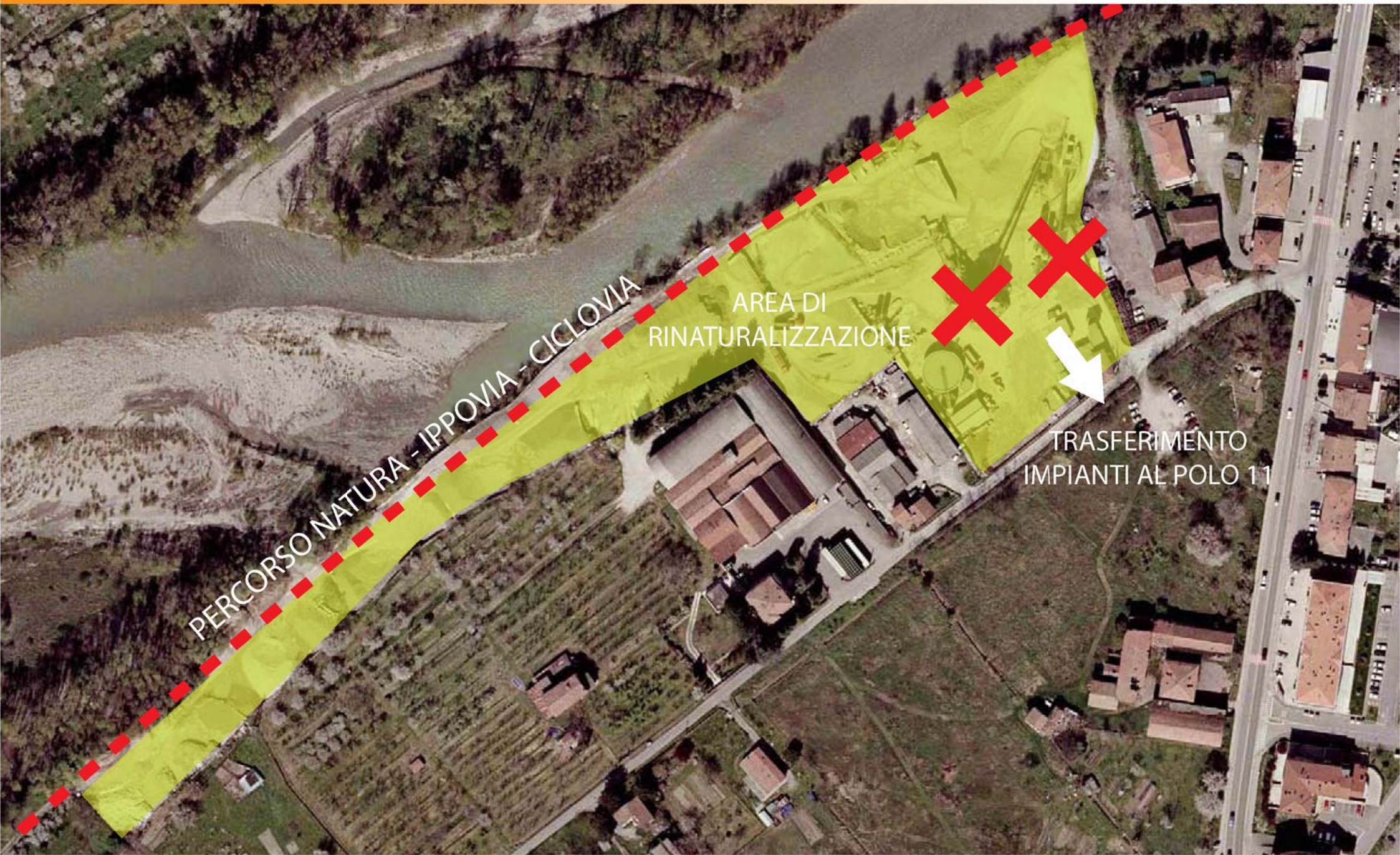



# Impianti CALCESTRUZZI VIGNOLA srl

## IERI



# Impianti CALCESTRUZZI VIGNOLA srl

## OGGI



# Impianti CALCESTRUZZI VIGNOLA srl

## OGGI



# IL PROGETTO DI PARCO FLUVIALE

## ALTRI OBIETTIVI STRATEGICI:

- Arricchire il Parco di funzioni
- Potenziare i collegamenti con i centri abitati e con la rete delle piste ciclabili
- Aumentare le relazioni con l'altra sponda del fiume

## OBIETTIVO PIU' IMPOTANTE:

- Ottenere il coinvolgimento e l'apporto critico dei cittadini



## PROCESSO PARTECIPATIVO

Promosso e finanziato da:

- Regione
- Provincia
- Comune Vignola
- Comune Spilamberto
- Comune Savignano

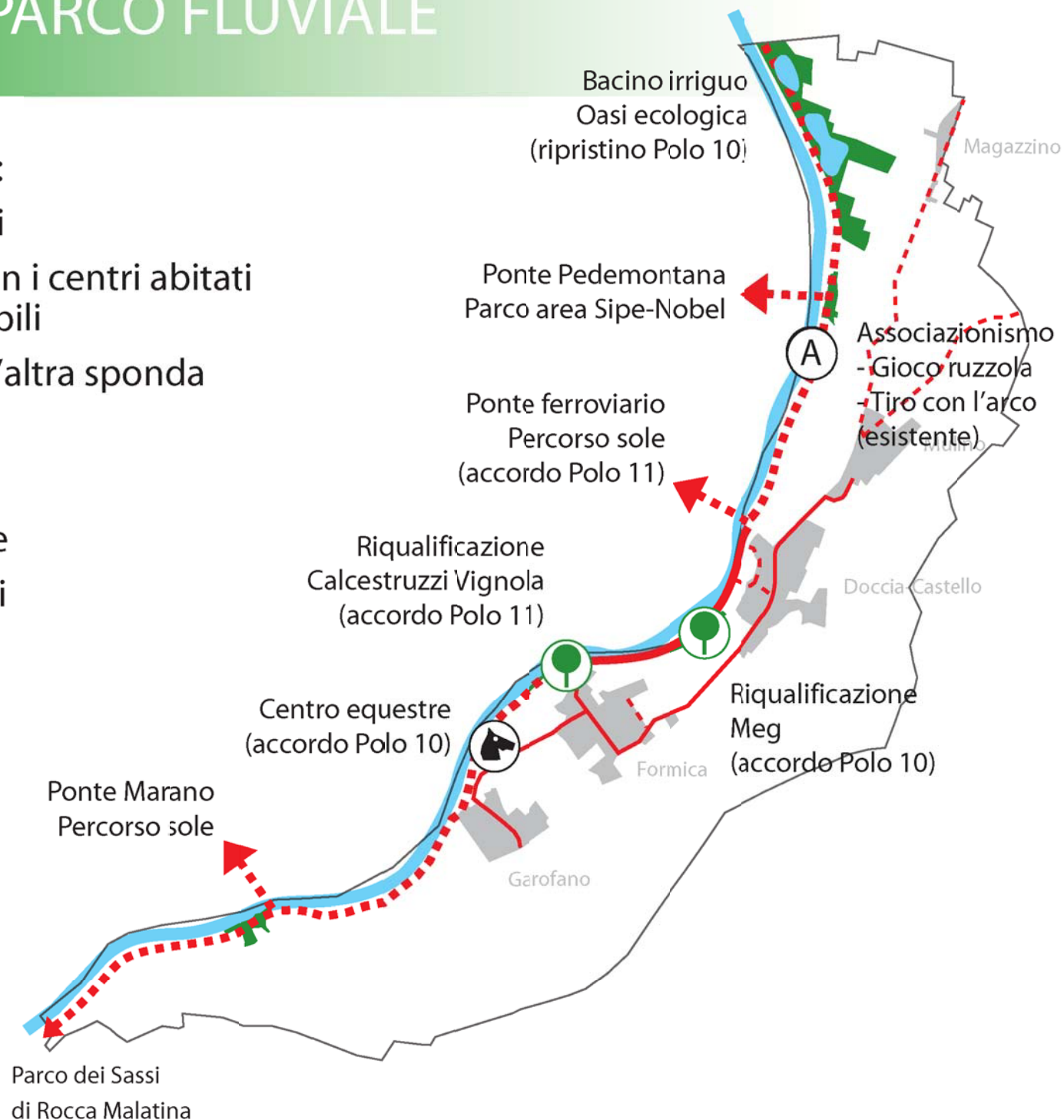

Un fronte critico particolarmente organizzato e qualificato, che ha trovato nel processo partecipativo un'occasione di dialogo costruttivo con le istituzioni.

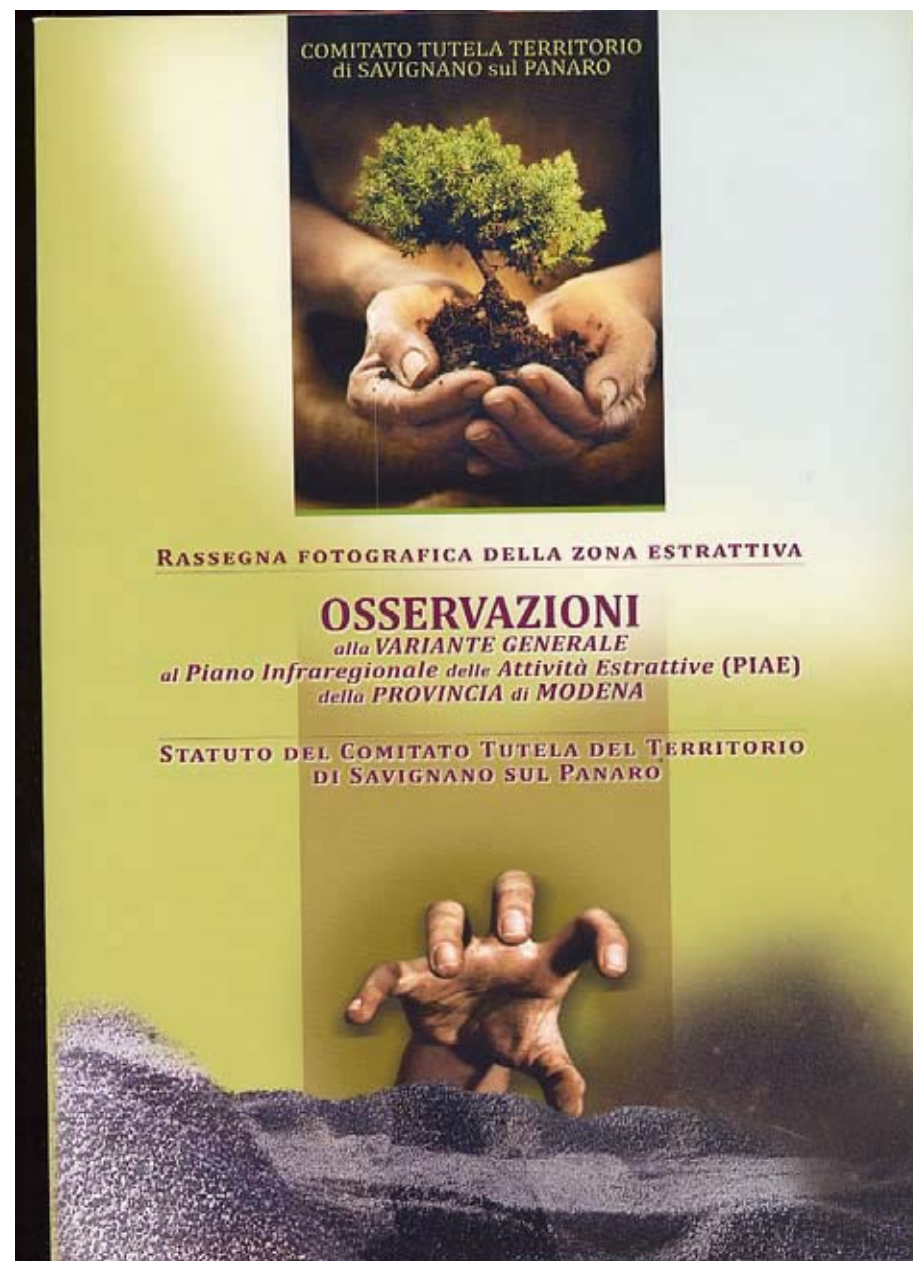

DUE LIVELLI DI APPROFONDIMENTO:

- Il Master-plan (ambito esteso tra due nodi delle rete ecologica)
- Il Progetto pilota

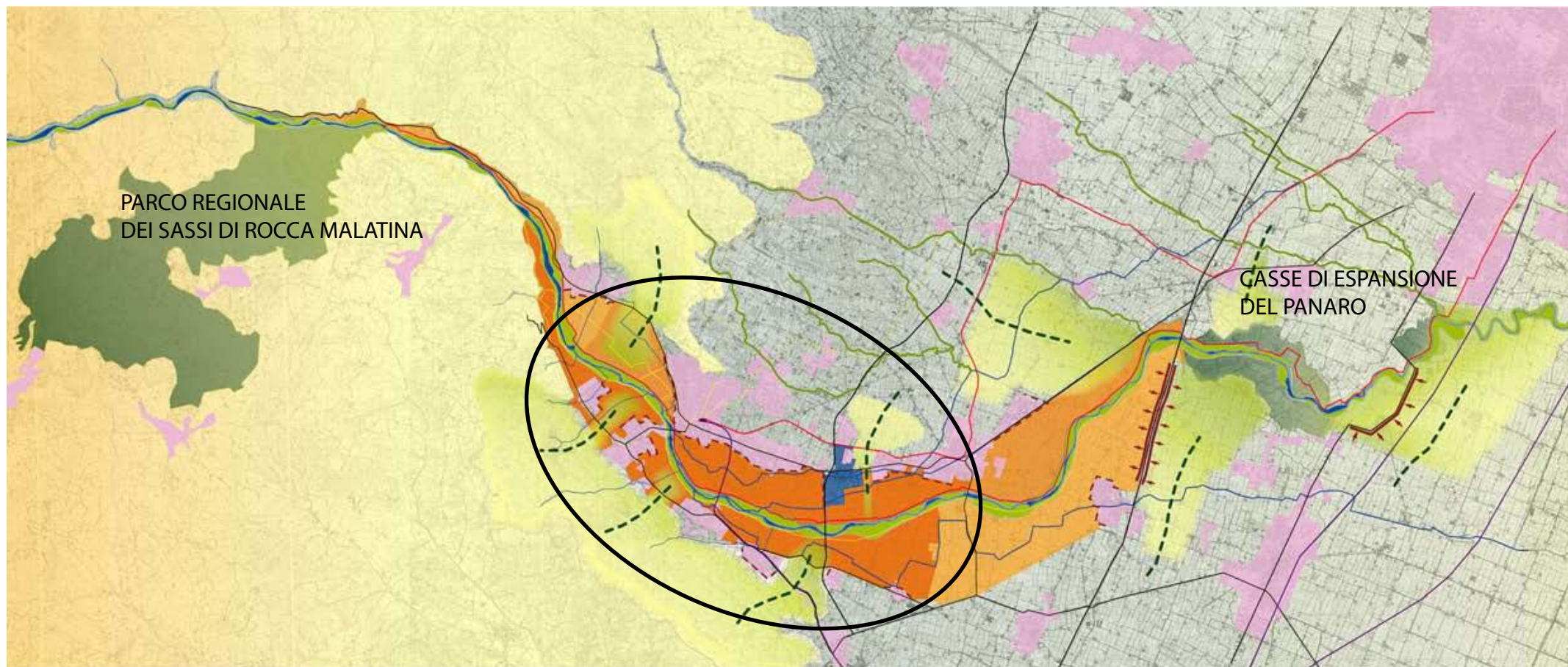

# LA RETE ECOLOGICA PROVINCIALE

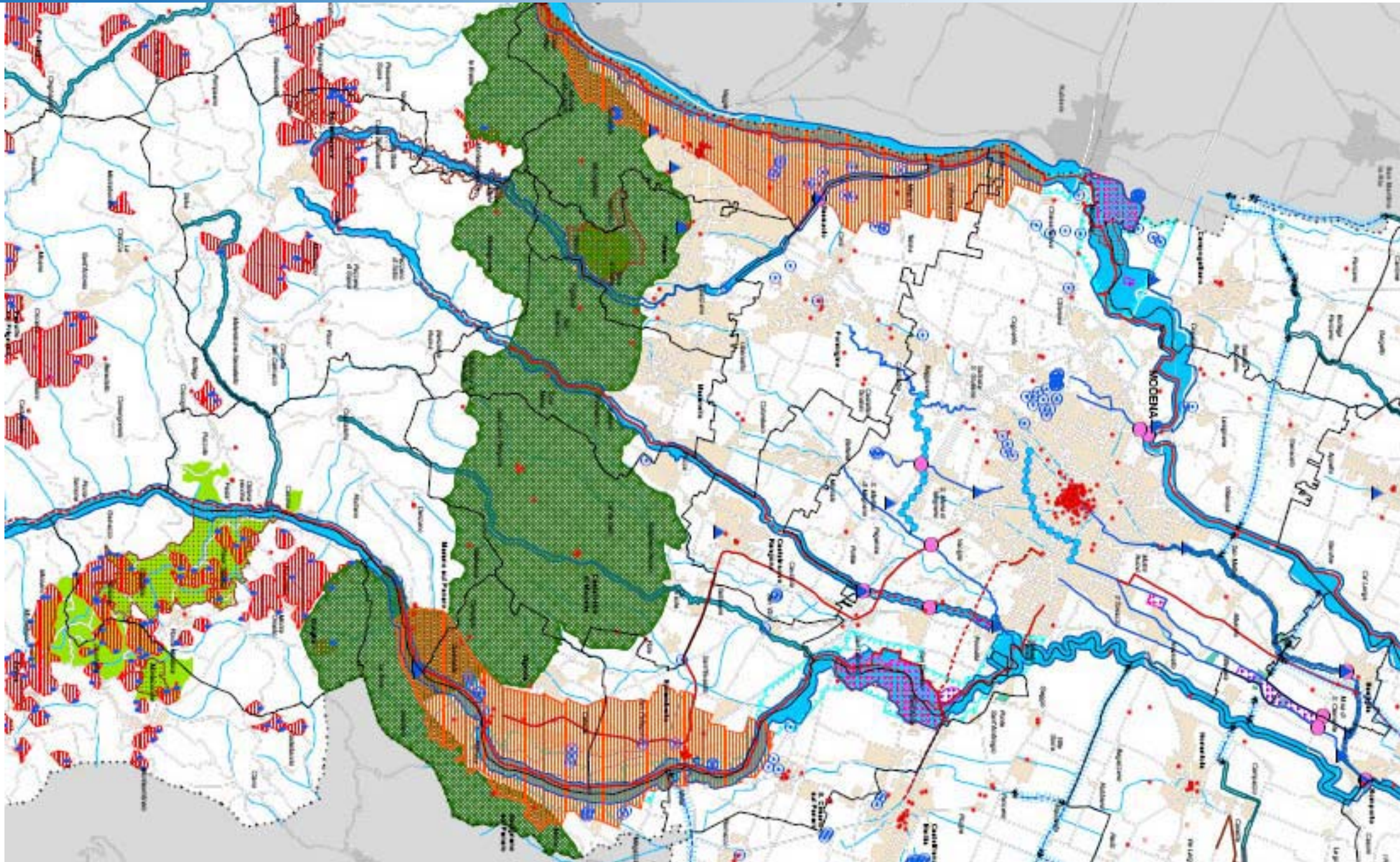

## ITERRAZZI FLUVIALI AGRICOLI:

- Qualificazione dell'organizzazione produttiva (cliegia DOP)
- Il Parco come struttura promozionale
- Il agricoltura biologica e incentivi (PSR e PRIP)

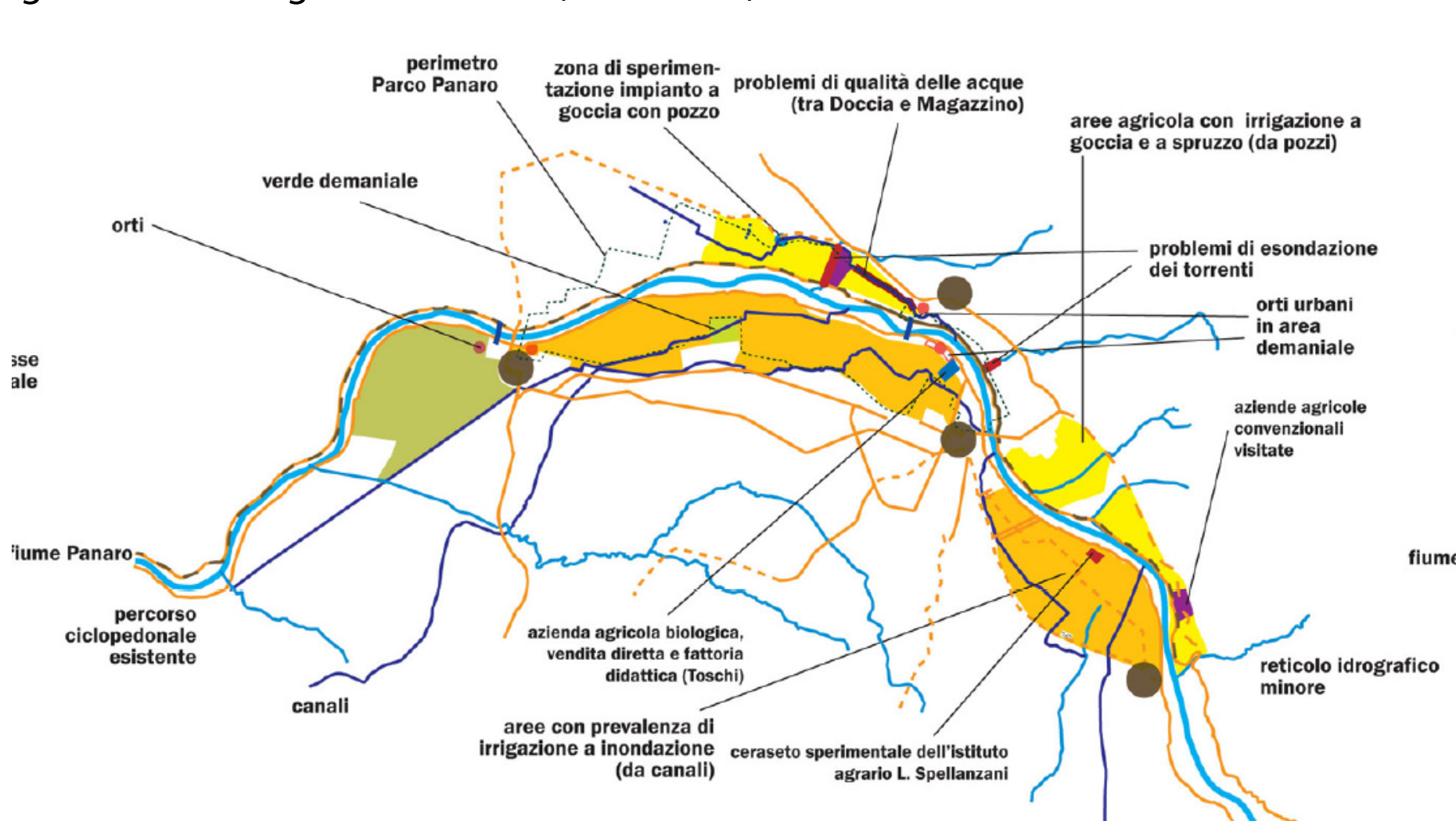



## IL SISTEMA ARTIFICIALE DELLE ACQUE:

- Recupero dei canali storici come percorsi fruitivi (Torbido, San Pietro, Diamante, ecc.)
- Qualità delle acque superficiali (finissaggio dei reflui dei depuratori e reimmissione nella rete irrigua)

## LABORATORIO DELLA GENESI ED EVOLUZIONE DEL PAESAGGIO:

- Rete dei musei (Museo di storia naturale a Marano, Museo della Venere a Savignano, Museo di Vignola, Antiquarium di Spilamberto, Centro di educazione ambientale a San Cesario)

## RAPPORTO CON LE STRUTTURE URBANE:

- Fruizione delle aree agricole periurbane (loisir e filiera corta)
- Potenziamento della rete della mobilità dolce e dei collegamenti tra le due sponde

## SCUOLE ED EDUCAZIONE:

- Il parco come riferimento e sede dell'attività scolastica
- Il parco come oggetto di ricerca scientifica

## TURISMO DI ACCOGLIENZA