Regione Emilia-Romagna

Assessorato ai trasporti, reti infrastrutture materiali e immateriali, programmazione territoriale e agenda digitale.

MiBAC MINISTERO PER I BENI E LE ATTIVITÀ CULTURALI

Commissione Regionale per il Paesaggio
seduta del 26/09/2019

Delimitazione dell'area oggetto della proposta di dichiarazione di notevole interesse pubblico della tenuta Sampieri-Talon e del viale di roveri, siti in località Volta di Reno, nei comuni di Argelato, Sala Bolognese e Castello d'Argile

(ai sensi dell'art.136 lett. a) e b) del D.Lgs.42/2004, e s.m.i.)

Legenda

limite area di notevole interesse

limiti amministrativi comunali

Scala 1: 5.000
Base cartografica: DBTR
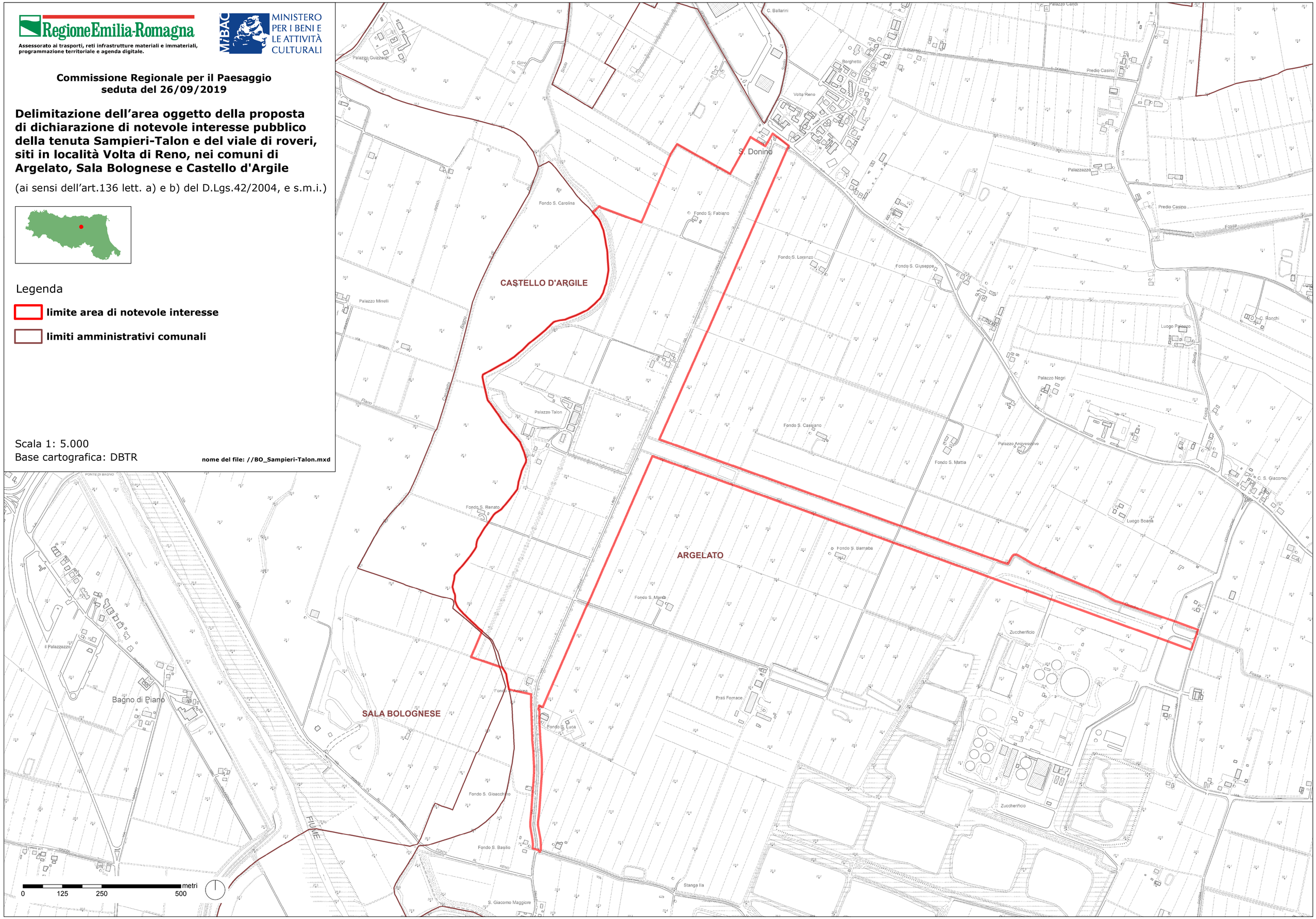
nome del file: //BO_Sampieri-Talon.mxd