

07 NOV. 2013

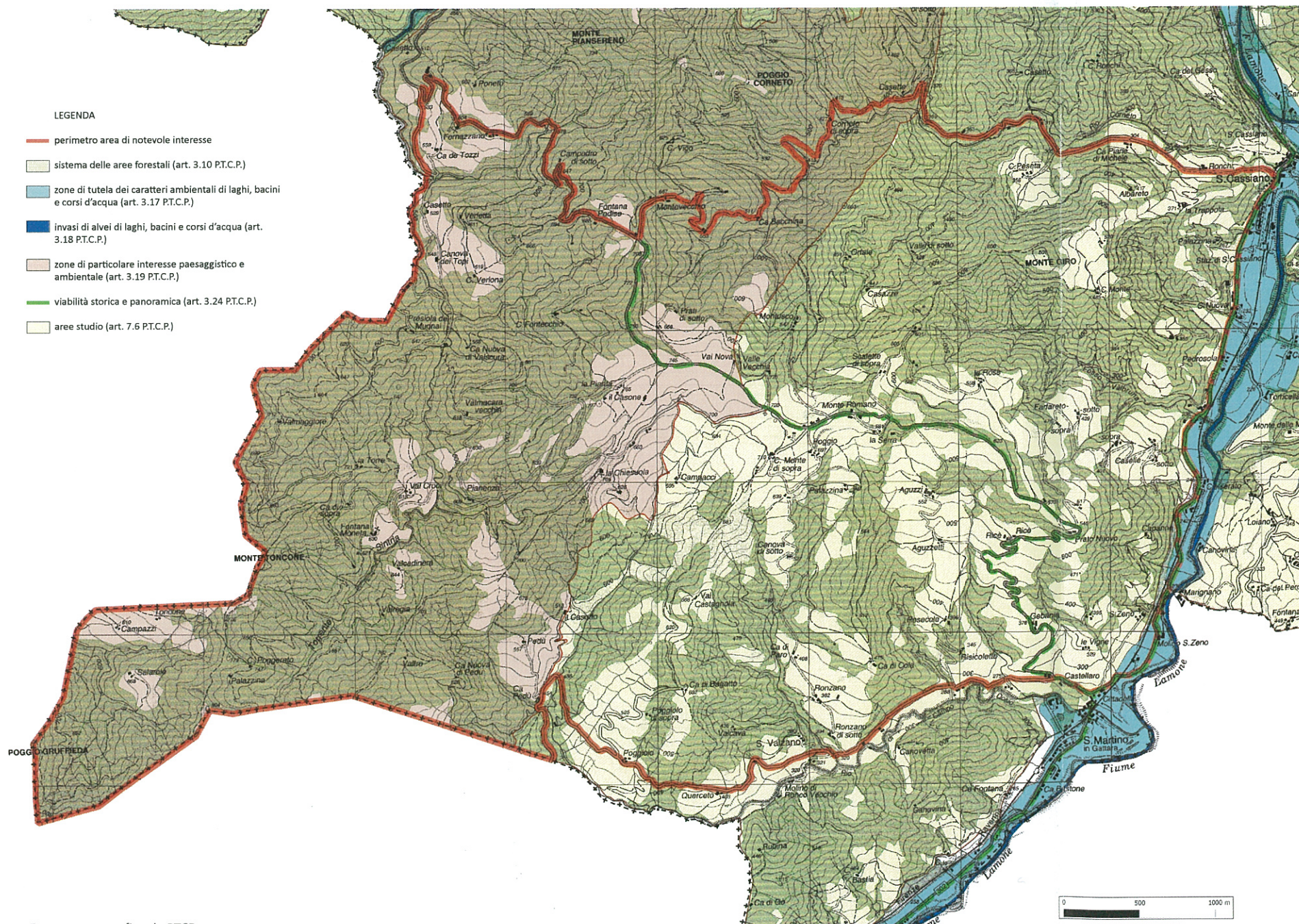

## ANALISI CARTOGRAFICA

La pianificazione territoriale e comunale attualmente riconosce, a grande parte dell'area oggetto della proposta, valenza di rilievo paesaggistico (art. 3.19 del P.T.C.P. e art. 6.7 del P.S.C.) e di valore naturale ed ambientale (art. 6.6 del P.S.C.). Oltre alle tutele di legge esercitate dall'art. 142 del D.Lgs 42/2004 in una vasta parte della zona e legate ai sistemi delle aree forestali e degli invasi di alvei, bacini e corsi d'acqua già individuati dal P.T.C.P. (artt. 3.10, 3.17 e 3.18 del P.T.C.P.), insistono ulteriori strumenti di controllo del territorio nella sua valenza paesaggistica che trovano perfetta coerenza nella proposta qui presentata. Gli approfondimenti della pianificazione comunale individuano, inoltre, la presenza nel sito di singolarità geologiche (art. 10.19 del P.S.C.), testimonianze archeologiche (art. 11.2 del P.S.C.) ed edifici di valore storico-architettonico (artt. 11.6 e 11.7 del P.S.C.).



Estratto cartografico da PTCP

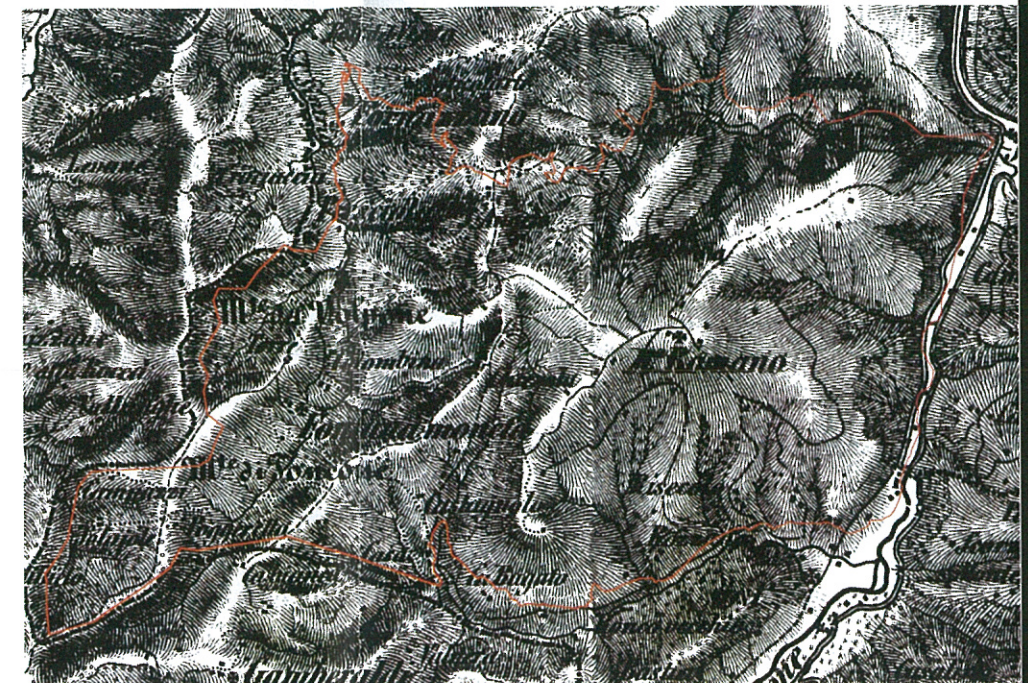

Delimitazione area su cartografia storica preunitaria

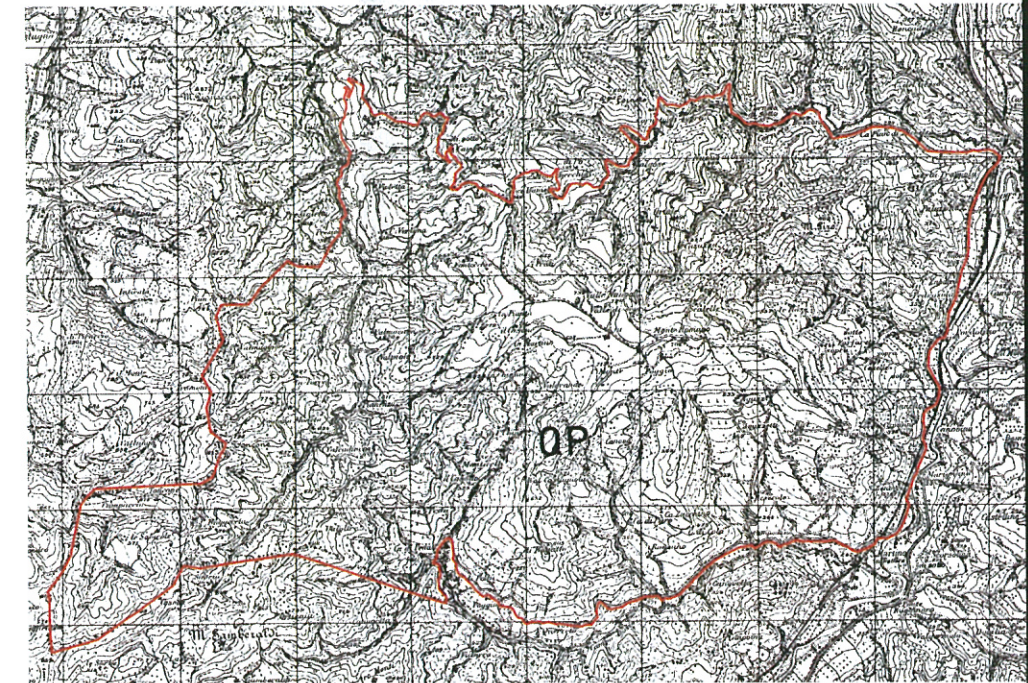

Delimitazione area su cartografia storica 1928



Delimitazione area su foto aerea IGM 1954

Gruppo di lavoro:  
Claudio Ceroni, Ilaria Di Cocco, Sandra Manara, Danilo Pantieri, Valter Piazza, Andrea Sardo, Denise Tamborini