

LEGENDA

- ↖ Punto iniziale e senso secondo la descrizione della delimitazione nel testo del provvedimento
- Confine provinciale
- • • Confine comunale

- DELIMITAZIONE DELL'AREA**
- Delimitazione secondo la descrizione del testo del provvedimento
 - Delimitazione secondo la perimetrazione disegnata sulla planimetria del provvedimento, nei tratti in cui e' diversa dalla delimitazione secondo la descrizione del testo del provvedimento

- DIFFERENZE DI ESTENSIONE DELL'AREA VINCOLATA**
- Area in difetto nella planimetria del provvedimento rispetto alla descrizione della delimitazione nel testo del provvedimento
 - Area in eccesso nella planimetria del provvedimento rispetto alla descrizione della delimitazione nel testo del provvedimento

- CATALOGAZIONE INCONGRUENZE E IMPRESSIONI DEL PROVVEDIMENTO RELATIVE ALLA DELIMITAZIONE DELL'AREA VINCOLATA**
- 1 Individuazione punti e tratti della delimitazione oggetto di incongruenze e/o imprecisioni nel provvedimento

- Incongruenze interne al testo del provvedimento**
- A1 Descrizione della delimitazione presenta erronea interpretazione della cartografia di base utilizzata e/o dello stato dei luoghi
 - A2 Descrizione della delimitazione esclude elemento di valore paesaggistico, citato nello stesso testo del provvedimento a motivazione dell'interesse

- Incongruenze tra perimetrazione sulla planimetria del provvedimento e descrizione della delimitazione nel testo del provvedimento**
- B1 perimetrazione sulla planimetria del provvedimento segue elemento diverso da quello descritto nel testo del provvedimento
 - B2 Perimetrazione sulla planimetria del provvedimento esclude elemento di valore paesaggistico citato nel testo del provvedimento a motivazione dell'interesse

- Incongruenze tra provvedimento (planimetria e/o descrizione della delimitazione nel testo) e conformazione elemento di delimitazione alla data di emissione del provvedimento**
- C1 Elemento di delimitazione individuato nel provvedimento presente con forma diversa alla data di emissione del provvedimento stesso
 - C2 Elemento di delimitazione individuato nel provvedimento inesistente alla data di emissione del provvedimento stesso
 - C3 Elemento di delimitazione rappresentato in modo scorretto sulla base cartografica della planimetria del provvedimento

- Imprecisioni o refusi presenti nella descrizione della delimitazione nel testo del provvedimento**
- D1 Testo del provvedimento individua elemento di delimitazione con conformazione areale
 - D2 Testo del provvedimento cita generica esclusione di "centri abitati"
 - D3 Testo del provvedimento definisce elemento di delimitazione con denominazione scorretta o imprecisa o non univocamente determinato
 - D4 Altre imprecisioni o refusi nel testo del provvedimento

Base cartografica CTR - SEZIONI 1:10.000
(testi 218130-218140-218150-218160; prima edizione 1972-1979) SCALA 1:10.000

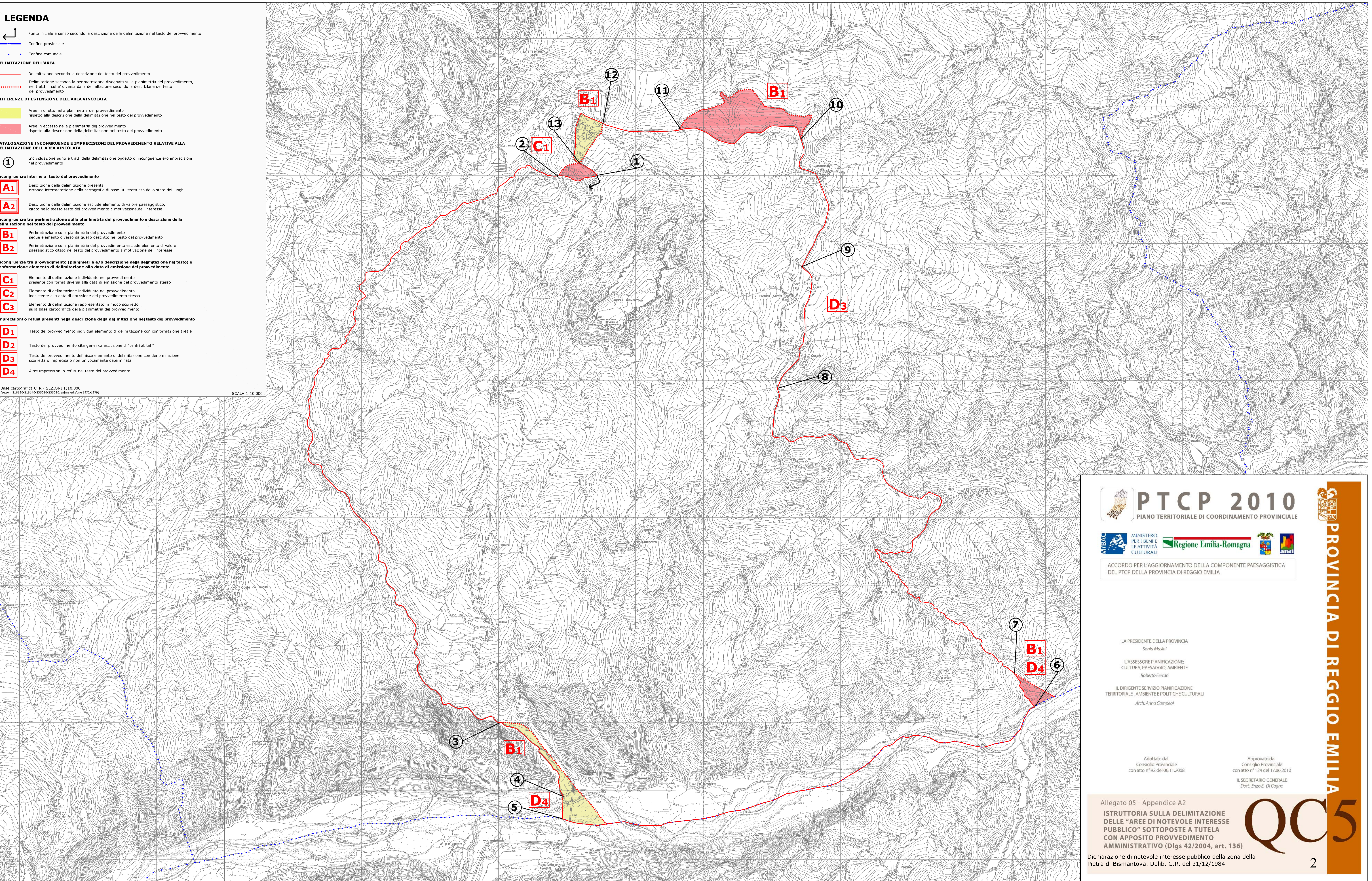

PTCP 2010
PIANO TERRITORIALE DI COORDINAMENTO PROVINCIALE



ACCORDO PER L'AGGIORNAMENTO DELLA COMPONENTE PAESAGGISTICA DEL PTCP DELLA PROVINCIA DI REGGIO EMILIA

LA PRESIDENTE DELLA PROVINCIA
Sonia Mosini

L'ASSESSORE PIANIFICAZIONE:
CULTURA, PAESAGGIO, AMBIENTE
Roberto Ferrari

IL DIRIGENTE SERVIZIO PIANIFICAZIONE
TERRITORIALE, AMBIENTE E POLITICHE CULTURALI
Arch. Anna Campeoli

Adottato dal
Consiglio Provinciale
con atto n° 92 del 06.11.2008

Approvato dal
Consiglio Provinciale
con atto n° 124 del 17.06.2010
IL SEGRETARIO GENERALE
Dott. Enzo E. Di Cagno

Allegato 05 - Appendice A2
ISTRUTTORIA SULLA DELIMITAZIONE DELLE "AREE DI NOTEVOLE INTERESSE PUBBLICO" SOTTOPOSTE A TUTELA CON APPOSITO PROVVEDIMENTO AMMINISTRATIVO (Dlgs 42/2004, art. 136)

QC5

Dichiarazione di notevole interesse pubblico della zona della Pietra di Bismantova. Delib. G.R. del 31/12/1984

PROVINCIA DI REGGIO EMILIA