

ID195 - Delimitazione dell'area oggetto di dichiarazione di notevole interesse pubblico della Rupe di Pietracuta, sita nel comune di San Leo

(ai sensi dell'art.136 lett. a) c) d) del D.Lgs.42/2004, e s.m.i.)

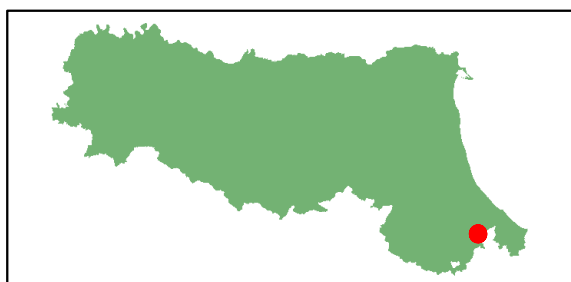

Legenda

 **limite area di notevole interesse (DM 18/01/1969)**

Visto, il Comitato Tecnico Scientifico per l'adeguamento
del Piano Territoriale Paesaggistico Regionale al D.Lgs. 42/04

Scala 1: 1.000

nome del file: //RN_ID195.mxd

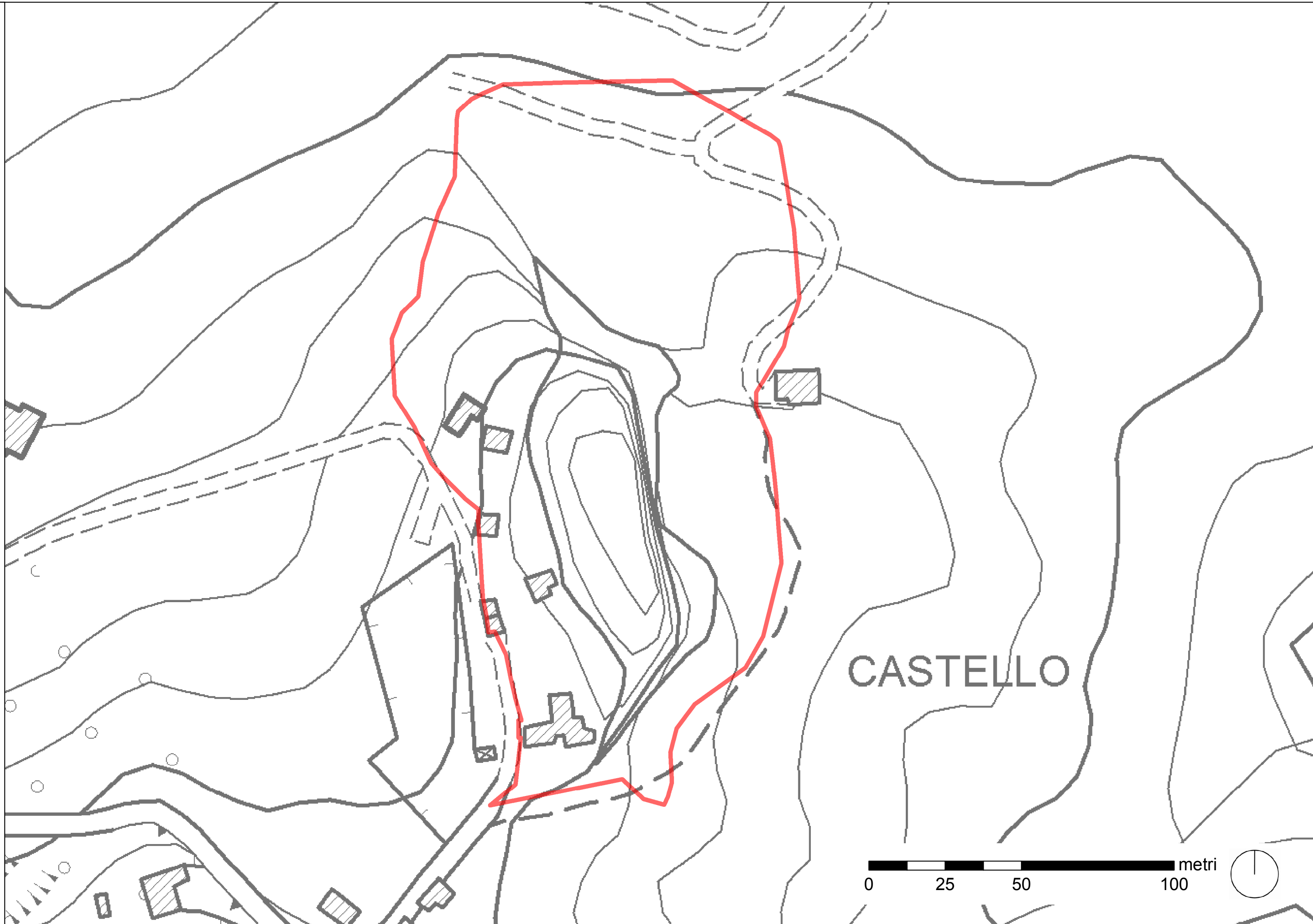

0 25 50 100 metri

