

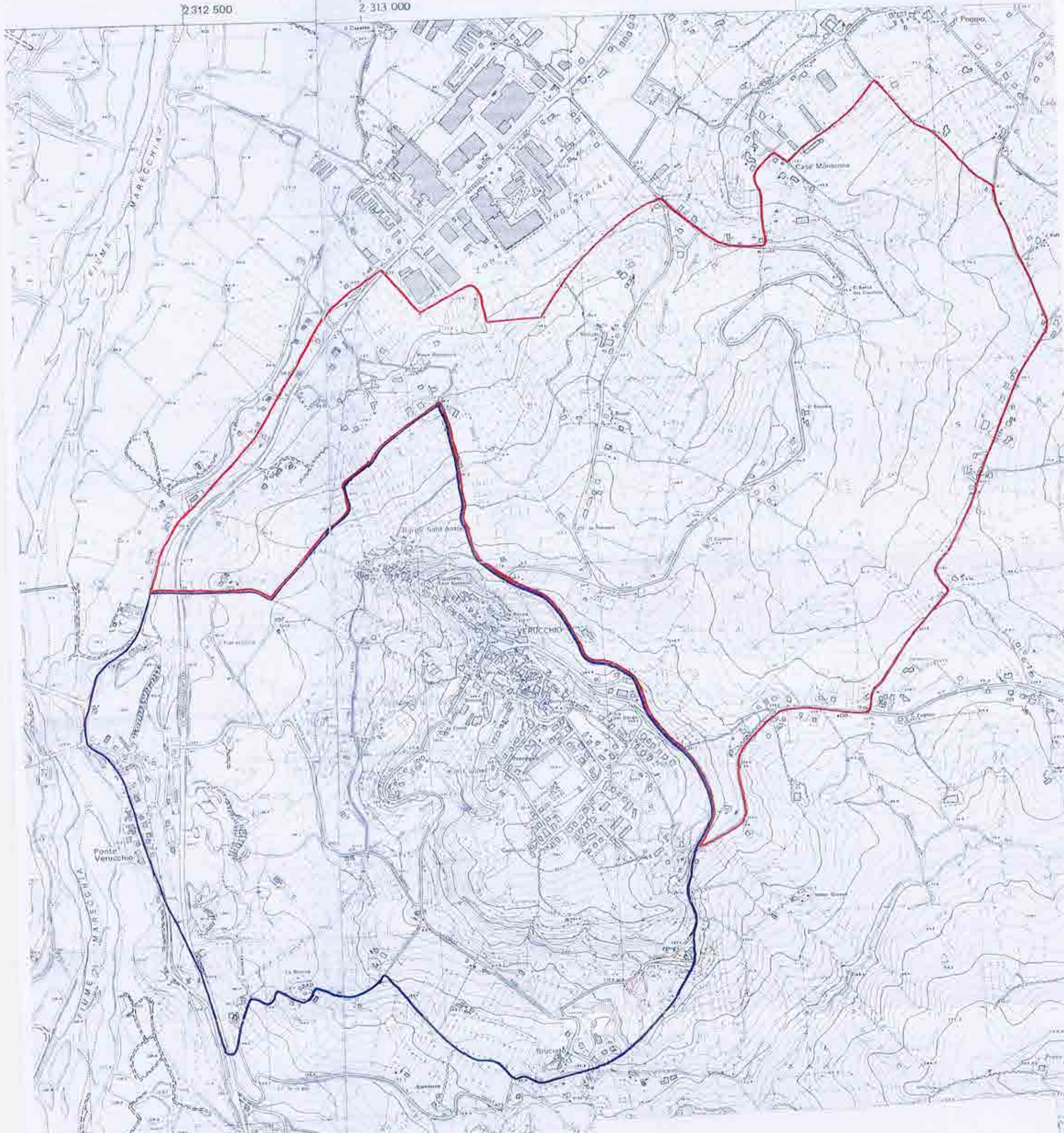

2312 500

2 313 000

12° 26' 00"



 PERIMETRO AREA VINCOLATA D.M. 122
DEL 18.05.1990

 PERIMETRO AREA OGGETTO DELLA PROPOSTA
DI VINCOLO

Il presente atto composto di n. 2 fogli è stato redatto in 2 esemplari originali. Uno di questi è in uso amministrativo.

L'ISTRUTTORE DIRETTIVO
Sartini Gabriele

5160
- 1 APR. 1997

SOPRINTENDENZA PER I BENI
ARCHITETTONICI E AMBIENTALI
DI VERUCCHIO