MINISTERO PER I BENI CULTURALI E AMBIENTALI

UFFICIO CENTRALE PER I BENI AMBIENTALI, ARCHITETTONICI, ARCHEOLOGICI ARTISTICI E STORICI

SOPRINTENDENZA PER I BENI AMBIENTALI E ARCHITETTONICI DELL'EMILIA

Legge 29/6/1939, n. 1497; Decreto Ministeriale 21/9/1984, art.2

Decreto Ministeriale 1/8/1985 Dichiarazione di notevole interesse pubblico del comparto paesistico del monte Pilastro sito nel comune di Viano (RE)

Perimetro dell'area sottoposta a tutela, su cartografia I.G.M.
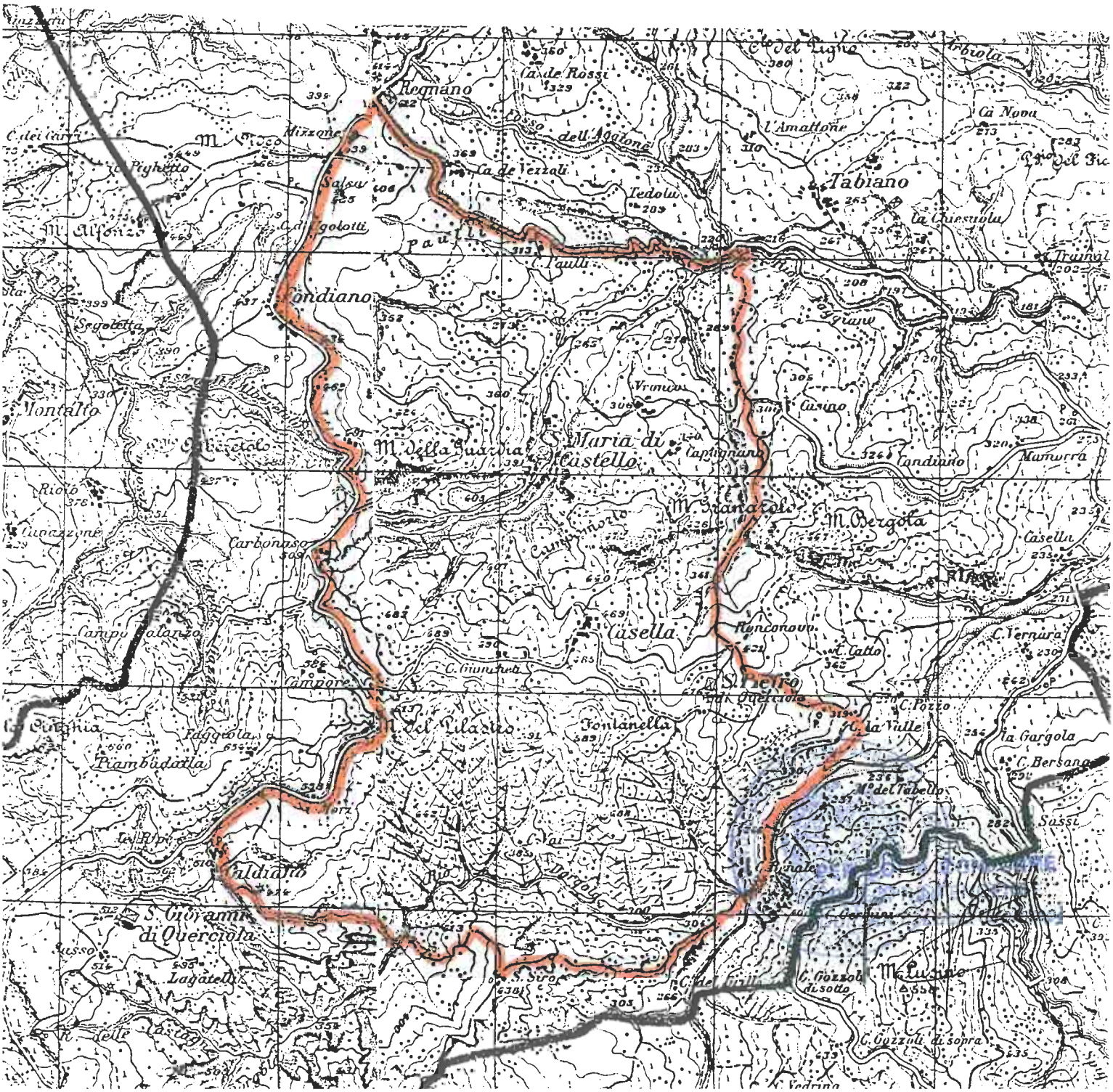
Elementi nn. 86 IV SO - 86 IV SE Scala 1: 25.000