

**Bologna, 13 dicembre 2012**  
**Sperimentazione congiunta**  
**Regione Liguria e Regione Emilia-Romagna**

Il sistema informativo costruzioni per la sicurezza nei cantieri:

**Programmazione operativa SICO**

Presentazione alla Consulta regionale del settore edile e delle  
costruzioni (art. 5 L.R. 11/2010)

*Daniele Ganapini*

*Area "Qualificazione e sviluppo del Costruire" di NuovaQuasco*

*Indirizzo e-mail: [sico@nuovaquasco.it](mailto:sico@nuovaquasco.it)*

## Il percorso compiuto

- *Prima impostazione e sperimentazione verificata il 26/1/11 nell'incontro presso il Comune di Correggio.*
- *DGR 16/5/11 N. 637 su proposta congiunta*
- *Presentazione a ITACA in data 7/7/11, a Roma*
- *Modifiche introdotte nel sw a seguito dell'incontro con la Regione Liguria il 21/12/11, dell'implementazione dell'attività a Reggio Emilia dall'1/11/11, degli incontri in provincia di Parma del 9/11/11 e del 6/3/12*
- *Incontri con RUP e altri operatori a Parma il 12/5/12 c/o Provincia e a Reggio il 5/6/12 con ANCI c/o Cassa Edile*
- *Incontri c/o Ministero del Lavoro per i Servizi competenti*
- *Convegno regionale sulla NUR del 18/6/12*

## Il percorso recente

- *Comitato ex art.7 D.L. 81 del 12/7/12.*
- *Predisposizione sw per implementazione nei comuni del «cratere» (luglio e agosto)*
- *Predisposizione del file xml e di ulteriori modalità di interoperabilità su tracciati ministeriali (settembre)*
- *Implementazione cruscotto dei Comuni selezionati, 4 a Parma, 3 a Reggio Emilia e 1 a La Spezia (ottobre)*
- *Incontri preliminari e di preparazione c/o DTL Reggio Emilia e in teleconferenza con Liguria (novembre)*
- *Incontri di verifica conclusiva a Parma e Reggio Emilia (3 dicembre) in accordo coi Servizi regionali competenti.*

# Il percorso futuro

- *Dati e riflessioni su sperimentazioni e implementazioni, i territori e le criticità emerse*
- *Incontri AUSL, DTL, Rappresentanze, Comuni (ANCI)*
- *Le modifiche introdotte e da introdurre negli accessi, nella consultazione, nell'inserimento dei dati*
- *L'implementazione regionale della NUR in ER e Liguria*
- *Le modifiche del software e del sito*
- *La dematerializzazione e la conservazione digitale*
- *L'obbligatorietà progressiva*
- *La firma digitale*
- *L'interoperabilità e i servizi aggiuntivi e integrati*

# L'accesso al sistema informativo

**SICO, il Sistema Informativo Costruzioni dell'Emilia-Romagna per la trasmissione di informazioni sulla sicurezza e l'attività edilizia - Mozilla Firefox**

File Modifica Visualizza Cronologia Segnalibri Strumenti Aiuto

SICO, il Sistema Informativo Costruzioni dell'...

www.progettosico.it/ui\_sico/home01.aspx

Più visitati Come iniziare WindowsMedia HotMail gratuita Personalizzazione coll... Raccolta Web Slice Siti suggeriti Internet Explorer imp... Google Google (2) Google (3)

## Il Sistema Informativo SICO

Il **Sistema Informativo SICO** in implementazione in **Regione Emilia-Romagna**, con la collaborazione della **Regione Liguria**, ha la finalità di sperimentare e rendere operative nuove modalità di raccolta e trasmissione di informazioni riguardanti:

- LA SICUREZZA NEI CANTIERI TEMPORANEI E MOBILI (canale **Notifiche**) a committenza pubblica e privata, supportando la compilazione e l'invio dei dati obbligatoriamente richiesti per la Notifica Preliminare di cui al Decreto Legislativo 81/2008, nonché loro integrazioni finalizzate alla sicurezza dei lavoratori e alla definizione di una Notifica Unica Regionale (N.U.R.).
- L'ATTIVITÀ EDILIZIA (canale **Pratiche**) derivante dai diversi titoli e regimi abilitativi, anche al fine di integrare l'attuale Rilevazione statistica dei Permessi di costruire, DIA, Edilizia pubblica effettuata da Istat.

**Per accedere al sistema, cliccare sulla barra rossa a destra con indicazione del territorio di riferimento.**

**Attualmente il canale Notifiche è operativo nelle intere province di La Spezia e Reggio Emilia, parzialmente nelle altre province colpite dagli eventi sismici del 20 e 29 maggio 2012. Per gli interventi conseguenti agli EVENTI SISMICI leggere il testo qui a seguito.**

L'Ordinanza n. 29 del 28 agosto 2012 "Criteri e modalità di assegnazione di contributi per la riparazione e il ripristino immediato di edifici e unità immobiliari ad uso abitativo danneggiati dagli eventi sismici del 20 e 29 maggio 2012 e temporaneamente o parzialmente inagibili" dispone all'art. 4 comma 5 lettera e) che la richiesta di contributo indichi gli estremi (protocollo SICO) della **notifica preliminare**, dato ottenuto tramite la compilazione sul Sistema Informativo al presente indirizzo web.

Tale indicazione va intesa LIMITATAMENTE agli interventi ricadenti nelle condizioni descritte all'art. 2 della suddetta Ordinanza e localizzati nei Comuni di cui al precedente art. 1 se e in quanto abilitati dal sistema.

**La notifica preliminare deve essere salvata in forma definitiva,**

**Regione Emilia-Romagna**

**Notifiche preliminari Reggio Emilia**  
--> [comuni abilitati](#)

**Sperimentazione SICO Parma**  
--> [comuni abilitati](#)

**Altre province colpite da sisma**  
**Notifiche provincia di Bologna**  
--> [comuni attualmente abilitati](#)

**Notifiche provincia di Ferrara**  
--> [comuni attualmente abilitati](#)

**Notifiche provincia di Modena**  
--> [comuni attualmente abilitati](#)

**REGIONE LIGURIA**

**Notifiche preliminari La Spezia**  
--> [comuni abilitati](#)

start Microsoft Excel - NOT... sicoRePr PresentazioneSICOR... SICO, il Sistema Infor... IT 20:31

# Verifica delle modalità di accesso

- *Richiesta di username e password, invio controllato. 980 utenti abilitati*
- *Due modalità di accesso: professionale e semplificato*
- *La distinzione tra accessi personali e aziendali: una richiesta in crescita e l'opportunità della distinzione dei ruoli*

# L'iscrizione professionale

Registrazione utenze professionali - Mozilla Firefox

File Modifica Visualizza Cronologia Segnalibri Strumenti Aiuto

Registrazione utenze professionali +

www.progettosico.it/ui\_sico/firmregistrazione.aspx

Google

Plù visitati Come iniziare WindowsMedia HotMail gratuita Personalizzazione coll... Raccolta Web Slice Siti suggeriti Internet Explorer imp... Google Google (2) Google (3)

**SICO**  
Sistema Informativo Costruzioni

Regione Emilia-Romagna  
NuovaQuasco

CANALE NOTIFICHE ▶ CANALE PRATICHE ▶

## ISCRIZIONE OPERATORE PROFESSIONALE

Attualmente operativa per le notifiche da compilare per interventi in provincia di La Spezia, di Reggio Emilia e in altri comuni delle province colpite da sisma il 20 e 29 maggio 2012.

DATI PERSONALI	
Nome:	Parma
Cognome:	PROVINCIA
Cittadinanza:	Italiana Straniera
Nato il:	/ /
Nato a:	AC (se nato all'estero selezionare EE e poi il paese)
Sesso:	<input type="radio"/> F <input type="radio"/> M
Codice fiscale:	
Comune di residenza personale:	PF PARMA
Recapito telefonico:	
e-mail:	p.cassinelli@provincia.

ORGANIZZAZIONE/STUDIO DI RIFERIMENTO	
Identificazione / Ragione sociale:	
Codice Fiscale:	
Indirizzo:	
Cap/Provincia/Comune:	AC

DATI PROFESSIONALI	
Iscrizione a un Collegio o Ordine Professionale Italiano	<input type="radio"/> SI <input type="radio"/> NO
della provincia di	AC
Numero/codice di iscrizione	
Corso coordinatore per la Sicurezza frequentato presso (ente)	<input type="radio"/> SI <input type="radio"/> NO

# L'iscrizione semplificata

Registrazione utenze professionali - Mozilla Firefox

File Modifica Visualizza Cronologia Segnalibri Strumenti Aiuto

Registrazione utenze professionali

www.progettosico.it/ui\_sico/firmregistrazione.aspx?lib=1

Google

Più visitati Come iniziare WindowsMedia HotMail gratuita Personalizzazione coll... Raccolta Web Slice Siti suggeriti Internet Explorer imp... Google Google (2) Google (3)

**ISCRIZIONE**  
Attualmente operativa per le notifiche da compilare per interventi in provincia di La Spezia, di Reggio Emilia e in altri comuni delle province colpite da sisma il 20 e 29 maggio 2012.

DATI PERSONALI	
Nome:	Parma
Cognome:	PROVINCIA
Cittadinanza:	Italiana Straniera
Nato il:	/ /
Nato a:	AC (se nato all'estero selezionare EE e poi il paese)
Sesso:	<input type="radio"/> F <input type="radio"/> M
Codice fiscale:	
Comune di residenza personale:	PF PARMA
Recapito telefonico:	
e-mail:	p.cassinelli@provincia
password:	Modifica password
<p><b>INFORMATICA SULLA PRIVACY</b> In ottemperanza a quanto stabilito dal decreto legislativo n. 196 del 30 giugno 2003 ("Codice in materia di protezione dei dati personali"), NUOVA QUASICO Srl, in qualità di titolare del trattamento, desidera informarLa che i Suoi dati personali, direttamente forniti da Lei al momento della registrazione al nostro portale <a href="http://www.nuovaquasto.it">www.nuovaquasto.it</a>, saranno trattati, con il Suo consenso, allo scopo di permetterLe l'accesso ai servizi richiesti e migliorare i prodotti informativi associati ai nostri servizi.</p> <p><input checked="" type="checkbox"/> Autorizzo il trattamento dei dati personali</p>	

Una e-mail contenente username e password di uso strettamente personale verrà inviata all'indirizzo indicato. La password va conservata in modo riservato e non divulgata, al fine di evitarne l'uso da parte di soggetti non autorizzati

Modifica i dati

start Microsoft Excel - NOT... sicoRePr PresentazioneSICOR... Registrazione utenze ... IT 21.44

## Attività d'inserimento

- *A ottobre 2012 erano poco meno di 4.000 le notifiche inserite nelle due regioni di sperimentazione.*
- *2.332 in Emilia-Romagna: 1.973 a Reggio Emilia; mentre sono state 359 a BO, FE, MO, PR).*
- *Delle 1.973 di Reggio Emilia: 1.776 sono pervenute, 132 sono definitive ma non ancora pervenute, 68 in compilazione.*
- *In zona sismica erano 336 (301 definitive)*

# Attività d'inserimento

NOTIFICHE CON SEGNALAZIONE DI DANNI CORRELATI AGLI EVENTI SISMICI								
PROVINCIA	mese							
	s tato	giu-12	lug-12	ago-12	set-12	ott-12	Totale	R parto %
	0					1	1	0,30%
	1		2	1	7	3	13	3,87%
Totale BO			2	1	7	4	14	4,17%
	0				4	3	7	2,08%
	1			4	6	13	23	6,85%
Totale FE				4	10	16	30	8,93%
	0			1	14	10	25	7,44%
	1	2	3	15	58	112	191	56,85%
Totale MO		2	3	16	72	122	216	64,29%
	0			1		1	2	0,60%
	1		1	4	2	9	16	4,76%
	2	1	21	20	10	6	58	17,26%
Totale RE		1	22	25	12	16	76	22,62%
Totale complessivo		3	27	46	101	158	336	100,00%

# Verifica modalità di consultazione

- *Cruscotto DTL/AUSL*
- *Cruscotto Provincia/Enti bilaterali*
- *Cruscotto Comuni*
- *Suggerimenti*

## Cruscotto Gestione Notifiche Provincia di PR

Codice a barre (o Codice SICO):

Assicurarsi che il cursore sia posizionato in questa casella prima di usare il lettore di codice a barre

FILTRI DI RICERCA	Data inizio lavori	da: <input type="text"/> a: <input type="text"/>	Data fine lavori	da: <input type="text"/> a: <input type="text"/>
	Comune	<input type="text"/>	Protocollo	<input type="text"/>
	Indirizzo	<input type="text"/>	Coord.	<input type="text"/>
ORDINAMENTO	<input type="checkbox"/> Risultati in Xml		<input checked="" type="radio"/> Decrescente <input type="radio"/> Crescente	
	Codice Sico Inizio lavori Fine lavori Comune			

Effettua la Ricerca

Risultano inserite n° 23 notifiche  
 Pagina 1 | 2 |

Cod. SICO	Inizio Lavori	Comune	Indirizzo	Coord. sic. in esecuzione	Az.	€	Rischio	Identificativo (es. protocollo)	Vigilanza	Dialogo DTL/AUSL	Spazio note riservato	
5527	12/11/2012 11/05/2013	COLLECCHIO	SPEZIA, 100	ROSSI SIMONE	1	90.000,00			DTL	<input type="checkbox"/> Programmata <input type="checkbox"/> Effettuata	<input type="text"/> ->	<input type="button" value="REG"/> <input type="button" value="MOD"/>

# La finalità primaria

- *Prevenzione e controllo ai sensi del DL.81 e s.m.i.*
- *La Notifica come segnalazione del luogo di lavoro*
  
- *DTL*
- *AUSL*
- *Comitato regionale ex art. 7 - Sezioni Permanenti*
- *Ufficio Operativo*
- *Amministrazione Regionale (Ll.Rr. 2/09 e 11/'10)*
- *Servizi Sanità Pubblica e*

# Dati per la Tutela dei Lavoratori

- *Sensibilizzazione di committenti e professionisti*
- *Indicatori su 3 livelli di rischio dei cantieri*

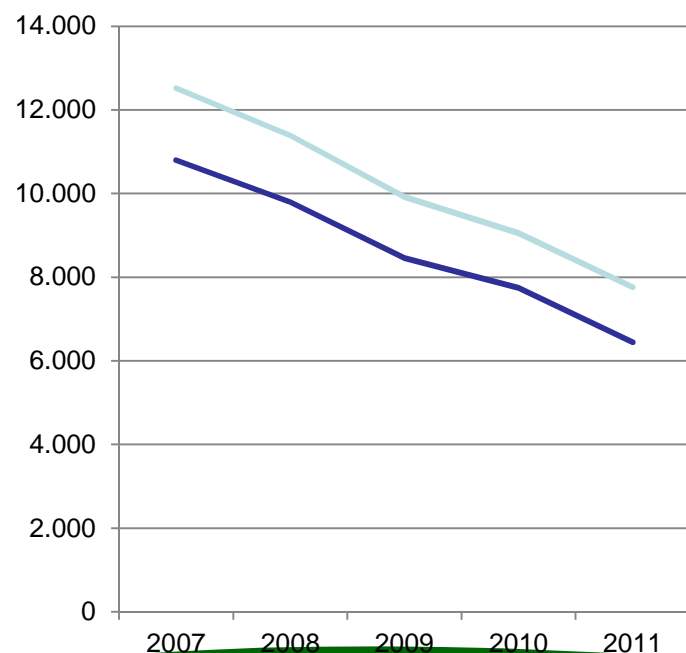

Numero infortuni	ER - settore costruzioni				
	2007	2008	2009	2010	2011
Denunciati	12.521	11.384	9.917	9.055	7.764
Indennizzati	10.795	9.796	8.458	7.747	6.448

— Denunciati  
— Indennizzati

## Cruscotto Gestione Notifiche Provincia di PR Comune di COLLECCHIO

Codice a barre (o Codice SICO):

*Assicurarsi che il cursore sia posizionato in questa casella prima di usare il lettore di codice a barre*

FILTRI DI RICERCA	Data inizio lavori	da: <input type="text"/> a: <input type="text"/>	Data fine lavori	da: <input type="text"/> a: <input type="text"/>
	Comune	<input type="text"/>	Protocollo	<input type="text"/>
	Indirizzo	<input type="text"/>	Coord.	<input type="text"/>

ORDINAMENTO	Codice Sico	<input checked="" type="radio"/> Decrescente <input type="radio"/> Crescente
	Inizio lavori	
	Fine lavori	
	Comune	

Risultati in Xml

**Effettua la Ricerca**

Risultano inserite n° 3 notifiche

Cod. SICO	Inizio Lavori Fine lavori	Comune	Indirizzo	Committente	Az.	€	Rischio	Identificativo (es. protocollo)
5527	12/11/2012 11/05/2013	COLLECCHIO	SPEZIA, 100	MARCHESINI MICHELE	1	90.000,00		<input type="text"/>
2796	30/07/2012 27/08/2012	COLLECCHIO	Collecchio e Ozzano don Minzoni, S. Prospero,	Bertani Alessandro	2	25.000,00		<input type="text"/>
2465[ASL]	01/01/1999 01/01/2000	COLLECCHIO	via roma, 1		5			<input type="text"/>

# Il ruolo dei Comuni e di altri Enti

- *Gli effetti sulla validità del titolo abilitativo*
- *Le imprese e la loro regolarità*
  
- *ANCI – Amministrazioni Municipali*
- *Altre Amministrazioni concedenti o enti locali*
- *CNCE – Casse Edili e forze sociali*
- *Formedil/Scuole Edili e forze sociali*
- *CPT – Comitati Paritetici Territoriali e forze sociali*
- *Prefetture e coordinamenti interforze*

## Cruscotto Gestione Notifiche Provincia di PR

Codice a barre (o Codice SICO):

*Assicurarsi che il cursore sia posizionato in questa casella prima di usare il lettore di codice a barre*

FILTRI DI RICERCA	Data inizio lavori	da: <input type="text"/> a: <input type="text"/>	Data fine lavori	da: <input type="text"/> a: <input type="text"/>
	Comune	<input type="text"/>	Protocollo	<input type="text"/>
	Indirizzo	<input type="text"/>	Coord.	<input type="text"/>
ORDINAMENTO	<input type="checkbox"/> Codice Sico <input checked="" type="checkbox"/> Inizio lavori <input type="checkbox"/> Fine lavori <input type="checkbox"/> Comune		<input checked="" type="radio"/> Decrescente <input type="radio"/> Crescente	

Risultati in Xml

**Effettua la Ricerca**

Risultano inserite n° 17 notifiche  
 Pagine 1 | 2 |

Cod. SICO	Inizio Lavori Fine lavori	Comune	Indirizzo	Committente	Az.	€	Identificativo Rischio (es. protocollo)	Altri dati	Diaogo Cassa/NQ	Spazio note riservato
-----------	------------------------------	--------	-----------	-------------	-----	---	--	------------	-----------------	-----------------------

# Verifica modalità d'inserimento

- *Facilità di utilizzo*
- *Difficoltà di reperimento delle informazioni*
- *Completezza e correttezza delle domande*
- *Suggerimenti*

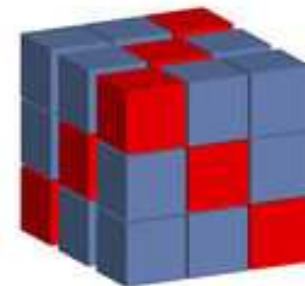

Cruscotto - Mozilla Firefox

File Modifica Visualizza Cronologia Segnalibri Strumenti Aiuto

Cruscotto

www.progettosico.it/ui\_sico/welcome\_tec.aspx?prov=PR

LogIn: **Progetto Sico** [liv. Professionistall] 2.33.1.79

CANALE NOTIFICHE [ [Inserimento nuova notifica](#) | [Inserimento integrazione](#) | [Elenco notifiche inserite](#) ]  
 CANALE PRATICHE [ [Inserimento nuova pratica](#) | [Elenco pratiche inserite](#) ]

Stati notifica:  Identificativo notifica:

**Risultano inserite n° 5 notifiche**

Stato	Numero SICO	Data Comunicazione	Comune	Caricata da	Identificativo notifica	Data Inizio Lavori	Note	Elimina	Salva	Integrazioni
Notifica definitiva	868	12/11/2012	BOLANO (SP)	Sico Progetto		21/12/2011		<input type="checkbox"/>	<input type="button" value="Salva"/>	
Notifica definitiva	436	21/11/2011	ALBINEA (RE)	Sico Progetto	45	27/10/2011		<input type="checkbox"/>	<input type="button" value="Salva"/>	
Notifica definitiva	435	31/12/2011	ALBINEA (RE)	Sico Progetto		26/10/2011		<input type="checkbox"/>	<input type="button" value="Salva"/>	
Notifica definitiva	399	30/06/2011	FIDENZA (PR)	Sico Progetto	345	31/07/2011		<input type="checkbox"/>	<input type="button" value="Salva"/>	
Notifica definitiva	367	25/01/2011	CORREGGIO (RE)	Sico Progetto		02/02/2011		<input type="checkbox"/>	<input type="button" value="Salva"/>	

Nota: per eliminare le notifiche fleggere il box "elimina" e poi premere "salva"

Comune:  Stati pratica:    
 Tipo pratica:  Identificativo pratica:

Committenti

# 12 mesi di implementazione

SICO REGGIO EMILIA - NOTIFICHE PER DIMENSIONE DEI LAVORI E MESE DI INSERIMENTO - NOTIFICHE DEFINITIVE (STATO 1 E 2)														
classe importo	mese												Totale	Riparto %
	nov-11	dic-11	gen-12	feb-12	mar-12	apr-12	mag-12	giu-12	lug-12	ago-12	set-12	ott-12		
01-10mila	55	18	17	20	33	17	32	19	30	32	34	30	337	17,7%
11-20mila	38	18	12	11	24	23	27	22	29	22	22	26	274	14,4%
21-50mila	63	23	30	22	35	21	43	37	57	35	33	38	437	22,9%
51-100mila	25	22	14	8	16	12	24	29	31	15	21	23	240	12,6%
101-200mila	22	18	17	8	21	11	22	10	13	10	25	18	195	10,2%
201-500mila	25	8	11	8	15	9	17	12	18	8	22	11	164	8,6%
0,501-1mln	7	4	9	5	4	2	5	8	7	3	4	3	61	3,2%
1,01-2mln	3	1	1	1	1	2	4	1	1	3	4	2	24	1,3%
2,01-5mln	4	1	1	1	3	3		3	4	2	3	2	27	1,4%
5,01-10mln	2					2	1						5	0,3%
>10 mln	1			1									2	0,1%
NULL	27	15	8	5	6	7	17	12	12	8	14	11	142	7,4%
<b>Totale</b>	<b>272</b>	<b>128</b>	<b>120</b>	<b>90</b>	<b>158</b>	<b>109</b>	<b>192</b>	<b>153</b>	<b>202</b>	<b>138</b>	<b>182</b>	<b>164</b>	<b>1908</b>	<b>100,0%</b>

# Le definitive non ancora pervenute

SICO REGGIO EMILIA - NOTIFICHE PER DIMENSIONE LAVORI E MESE D'INSERIMENTO - NOTIFICHE DEFINITIVE (STATO 1)													
classe importo	mese												Totale
	nov-11	dic-11	gen-12	feb-12	mar-12	apr-12	mag-12	giu-12	lug-12	ago-12	set-12	ott-12	
01-10mila	2			3	4	4	2	2	4		4	6	31
11-20mila		1			1	4	3	4	1	2	2	9	27
21-50mila			1	2	3	4	2	2	6	5	2	8	35
51-100mila					2		1	2	1	1	1	3	11
101-200mila					1	1	1			2	1		6
201-500mila					4	1	2	2	1			2	12
0,501-1miln				2	1								3
1,01-2mln						1						1	2
2,01-5mln								1				1	2
NULL							1				1	1	3
<b>Totale</b>	<b>2</b>	<b>1</b>	<b>1</b>	<b>7</b>	<b>16</b>	<b>15</b>	<b>12</b>	<b>13</b>	<b>13</b>	<b>10</b>	<b>11</b>	<b>31</b>	<b>132</b>
<i>Incidenza su tot.</i>	<i>0,7%</i>	<i>0,8%</i>	<i>0,8%</i>	<i>7,8%</i>	<i>10,1%</i>	<i>13,8%</i>	<i>6,3%</i>	<i>8,5%</i>	<i>6,4%</i>	<i>7,2%</i>	<i>6,0%</i>	<i>18,9%</i>	<i>6,9%</i>

# Importi notificati in 12 mesi

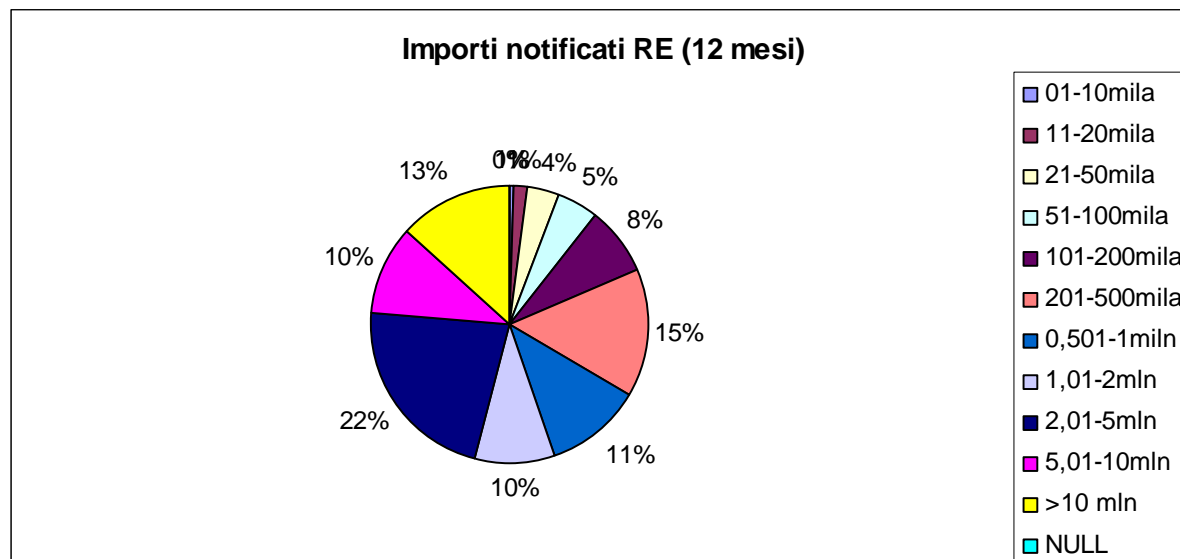

classe imp	Totale
01-10mila	2.242.224
11-20mila	4.719.158
21-50mila	15.918.206
51-100mila	18.232.728
101-200mi	30.440.389
201-500mi	56.472.483
0,501-1mil	44.202.844
1,01-2mln	36.677.198
2,01-5mln	85.551.011
5,01-10mlr	39.094.545
>10 mln	51.277.091
NULL	0
<b>Totale</b>	<b>384.827.877</b>

# Le mancate compilazioni

SICO REGGIO EMILIA - MANCATE COMPILAZIONI DI CAMPI						
NON COMPILATE	st1	st2	totale		NON COMPILATE	
ID SICO				1908		
DATA DI INSERIMENTO					<b>COMMITTENTE</b>	254
NATURA	2	9	11	0,58%	<i>dei 254, 253 sono enti</i>	1
INDIRIZZO	0	7	7	0,37%	organizzazioni	1304
CIVICO	16	652	668	35,01%	RESPONSABILE	891
COMUNE (PR)			0	0,00%	<i>dei 254</i>	88
INIZIO LAVORI	1	29	30	1,57%	<b>COORDINATORE</b>	<b>353</b>
DURATA	1	75	76	3,98%	CSPROGETTAZIONE	420
LAVORATORI	1	63	64	3,35%	CSPROGETTAZIONE	420
IMPRESE	1	59	60	3,14%	CSESECUZIONE	413
AMMONTARE	3	139	142	7,44%	PRIMA AZIENDA	143

# I soggetti dell'inserimento

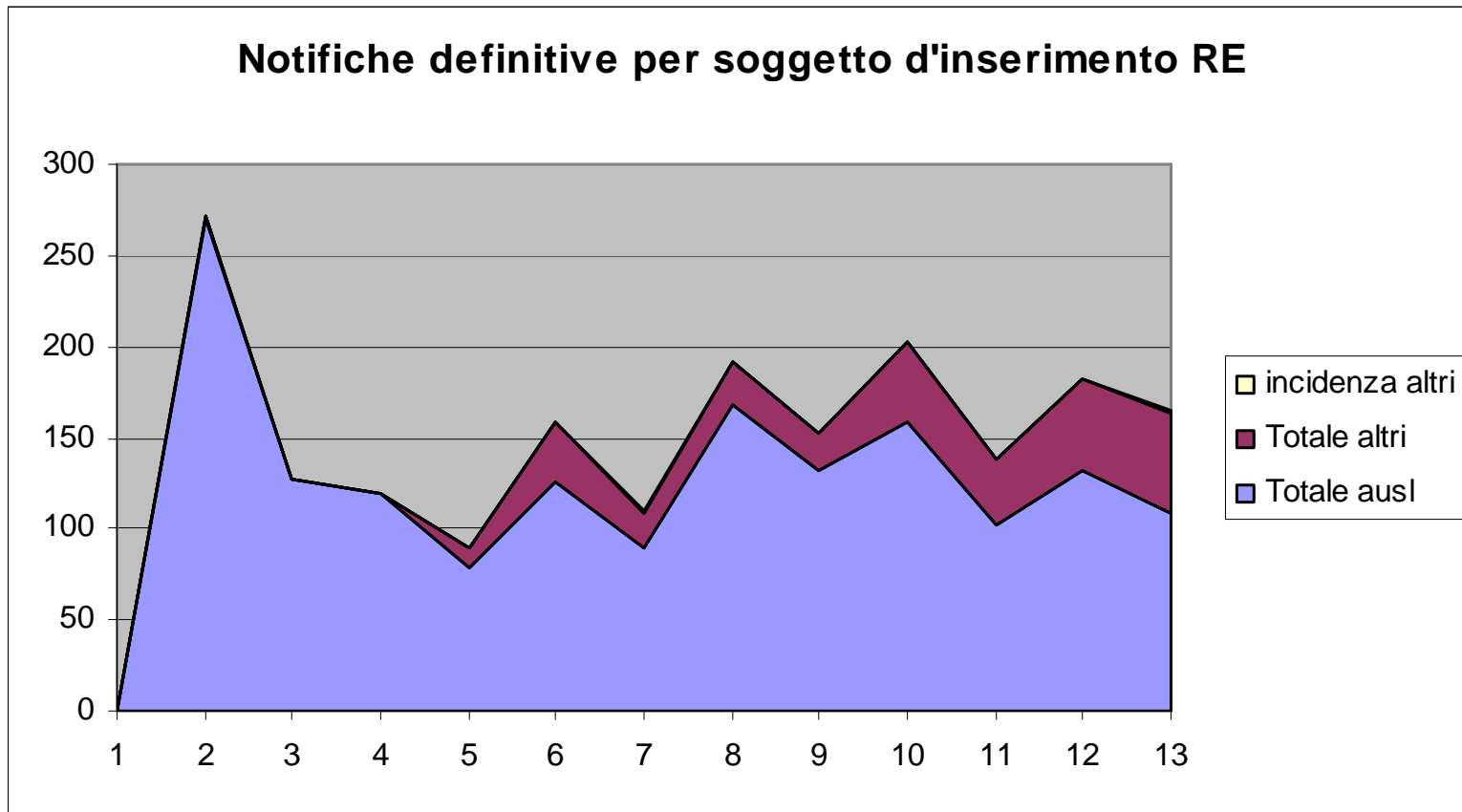

# Un quadro di dettaglio dei 12 mesi

SICO REGGIO EMILIA - NOTIFICHE PER SOGGETTO D'INSERIMENTO E MESE - NOTIFICHE DEFINITIVE (STATO 1 E 2), PRIME NOTIFICHE E INTI																
stato	soggetto		mese												Totale	Riparto %
			nov-11	dic-11	gen-12	feb-12	mar-12	apr-12	mag-12	giu-12	lug-12	ago-12	set-12	ott-12		
1	altri	Integrazione				2	1	3	2	5	3		2	4	22	1,2%
		Notifica	2	1	1	5	15	12	10	8	10	10	9	27	110	5,8%
	Totale altri		2	1	1	7	16	15	12	13	13	10	11	31	132	6,9%
Totale 1			2	1	1	7	16	15	12	13	13	10	11	31	132	6,9%
2	ausl	Integrazione	1	1	1	2	3	1	1						10	0,5%
		Notifica	269	126	118	76	123	88	167	132	159	102	132	109	1601	83,9%
	Totale ausl		270	127	119	78	126	89	168	132	159	102	132	109	1611	84,4%
	altri	Integrazione					1	1				2	2	4	10	0,5%
		Notifica				5	15	4	12	8	28	24	35	24	155	8,1%
	Totale altri				5	16	5	12	8	30	26	39	24	165	8,6%	
Totale 2			270	127	119	83	142	94	180	140	189	128	171	133	1776	93,1%
Totale			272	128	120	90	158	109	192	153	202	138	182	164	1908	100,0%
	Totale ausl		270	127	119	78	126	89	168	132	159	102	132	109	1611	
	Totale altri		2	1	1	12	32	20	24	21	43	36	50	55	297	
	incidenza altri		0,7%	0,8%	0,8%	13,3%	20,3%	18,3%	12,5%	13,7%	21,3%	26,1%	27,5%	33,5%	15,6%	

# Notifiche per tipologie dei lavori

SICO REGGIO EMILIA - NOTIFICHE PER TIPO DI LAVORI, INTEGRAZIONE E PRIME NOTIFICHE DEFINITIVE (STATO 1 E 2)											
lavori	s tato 1			s tato 2			Integraz ione	Notifica	Integr./tot	Totale	R iparto %
	1	1	Totale 1	Integraz ione	Notifica	Totale 2					
Nuova costruz ione	6	13	19	4	278	282	10	291	3,3%	301	15,8%
Ampliamento/tras formaz ione/rinnovamento	1	6	7	2	248	250	3	254	1,2%	257	13,5%
C onservaz ione/ris anamento	2	4	6		111	111	2	115	1,7%	117	6,1%
Demoliz ione/s mantellamento	2	11	13	1	43	44	3	54	5,3%	57	3,0%
Manutenz ione/riparaz ione	11	66	77	10	814	824	21	880	2,3%	901	47,2%
Prefabbricati montaggio/s montaggio		1	1		20	20	0	21	0,0%	21	1,1%
S terro/s cavi					6	6	0	6	0,0%	6	0,3%
Bonifiche ambientali		1	1		7	7	0	8	0,0%	8	0,4%
Opere fluviali/marittime					2	2	0	2	0,0%	2	0,1%
Opere idrauliche					27	27	0	27	0,0%	27	1,4%
Opere idroelettriche					1	1	0	1	0,0%	1	0,1%
Opere per linee elettriche					19	19	0	19	0,0%	19	1,0%
Opere stradali		2	2	2	58	60	2	60	3,2%	62	3,2%
S is temaz ioni fores tali					1	1	0	1	0,0%	1	0,1%
Altro		4	4		113	113	0	117	0,0%	117	6,1%
NULL		2	2	1	8	9	1	10	9,1%	11	0,6%
Totale compless ivo	22	110	132	20	1756	1776	42	1866	2,2%	1908	100,0%

# Gli importi notificati per tipo lavori

SICO REGGIO EMILIA - IMPORTI NOTIFICATI PER TIPO DI LAVORI, INTEGRAZIONE E PRIME NOTIFICHE DEFINITIVE (STATO 1 E 2)											
	stato	not/int									
	1		Totale 1	2		Totale 2				Totale	Riparto
lavori	Integrazione	Notifica		Integrazione	Notifica		Integrazione	Notifica	Integr./tot		%
Nuova costruzione	3.500.000	6.597.000	10.097.000	750.000	164.768.831	165.518.831	4.250.000	171.365.831	2,4%	175.615.831	45,6%
Ampliamento/trasformazione/rinnovamento	2.520.900	303.000	2.823.900	350.000	64.890.464	65.240.464	2.870.900	65.193.464	4,2%	68.064.364	17,7%
Conservazione/risanamento	90.000	260.000	350.000		12.408.640	12.408.640	90.000	12.668.640	0,7%	12.758.640	3,3%
Demolizione/smantellamento	73.000	1.728.866	1.801.866	10.000	2.722.150	2.732.150	83.000	4.451.016	1,8%	4.534.016	1,2%
Manutenzione/riparazione	286.000	1.805.522	2.091.522	273.000	53.300.903	53.573.903	559.000	55.106.425	1,0%	55.665.425	14,5%
Prefabbricati montaggio/smontaggio		50.000	50.000		3.674.879	3.674.879	0	3.724.879	0,0%	3.724.879	1,0%
Sterro/scavi					581.000	581.000	0	581.000	0,0%	581.000	0,2%
Bonifiche ambientali		20.500	20.500		249.281	249.281	0	269.781	0,0%	269.781	0,1%
Opere fluviali/marittime					386.057	386.057	0	386.057	0,0%	386.057	0,1%
Opere idrauliche					10.284.956	10.284.956	0	10.284.956	0,0%	10.284.956	2,7%
Opere idroelettriche					3.000.000	3.000.000	0	3.000.000	0,0%	3.000.000	0,8%
Opere per linee elettriche					3.359.893	3.359.893	0	3.359.893	0,0%	3.359.893	0,9%
Opere stradali		560.000	560.000	705.367	34.632.608	35.337.975	705.367	35.192.608	2,0%	35.897.975	9,3%
Sistemazioni forestali					20.500	20.500	0	20.500	0,0%	20.500	0,0%
Altro		460.000	460.000		9.032.560	9.032.560	0	9.492.560	0,0%	9.492.560	2,5%
NULL		15.000	15.000	15.000	1.142.000	1.157.000	15.000	1.157.000	1,3%	1.172.000	0,3%
Totale complessivo	6.469.900	11.799.888	18.269.788	2.103.367	364.454.722	366.558.089	8.573.267	376.254.610	2,2%	384.827.877	100,0%

# Notifiche per importo e n. ditte

SICO REGGIO EMILIA - NOTIFICHE DEFINITIVE PER NUMERO DELLE DITTE INDICATE (STATO 1 E 2)														
N. ditte	0	1	2	3	4	5	6	7	8	9	10	11	12	
01-10mila		234	69	23	7									
11-20mila		126	88	36	11	6	1			1				
21-50mila		143	142	76	39	23		2	3	2				
51-100mila	1	56	57	62	22	23	10	1	2		4			
101-200mila		41	42	48	27	13	8	3	4		4	1		
201-500mila		25	28	33	27	24	6	7	6	2	3		1	
0,501-1mln		6	4	15	11	7	6		4		3		2	
1,01-2mln			5	3	3	3	1	1			3			
2,01-5mln		4	4	2	3	3	1	1	2		2			
5,01-10mln			1	1							1		1	
>10 mln					1									
NULL	1	67	22	10	4	1								
Totale	2	702	462	309	155	103	33	15	21	5	20	1	4	
<i>incidenza</i>	<i>0,1%</i>	<i>36,8%</i>	<i>24,2%</i>	<i>16,2%</i>	<i>8,1%</i>	<i>5,4%</i>	<i>1,7%</i>	<i>0,8%</i>	<i>1,1%</i>	<i>0,3%</i>	<i>1,0%</i>	<i>0,1%</i>	<i>0,2%</i>	
N. ditte	13	14	15	16	17	18	20	25	30	35	NULL	Totale complessivo		
01-10mila												4	337	17,7%
11-20mila												5	274	14,4%
21-50mila												7	437	22,9%
51-100mila												2	240	12,6%
101-200mila												4	195	10,2%
201-500mila							1					1	164	8,6%
0,501-1mln		1					1					1	61	3,2%
1,01-2mln		2	1			1						1	24	1,3%
2,01-5mln	1		2		2								27	1,4%
5,01-10mln								1					5	0,3%
>10 mln									1				2	0,1%
NULL				1						1	35	142	7,4%	
Totale	1	3	3	1	2	1	2	1	1	1	60	1908	100,0%	
<i>incidenza</i>	<i>0,1%</i>	<i>0,2%</i>	<i>0,2%</i>	<i>0,1%</i>	<i>0,1%</i>	<i>0,1%</i>	<i>0,1%</i>	<i>0,1%</i>	<i>0,1%</i>	<i>0,1%</i>	<i>3,1%</i>	<i>100,0%</i>		

# Coordinatori per numero Notifiche

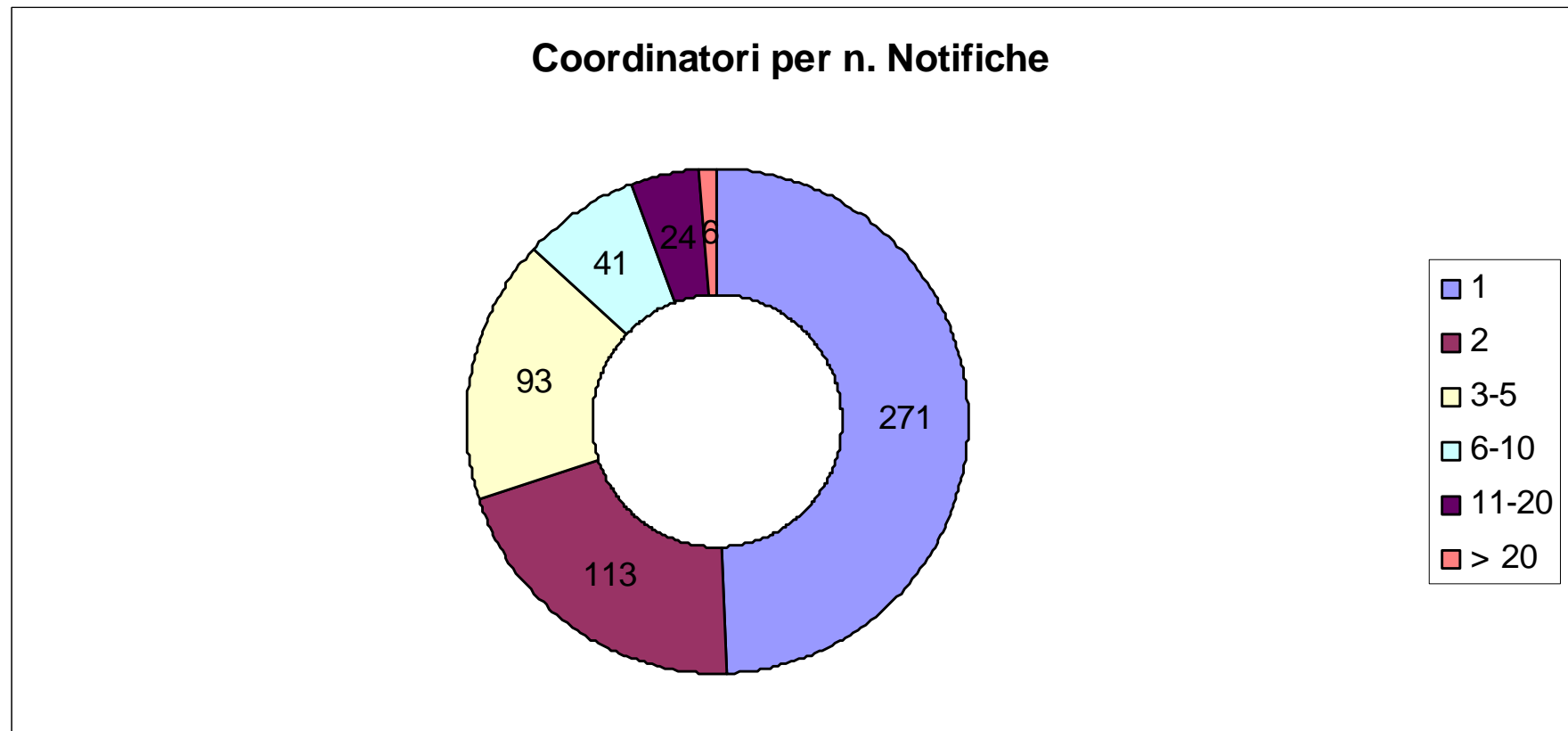

# Ripartizione Notifiche e Coordinatori

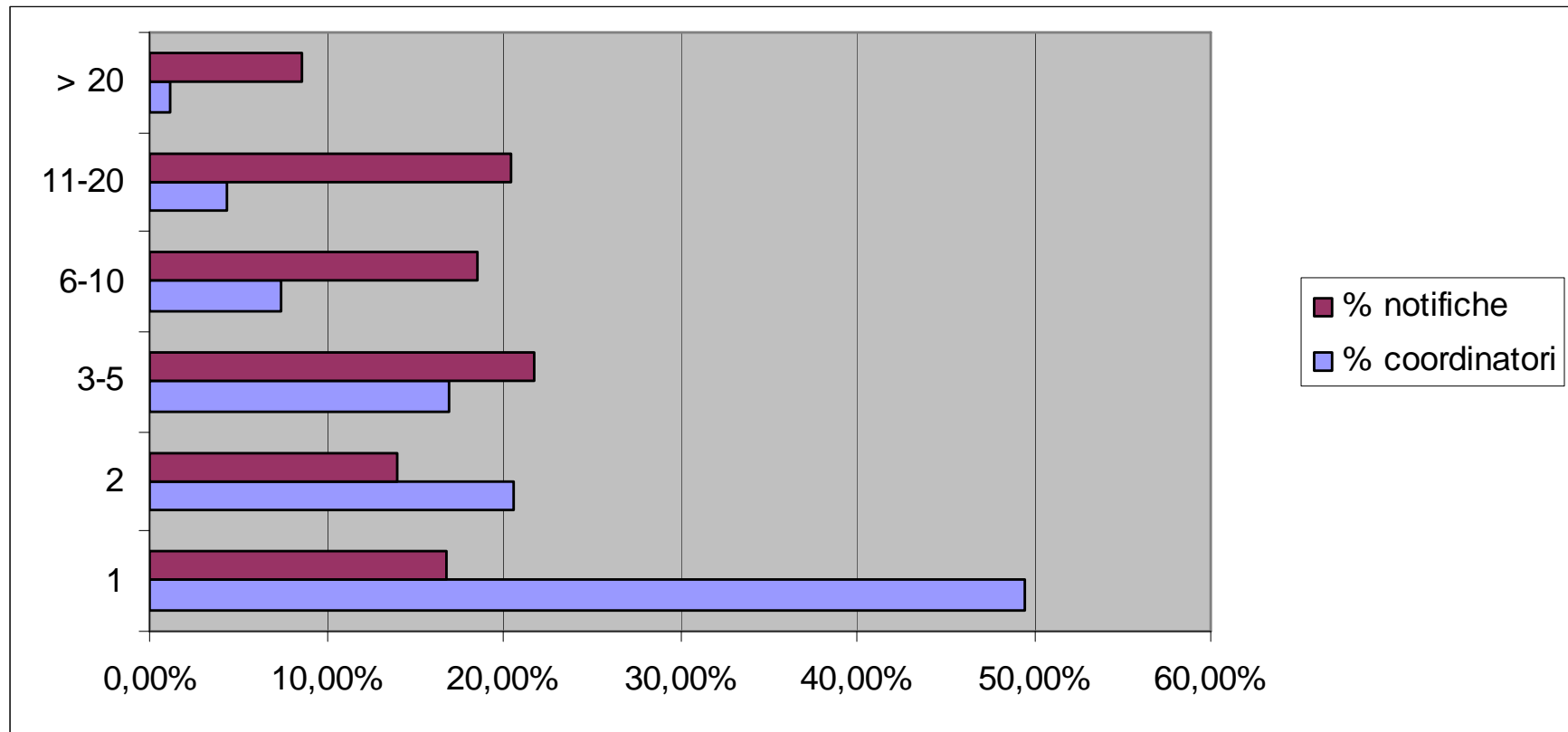

# Nomina CSP o CSE per numero ditte

Somma di udiconto	COORDINATORE		
ditte	S	(vuote)	Totale complessivo
0	2		2
1	438	264	702
2	431	31	462
3	291	18	309
4	150	5	155
5	100	3	103
6	33		33
7	15		15
8	21		21
9	5		5
10	18	2	20
11	1		1
12	4		4
13	1		1
14	3		3
15	3		3
16	1		1
17	2		2
18	1		1
20	2		2
25	1		1
30	1		1
35	1		1
NULL	30	30	60
Totale complessivo	1555	353	1908

# Sintesi dei risultati

RER	conservazione digitale	sicurezza
LaSpezia	dematerializzazione	xml
Parma	Ditte (lavori, struttura)	servizi, idoneità
Reggio E	committenti, ruoli, controlli, impostazione	og/os, congruità
Sisma	stress test	iscrizioni
Ministero	interoperabilità	differenziazione

# SICO: ELEMENTI CARATTERIZZANTI

- Ai sensi dell'art. 99 del D.lgs. 81/08 è fatto obbligo, ai Committenti o ai Responsabili dei lavori per i cantieri pubblici e privati ricadenti negli estremi della normativa, di trasmettere all'AUSL e alla DPL territorialmente competenti la **notifica preliminare** elaborata conformemente all'allegato XII, prima dell'inizio dei lavori o nel caso degli eventuali aggiornamenti previsti dallo stesso art. 99.
- Questo **patrimonio informativo finalizzato** risulta supportato e integrato dal nuovo approccio dell'Amministrazione dell'Emilia-Romagna attraverso le Leggi regionali 2/09 (artt. 4 e 5) e 11/10 (art. 4), ma fa riferimento anche ad altri provvedimenti (LI.Rr. 31/02 e 17/05) e accordi (con rappresentanze, CNCE, INAIL...).
- Con la **DGR 637/2011** è stato avviato il programma di implementazione e la partecipazione operativa al progetto SICO della Regione **Liguria**.

## Informazioni introduttive

- Il D.lgs. 106/2009 ha confermato e rafforzato un impianto informativo che individua come riferimento di rilievo anche **l'ente che autorizza l'intervento** ("amministrazione concedente") e che, nella grande maggioranza dei casi, corrisponde all'Amministrazione Municipale.
- Nel triennio 2007-2009 sono pervenute alle AUSL dell'Emilia-Romagna circa **79mila Notifiche**, concentrate in particolare a Bologna (oltre 19.500) e a Reggio Emilia (quasi 11.000).
- Sulla base di una analisi preliminare e di una prima sperimentazione a Reggio Emilia si è deciso di avviare l'implementazione del sistema in questa stessa provincia, con un supplemento di sperimentazione in alcuni comuni della provincia di Parma e, per la Liguria, di La Spezia.

## La DGR 637/2011 delibera:

- 1. di sperimentare nel corso del 2011 un Modello Unico Regionale di notifica preliminare avviandone la dematerializzazione e l'invio telematico attraverso SICO
- 2. di dare atto che tale sperimentazione verrà effettuata prioritariamente in tutti i Comuni della provincia di Reggio nell'Emilia e in altri Comuni opportunamente selezionati (*4 in provincia di Parma e da individuare nella collaborazione con la Regione Liguria*).
- 3. di prevedere che, alla fine della sperimentazione approvato un successivo atto deliberativo che definirà il Modello Unico Regionale di Notifica preliminare e le relative modalità di trasmissione per tutta la RER (*e da concordare con la Liguria*).

## La DGR 637/2011 dispone:

- 4. che DRL e DPL, nonché le AUSL abbiano accesso, per quanto di rispettiva competenza in relazione all'attività ispettiva svolta nei cantieri, ai dati trasmessi mediante il sistema informativo di cui al punto 1);
- 5. che l'Ufficio Operativo istituito in seno al Comitato regionale di Coordinamento articolo 7 D.Lgs 81/08 e gli organismi paritetici istituiti nel settore delle costruzioni possano acquisire i dati relativi alle notifiche preliminari attraverso SICO, secondo modalità da definire;
- 6. di demandare al resp.le del Servizio reg.le competente di provvedere all'estensione della sperimentazione
- 7. di pubblicare il presente atto sul BURERT.

# Implementazione sperimentale

avendo pertanto le seguenti finalità:

- Avviare il processo di semplificazione amministrativa e di supporto al cittadino e ai suoi ausiliari tecnici riguardante la compilazione e la trasmissione delle Notifiche Preliminari;
- Sperimentare i contenuti della Notifica Unica Regionale, aggiuntivi rispetto ai minimi di legge, per una migliore azione di prevenzione degli infortuni in cantiere.
- Finalità che attraversano trasversalmente quattro fasi successive, denominate: IMPOSTAZIONE, AUSILIO, PROGRESSIVA DEMATERIALIZZAZIONE, DIFFUSIONE/CONSOLIDAMENTO.

# 1. Impostazione

- prevede l'organizzazione delle pagine web del sito regionale [www.progettosico.it](http://www.progettosico.it), in accordo con la DRL, per l'accesso libero alla compilazione delle notifiche preliminari e per la produzione della documentazione con tutti i riferimenti concordati con AUSL e DPL del principale territorio di sperimentazione, con adattamento del prototipo sw a tali specifiche esigenze.
- Prevede anche l'organizzazione operativa coordinata degli enti partecipanti nonché la campagna informativa presso i Professionisti di settore, in collaborazione, con il Collegio dei Geometri e l'Ordine degli Architetti e degli Ingegneri.

## 2. Ausilio

- La fase si configura come di mero ausilio via web ad una più corretta compilazione delle notifiche oggi trasmesse.
- In questa fase è previsto che presso DPL si proceda, tramite lettore ottico, al passaggio di stato delle Notifiche inserite sul sistema tramite il sito web e pervenute presso tale ente su apposito modulo dotato di codice a barre, e che presso le sedi AUSL venga invece operato l'inserimento dati delle Notifiche compilate con modalità tradizionali.
- Per lo svolgimento delle attività è ipotizzato un semestre, durante il quale effettuare anche la campagna informativa rivolta ai professionisti ma anche la definizione delle procedure di scambio informativo con utenti, Comuni e altri enti procedendo verso la dematerializzazione.

## 3. Progressiva Dematerializzazione

- La terza fase avvia la dematerializzazione delle Notifiche e ha l'obiettivo di introdurre forti semplificazioni amministrative e ritorni informativi finalizzati agli obiettivi di legge, in particolare per i soggetti collaboranti e il sistema nel suo complesso, inclusa la bilateralità di settore.
- L'archiviazione regionale è prevista presso il ParER - Polo Archivistico Regione Emilia-Romagna (con modalità sostanzialmente analoghe ai DURC, secondo l'accordo siglato con le parti sociali e coinvolgente le Casse Edili). Dopo una prima verifica dei flussi verrà effettuata una valutazione congiunta dello stato di avanzamento e del possibile ampliamento a altri territori nel corso del 2012.

## 4. Diffusione e consolidamento

- La quarta fase prevede la diffusione dell'utilizzo del software nelle modalità "Ausilio" o "Dematerializzazione". Tale diffusione sarà concordata in base a specifici accordi con le organizzazioni territoriali e alle indicazioni fornite dalla Regione. Questo obiettivo, dati gli attuali limiti di esaustività e completezza, è previsto entro la fine del 2012.
- Alla fine del primo anno, e previa due verifiche quadrimestrali, sarà comunque definita in tutti i suoi aspetti la Notifica Unica Regionale da utilizzare sull'intero territorio dell'Emilia-Romagna e da rendere cogente tramite atto dell'Amministrazione Regionale, in accordo con la DRL dell'Emilia-Romagna.

# Misure di accompagnamento

Contestualmente a tali sviluppi saranno peraltro:

- studiati cruscotti dedicati, e in particolare uno congiunto destinato agli organismi di vigilanza (AUSL, DPL...);
- attivati gruppi di lavoro coi Comuni, con le Casse Edili, con gli Ordini Professionali e naturalmente, con gli Organismi di Vigilanza.
- Sperimentato l'insieme delle informazioni aggiuntive ritenute fondamentali per una valutazione ex-ante dei livelli di rischio e le modalità di valutazione degli stessi.
- Studiati indici ponderati di rischio

# Informazioni aggiuntive in studio

- Interferenze e scavi

	SI	NO
<b>Interferenze</b>		
A meno di 30 metri dal confine del lotto d'intervento sono presenti:		
- linee elettriche aeree con tensione superiore a 380 volt ?		
- grandi infrastrutture di trasporto e mobilità (autostrade, linee ferroviarie ecc.) ?		
- edifici pubblici a forte utenza (ospedali, scuole, case di riposo ecc.) ?		
<b>Scavi</b>		
L'intervento prevede scavi?		
Se si: profondità massima in metri ..... sviluppo lineare in metri .....		
Se si: sono presenti nel lotto d'intervento linee elettriche sotterranee con tensione superiore a 380 volt?		
Se si: sono presenti nel lotto d'intervento condotte gas (I, II e III famiglia) con esercizio maggiore di 0,5 MPa (esclusi gli impianti per utenze) ?		

# Informazioni aggiuntive

- Demolizioni, amianto, lavori in quota

<b>Demolizioni</b> (da inserire nella sezione “Natura dell’opera” sotto Demolizioni)		
Se si: demolizioni di parti strutturali dell’edificio ?		
Se si: demolizioni di una quota maggiore del 50% di muri o solai non portanti ?		
<b>Amianto</b>		
E’ prevista la demolizione o rimozione di materiali contenenti amianto ?		
<b>Lavori in quota</b> (le ultime due domande vanno inserite nella sezione “Natura dell’opera” in tutti gli interventi sull’esistente)		
Sono previsti lavori in quota ad altezza superiore a tre metri?		
Se si: altezza massima a cui sono previsti i lavori in metri .....		
Se si: sono previsti lavori maggiori di 10 uomini-giorno in attività svolte su coperti?		
Se si: sono previsti lavori su coperti con parti non calpestabili a rischio sfondamento?		

## Utilità e utilizzabilità

- Avere indicazioni immediate, sintetiche ed anche verificabili nella loro composizione interna sul livello di rischio dei tanti cantieri notificati, risparmiando tempo prezioso nell'individuare quelli meritevoli di controllo.
- Attualmente sono in corso di studio la stima e la parametrizzazione della pericolosità di specifici ambiti e lavorazioni, nonché situazioni tipo e la completezza informativa consentita dagli indicatori proposti.
- Inoltre si sta valutando l'opportunità di realizzare un eventuale indicatore complessivo attraverso l'integrazione ponderata di indicatori specifici.

## SICO e altri approcci

Va infine opportunamente rimarcato come:

- rispetto ad altre esperienze SICO sia stato orientato, su richiesta del Servizio reg.le Medicina del Lavoro, verso il cittadino con realizzazione di un sw possibilmente utilizzabile senza manuale.
- SICO non detti condizioni di compilazione ma supporti i compilatori avvertendoli dei loro possibili errori in fase di caricamento e invio.
- rimandando ad un successivo provvedimento regionale l'eventuale esclusività di utilizzo.

# Innovazioni e vantaggi

- Maggior precisione e rapidità di uso dei dati
- Possibilità di compilazione direttamente su web e di salvataggi parziali e archiviazione
- Miglior localizzazione degli interventi con utilizzo di semplici indicazioni e mappe
- Conferma/modifica/integrazione successiva dei dati
- Flessibilità di restituzione e elaborazione
- Collegamento a canale statistico

# Compilare la notifica

Notifica - Internet Explorer fornito da Dell  
http://www.progettosico.it/ui\_sico/fm/NotificheStep1.aspx

Regione Emilia-Romagna  
NuovaQuasco

**SICO**  
Sistema Informativo Costruzioni

**STEP 1 - NOTIFICA PRELIMINARE - ART. 99 E ALLEGATO XII<sup>o</sup> DLGS 81/2008 - PRATICA DI RIFERIMENTO**

Pratica edilizia di riferimento (DIA, Permesso di costruire, Altro titolo)

L'intervento ha come Titolo Abilitativo:

Protocollo (non necessario nel caso della CIL):

**STEP 2 - NOTIFICA PRELIMINARE - UBICAZIONE CANTIERE**

\* **Indirizzo del Cantiere**

Comune:

Indirizzo comprensivo di via/corso/piazza...:  Numero Civico:  (Indicare un solo civico di riferimento)

Località o altro elemento (urbanizzazione/lotto ecc.):

**STEP 3 - NOTIFICA PRELIMINARE - DATI CANTIERE**

Dati del Cantiere

Data presunta inizio lavori:  (gg/mm/aaaa)

Durata presunta:  (n° giorni)

Internet | Modalità protetta: attivata | 100% | 19.42

# La natura dell'opera e altro

Notifica - Internet Explorer fornito da Dell

http://www.progettosico.it/ui\_sico/fmNotificheStep1.aspx

STEP 4 - NOTIFICA PRELIMINARE - NATURA DELL' OPERA

Natura dell'Opera [indicare la o le prevalenti (massimo 2)]

- Nuova costruzione
- Prefabbricati montaggio/smontaggio
- Demolizione/smantellamento
- Manutenzione/riparazione
- Conservazione/risanamento
- Ampliamento/trasformazione/rinnovamento
- Opere per linee elettriche
- Opere stradali
- Opere idrauliche
- Opere fluviali/marittime
- Opere idroelettriche
- Bonifiche ambientali
- Sterro/scavi
- Sistemazioni forestali
- Altro

Sono previsti interventi su coperti?  
 Sì  No

Se sì, sono coperti > di 25 metri quadrati?  
 Sì  No

Indicare inoltre se l'opera è privata o sottosta al regime del Codice dei Contratti Pubblici

- Regime privatistico
- Regime pubblicistico

Il presente software sperimentale è finalizzato a supportare la compilazione della notifica preliminare ex Art. 99 D. lgs. 81/2008 e 106/2009. II

Internet | Modalità protetta: attivata

19.44

# Georeferenziazione e Conferma

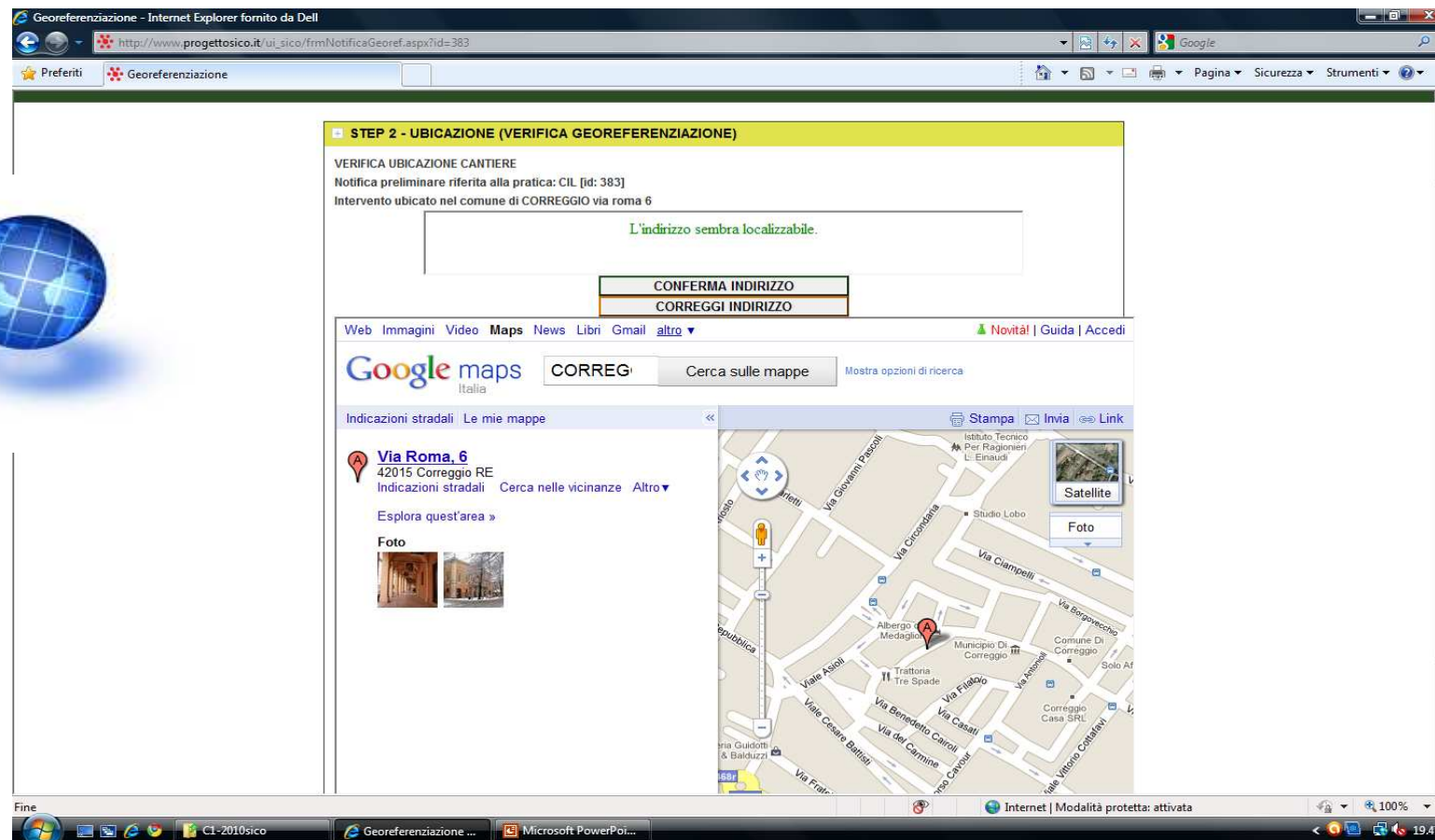

- Browser Title Bar:** "Georeferenziazione - Internet Explorer fornito da Dell"
- Address Bar:** "http://www.progettosico.it/ui\_sico/frmNotificaGeoref.aspx?id=383"
- Page Header:** "STEP 2 - UBICAZIONE (VERIFICA GEOREFERENZIAZIONE)"
- Main Content Area:**
  - Text: "VERIFICA UBICAZIONE CANTIERE"
  - Text: "Notifica preliminare riferita alla pratica: CIL [id: 383]"
  - Text: "Intervento ubicato nel comune di CORREGGIO via roma 6"
  - Text: "L'indirizzo sembra localizzabile."
  - Buttons: "CONFERMA INDIRIZZO" and "CORREGGI INDIRIZZO"
- Google Maps Integration:**
  - Search bar: "CORREG" with "Cerca sulle mappe" button.
  - Map: Shows a street view of Correggio, Italy, with a red pin on "Via Roma, 6".
  - Left sidebar: "Via Roma, 6", "42015 Correggio RE", "Indicazioni stradali", "Cerca nelle vicinanze", "Altro", "Esplora quest'area", "Foto".
- Taskbar:** Shows "Fine", "CI-2010sico", "Georeferenziazione...", "Microsoft PowerPoi...", "Internet | Modalità protetta: attivata", "100%", and "19.47".

# Ruoli e anagrafi

# Il controllo prima della stampa

VERIFICA  
Non risultano compilati:

- La data presunta inizio lavori in cantiere
- La durata presunta dei lavori
- Il numero massimo dei lavoratori in cantiere
- Il numero previsto delle imprese e dei lavoratori autonomi in cantiere
- L'ammontare previsto dei lavori
- L'intera parte relativa al committente
- Le informazioni sulle aziende previste in cantiere

Below the list are two buttons: "STAMPA" and "<- INDIETRO".

On the right side of the page, there is a photograph of a construction worker in a yellow shirt and white hard hat standing behind a red and white striped barrier. To the left of the barrier are two traffic signs: a red circular sign with a white arrow pointing left and a triangular warning sign with a black silhouette of a worker. To the right is a red circular sign with the word "STOP" in white.

The browser's address bar shows the URL: [http://www.progettosico.it/ui\\_sico/fmNotificaCheck.aspx?idNotifica=383&definitivo=False](http://www.progettosico.it/ui_sico/fmNotificaCheck.aspx?idNotifica=383&definitivo=False). The taskbar at the bottom shows the system tray with the time 19.48 and the status bar indicating "Internet | Modalità protetta: attivata".

# Il modulo con codice a barre

An overlay window titled "Stampa Notifica - Internet Explorer fornito da Dell" is open, showing a printed version of the notification form. The URL in its address bar is [http://www.progettosico.it/ui\\_sico/frmNotificaStampa.aspx?idNotifica=383](http://www.progettosico.it/ui_sico/frmNotificaStampa.aspx?idNotifica=383). The form content includes:

In collaborazione con:  
Direzione Regionale del Lavoro dell'Emilia Romagna  
Direzione Provinciale del Lavoro  
Azienda Unità Sanitaria Locale della provincia di Reggio Emilia

**Notifica Preliminare** Art.99 e Allegato XII° DLgs 81/2008  
copia della presente notifica deve essere affissa in maniera visibile presso il cantiere

Indirizzo del cantiere: **via roma n.6 CORREGGIO (RE)**

Committente:  
Codice Fiscale:  
Indirizzo:

Natura dell'opera: **Manutenzione/riparazione**

Responsabile dei Lavori:  
Codice Fiscale:  
Indirizzo:

Coordinatore in fase di Progettazione:  
Codice Fiscale:  
Indirizzo:

Coordinatore in fase di Esecuzione:  
Codice Fiscale:  
Indirizzo:

The taskbar at the bottom shows several open applications: "C1-2010sico", "Verifica notifica - Int...", "Stampa Notifica - In...", and "Microsoft PowerPoi...". The system clock shows 19.49.

# La restituzione dei dati

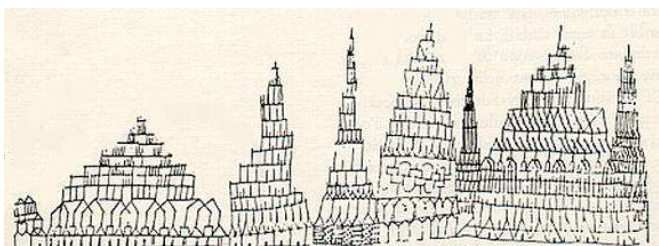

# Informazioni

- *L'insieme di queste informazioni è suscettibile di modifiche e integrazioni alla luce dei risultati della sperimentazione e delle esigenze che si manifesteranno durante l'attività.*
- *Per informazioni e chiarimenti in merito al Progetto SICO e alla collaborazione fra Liguria e Emilia-Romagna contattare:*
- *presso la Regione Emilia-Romagna (dott. Leonardo Draghetti) [lavoripubblici@regione.emiliaromagna.it](mailto:lavoripubblici@regione.emiliaromagna.it))*
- *presso la Regione Liguria ([silvia.risso@regione.liguria.it](mailto:silvia.risso@regione.liguria.it))*
- *sul sistema informativo SICO contattare NuovaQuasco (tel. 051/6337811, e-mail: [d.ganapini.nuovaquasco.it](mailto:d.ganapini.nuovaquasco.it)) o inviare una mail a [sico@nuovaquasco.it](mailto:sico@nuovaquasco.it).*

*Si ringraziano tutte le persone e le organizzazioni che hanno collaborato alle attività di implementazione*

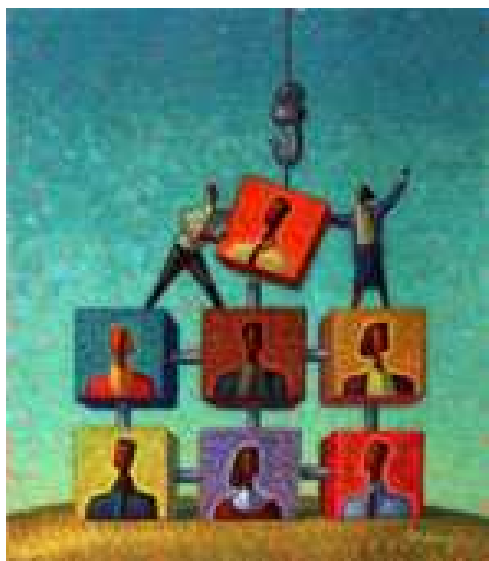

*Grazie a tutti i presenti  
per l'attenzione.*

*sico@nuovaquasco.it*