

# Materia Paesaggio 2019



## Il quadro programmatorio



Con il patrocinio di



Con la collaborazione di



Michele Zazzi



UNIVERSITÀ DI PARMA

14 novembre 2019

# TEMI E CONTESTI

### **TEMA 1**

**la tutela del sistema ecologico-ambientale (tutela e valorizzazione della rete ecologica intervalliva e dei servizi ecosistemici prodotti)**

### **TEMA 2**

**la gestione dei rischi connessi tipicamente agli ambiti collinari-montani (manutenzione territoriale, resilienza, limitazione della compromissione, costruzione di “nuovi paesaggi”)**

### **TEMA 3**

**promozione, supporto e controllo delle attività economiche legate al comparto agroalimentare e al turismo, che dipendono fortemente dal luogo e allo stesso tempo lo trasformano**

### **CONTESTO 1**

**Il territorio della Media e Bassa Val Parma – che interessa i Comuni di Langhirano, Lesignano de' Bagni e parzialmente Neviano degli Arduini – caratterizzato da un'economia solida legata a prodotti agroalimentari di qualità riconosciuti nel mondo**

### **CONTESTO 2**

**Il territorio dell'Alta Val Parma, che interessa i Comuni di Tizzano Val Parma e Corniglio, ricco di valori paesaggistici da interpretare nell'ottica dello sviluppo locale di valle**

### **CONTESTO 3**

**Il territorio appenninico dell'Alta Val d'Enza e della Valle del Cedra, con attenzione ai Comuni di Monchio delle Corti e Palanzano, relativamente isolato e a elevata naturalità, che ha un punto di forza nell'ampia produzione di servizi ecosistemici**

**STRUMENTI DI PIANIFICAZIONE**  
**(il paesaggio istituzionale)**

## **Legge regionale 24/2017, DISCIPLINA REGIONALE SULLA TUTELA E L'USO DEL TERRITORIO**

### **TITOLO V - TUTELA E VALORIZZAZIONE DEL PAESAGGIO**

Art. 62 Principi generali per la tutela e valorizzazione del paesaggio

Art. 63 Compiti della Regione e politica per il paesaggio

Art. 64 Piano territoriale paesaggistico regionale (PTPR)

Art. 65 Procedimento di approvazione del PTPR

Art. 66 Coordinamento della pianificazione paesaggistica con gli altri strumenti di pianificazione

Art. 67 Progetti regionali di tutela, recupero e valorizzazione del paesaggio

Art. 68 Osservatorio regionale per la qualità del paesaggio

Art. 69 Compiti dei Comuni

Art. 70 Autorizzazione paesaggistica

Art. 71 Commissione regionale per il paesaggio

## **Legge regionale 24/2017, DISCIPLINA REGIONALE SULLA TUTELA E L'USO DEL TERRITORIO**

### **TITOLO V - TUTELA E VALORIZZAZIONE DEL PAESAGGIO**

...

#### **Art. 69 - Compiti dei Comuni**

1. I Comuni e le loro Unioni, attraverso i PUG, perseguono gli obiettivi di qualità paesaggistica individuati dal PTPR e danno attuazione alle disposizioni generali di tutela e valorizzazione del valore paesaggistico del territorio rurale stabilite dal medesimo piano regionale ai sensi dell'articolo 36, comma 1. I PUG, in ragione del maggior livello di dettaglio dei propri elaborati cartografici, possono rettificare le delimitazioni dei sistemi, delle zone e degli elementi operate dal PTPR, per portarle a coincidere con le suddivisioni reali rilevabili sul territorio.
2. Sono delegate ai Comuni le funzioni amministrative di cui agli articoli 146, 147, 150, 151, 152, 153, 154, 159, 167 e 181 del decreto legislativo n. 42 del 2004, nonché le funzioni attinenti alla valutazione di compatibilità paesaggistica delle opere edilizie, da svolgersi nell'ambito dei procedimenti di sanatoria ordinaria e speciale. I Consigli comunali possono conferire le medesime funzioni amministrative alle Unioni di Comuni.

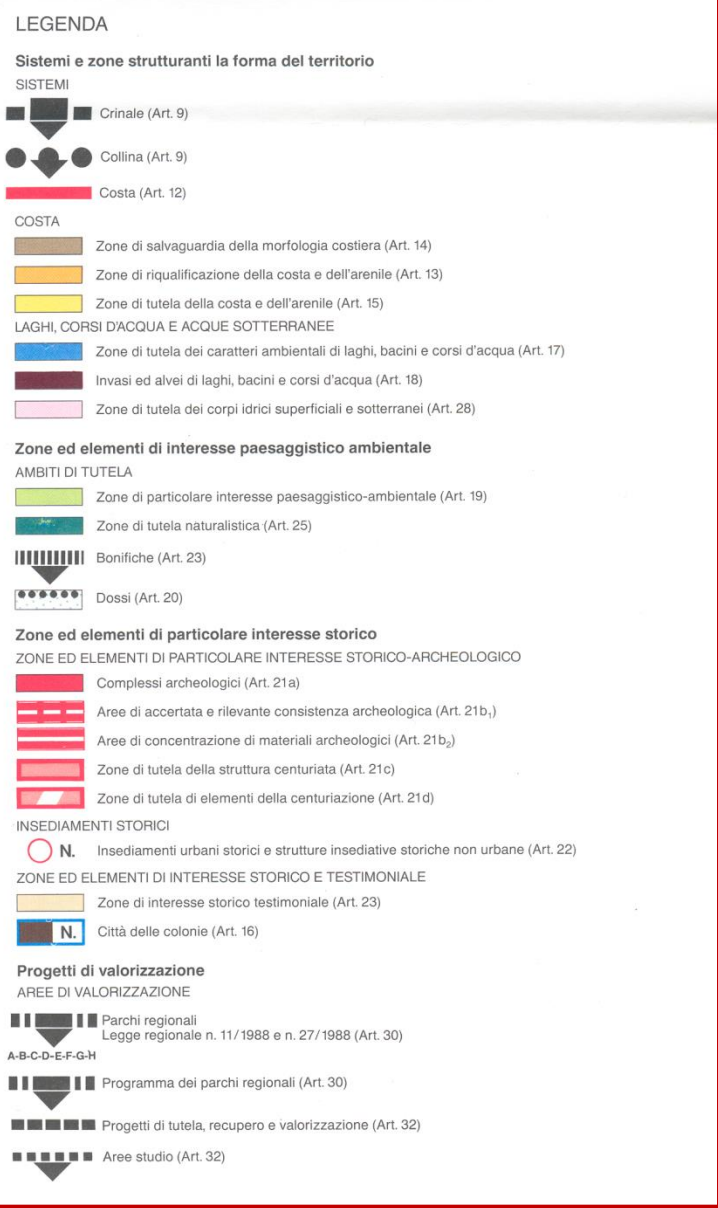
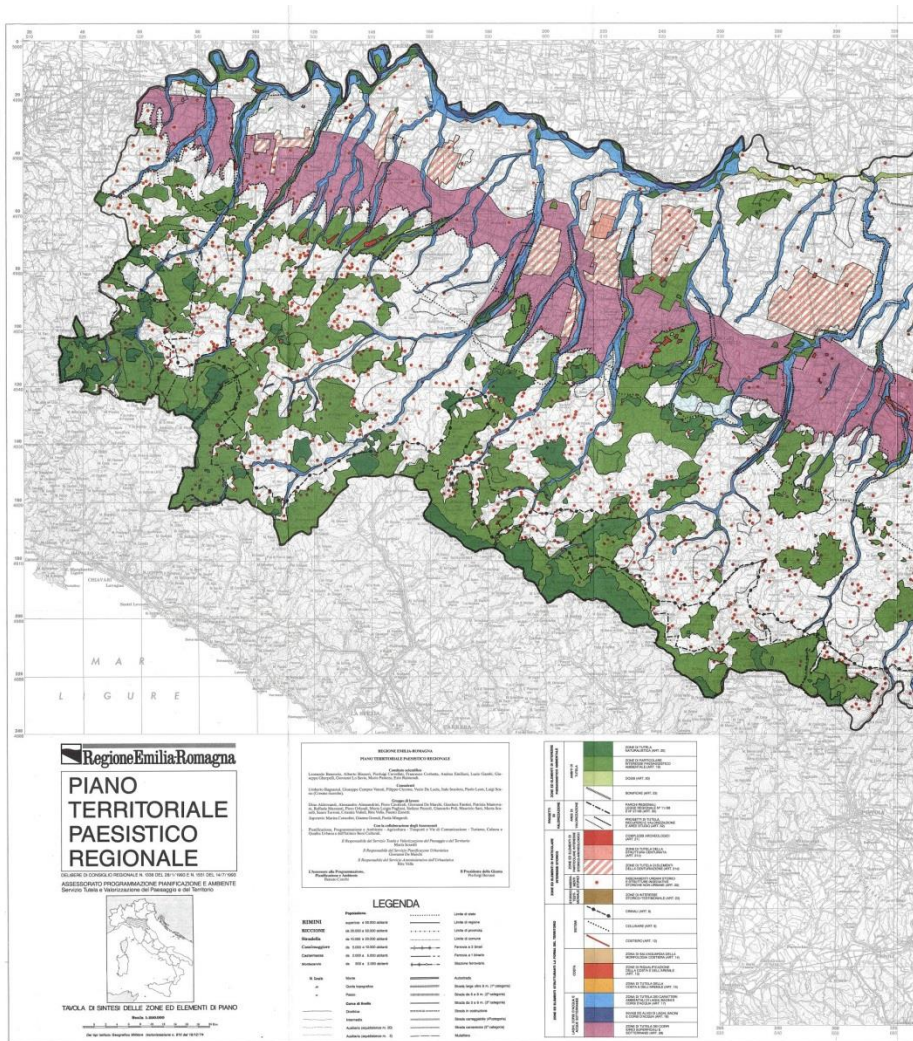







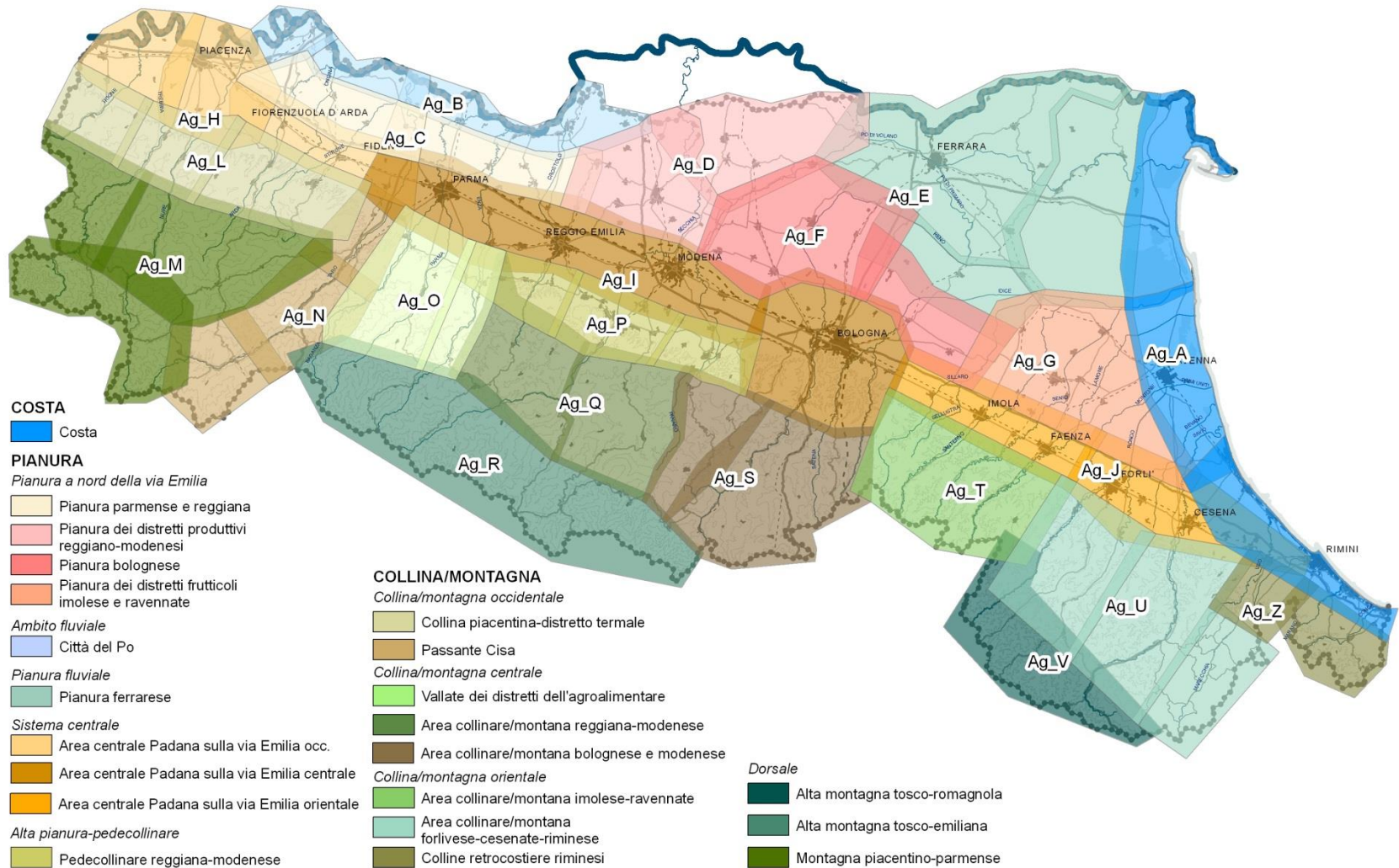

## Aggregazioni di ambiti nel territorio regionale



## Ambiti paesaggistici nel territorio regionale



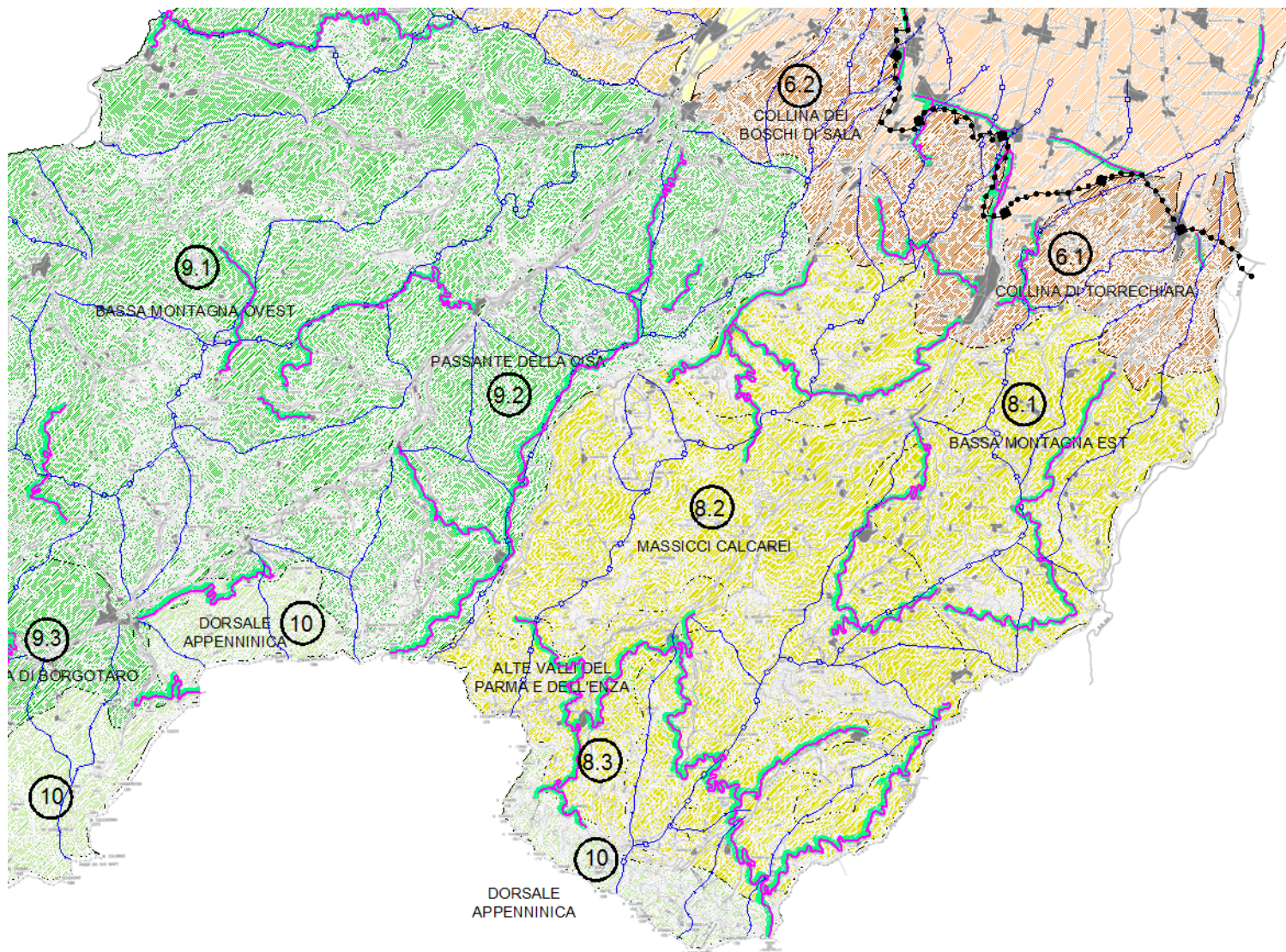

Ambiti paesaggistici

 26 Numero identificativo dell'ambito

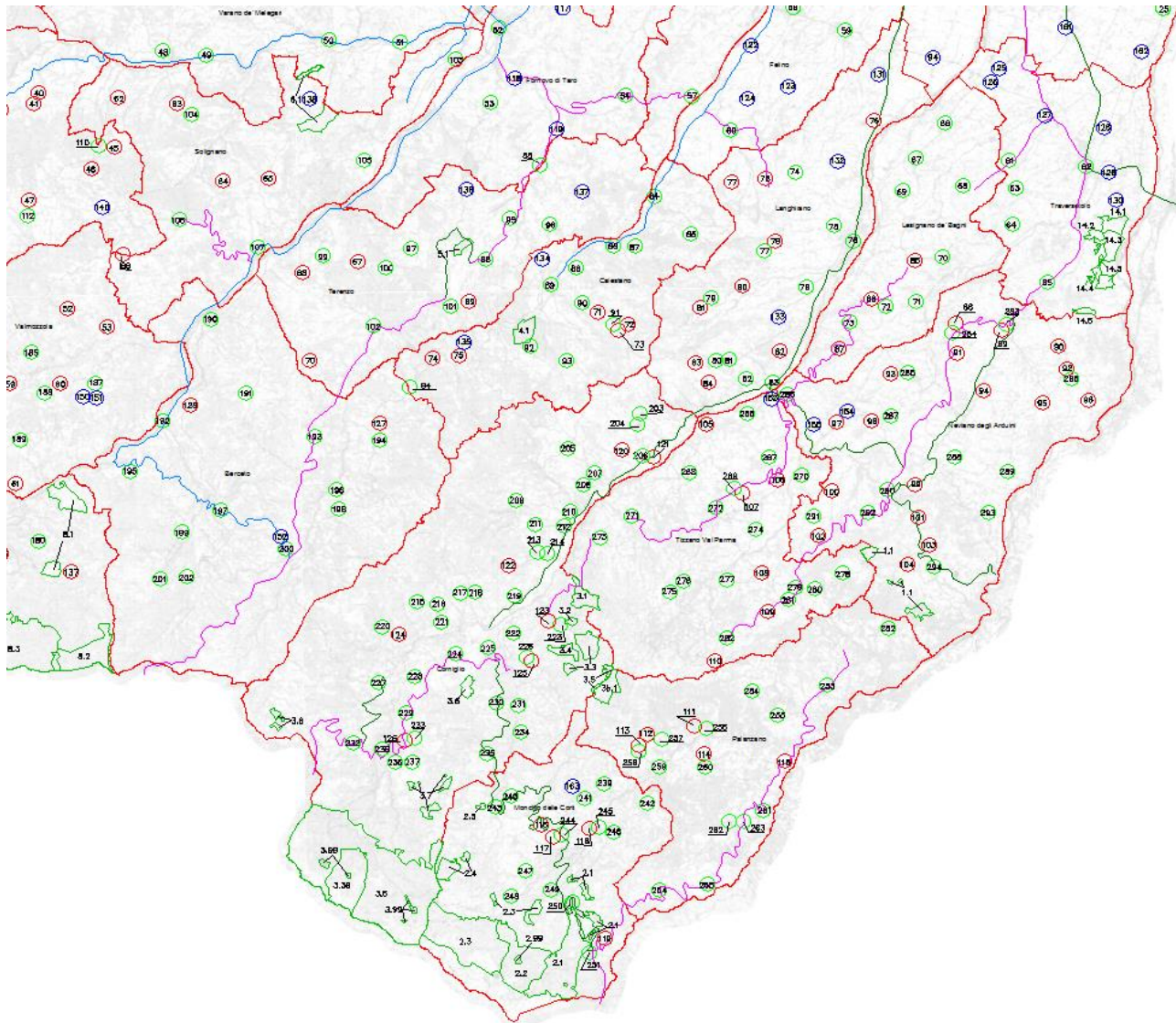

- 4 Alta pian
  - 5 Alta pian
  - Collina di
  - 6.1 Collin
  - 6.2 Collin
  - Collina te
  - 8 Montagn
  - 8.1 Bassi
  - 8.2 Mass
  - 8.3 Alte v
  - Montagn
  - 9.1 Bassi
  - 9.2 Passi
  - 9.3 Piana
  - 9.4 Alte v
  - 10 Dorsale s
- Sistemi e zone str
- Crinali pr
  - Crinali se
  - Viabilità p
  - Sistema i



  
**PROVINCIA DI PARMA**  
 Servizio Programmazione e Pianificazione Territoriale  
**P.T.C.P.**  
 Piano Territoriale di Coordinamento Provinciale

**G.7.2** Art. 61 del Decreto legislativo n. 43 del 28/02/1997 - "Riordinamento delle Regioni" - art. 1, comma 2, lettera c)

SCALA 1:50.000  

COORDINAMENTO Del. U.S. & P. n. 10/2004	DETERMINAZIONE Del. U.S. & P. n. 10/2004 Del. U.S. & P. n. 10/2004 Del. U.S. & P. n. 10/2004	APPROVAZIONE Del. C.P. n. 17 del 08/12/03 Del. C.P. n. 17 del 08/12/03 Del. C.P. n. 17 del 08/12/03
--	---	--

**Legenda**

- Insedimenti urbani**
- n Insediamenti tutelati dal P.T.P.R. ma non segnalati come presenti al 1936
  - n Insediamenti non tutelati dal P.T.P.R. ma documentati come presenti al 1936
  - n Insediamenti tutelati dal P.T.P.R. e segnalati come presenti al 1936
  - n Comunale

- Viabilità storica**
- Strade romane
  - Strade medioevali
  - Strade contemporanee

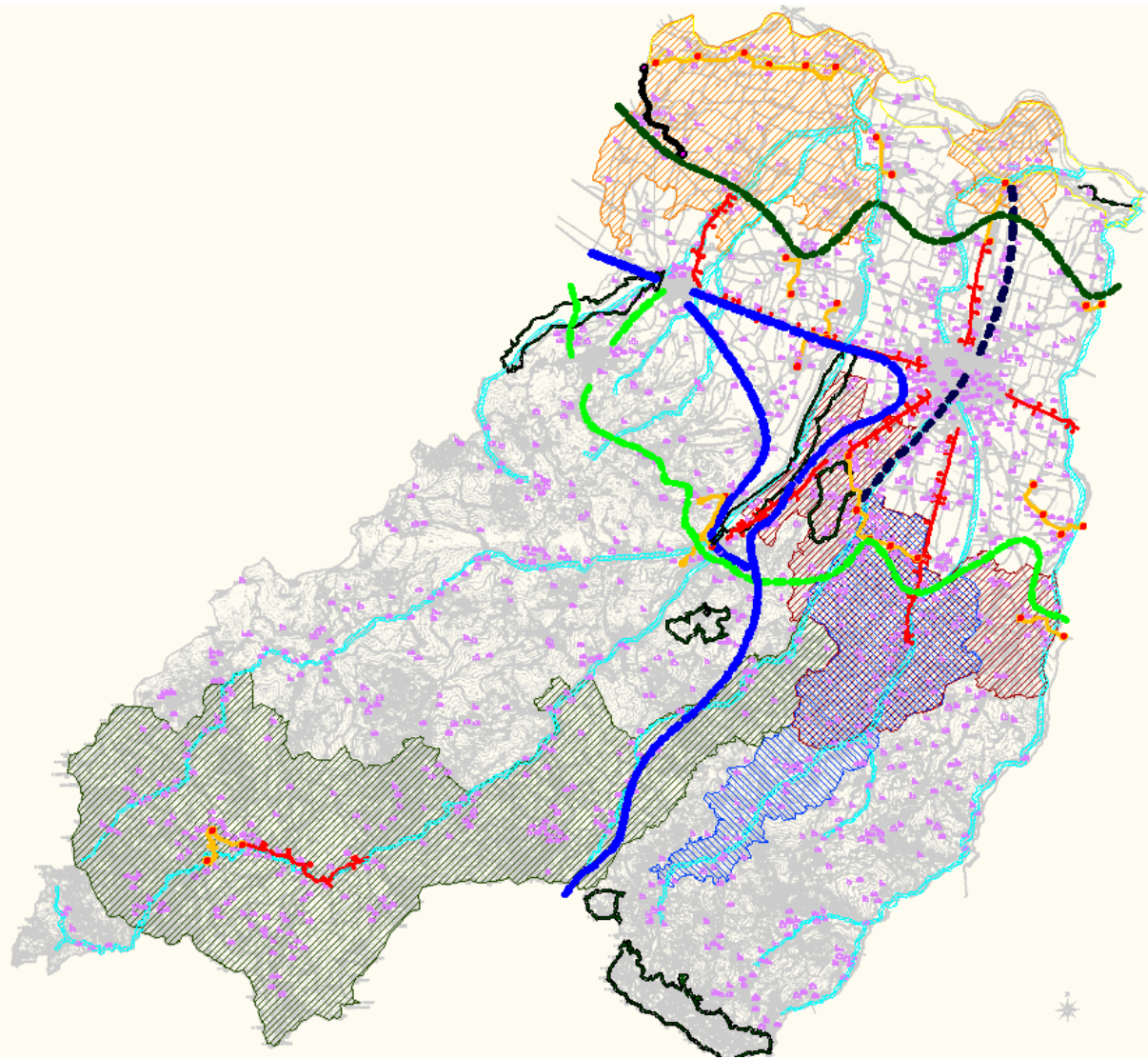

<http://www.comune.palanzano.pr.it/servizi-online/modulistica/modulistica-ufficio-tecnico/piano-strutturale-comunale-psc>

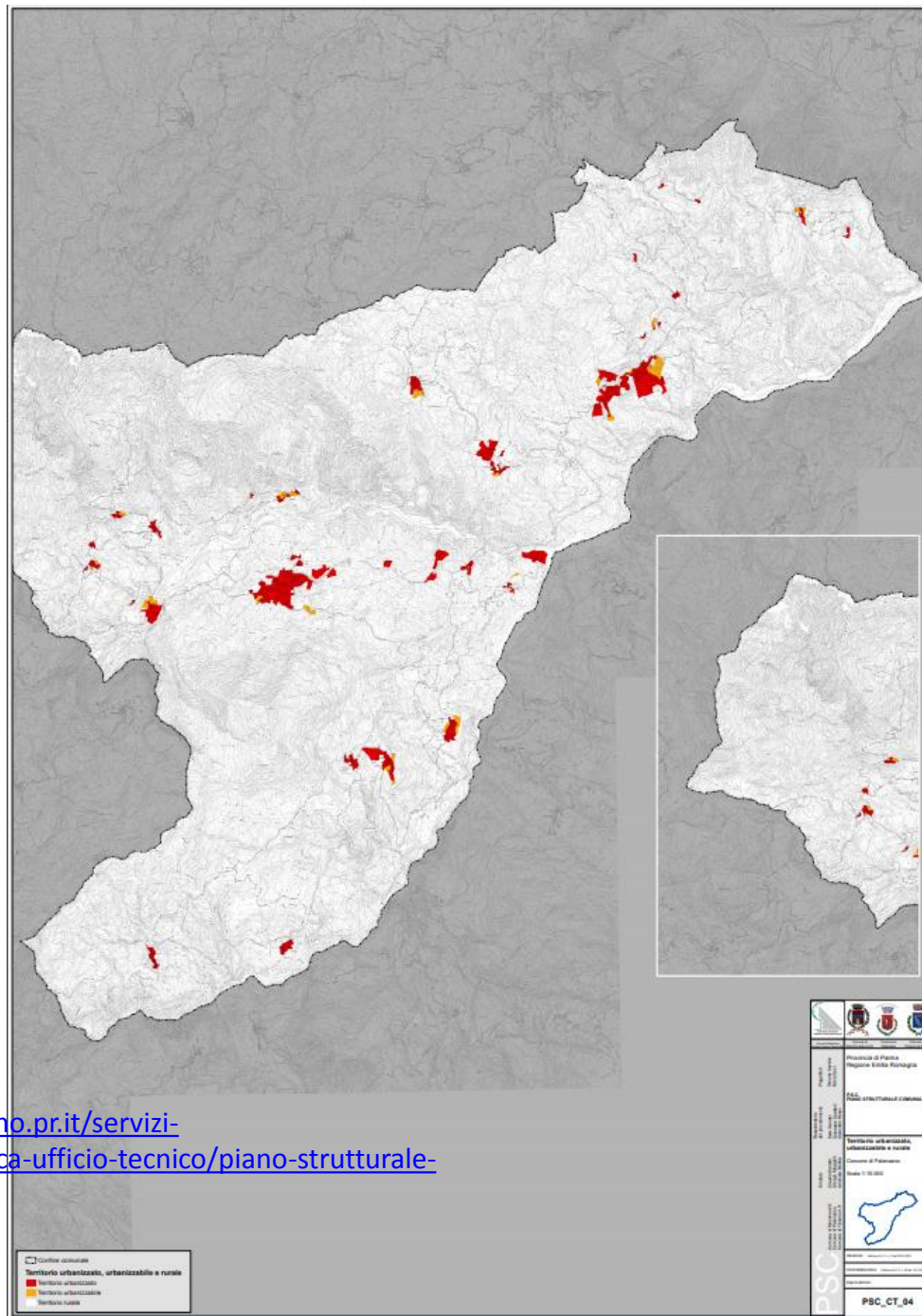



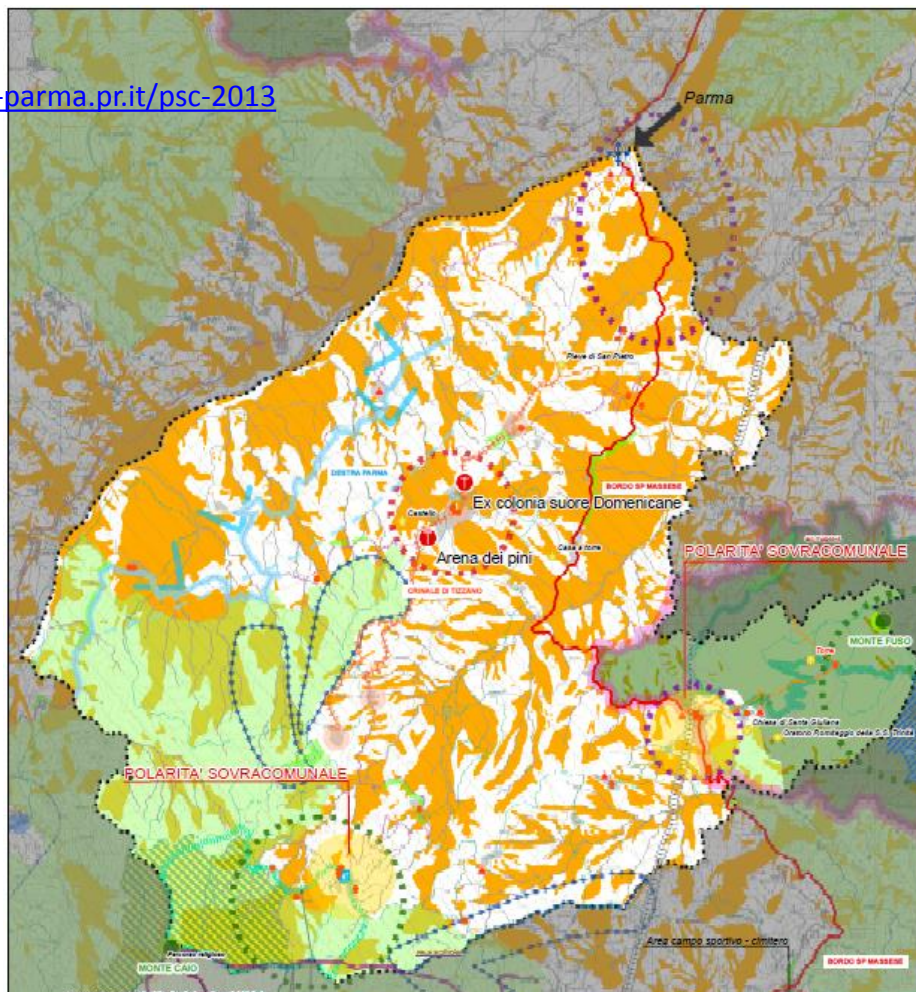

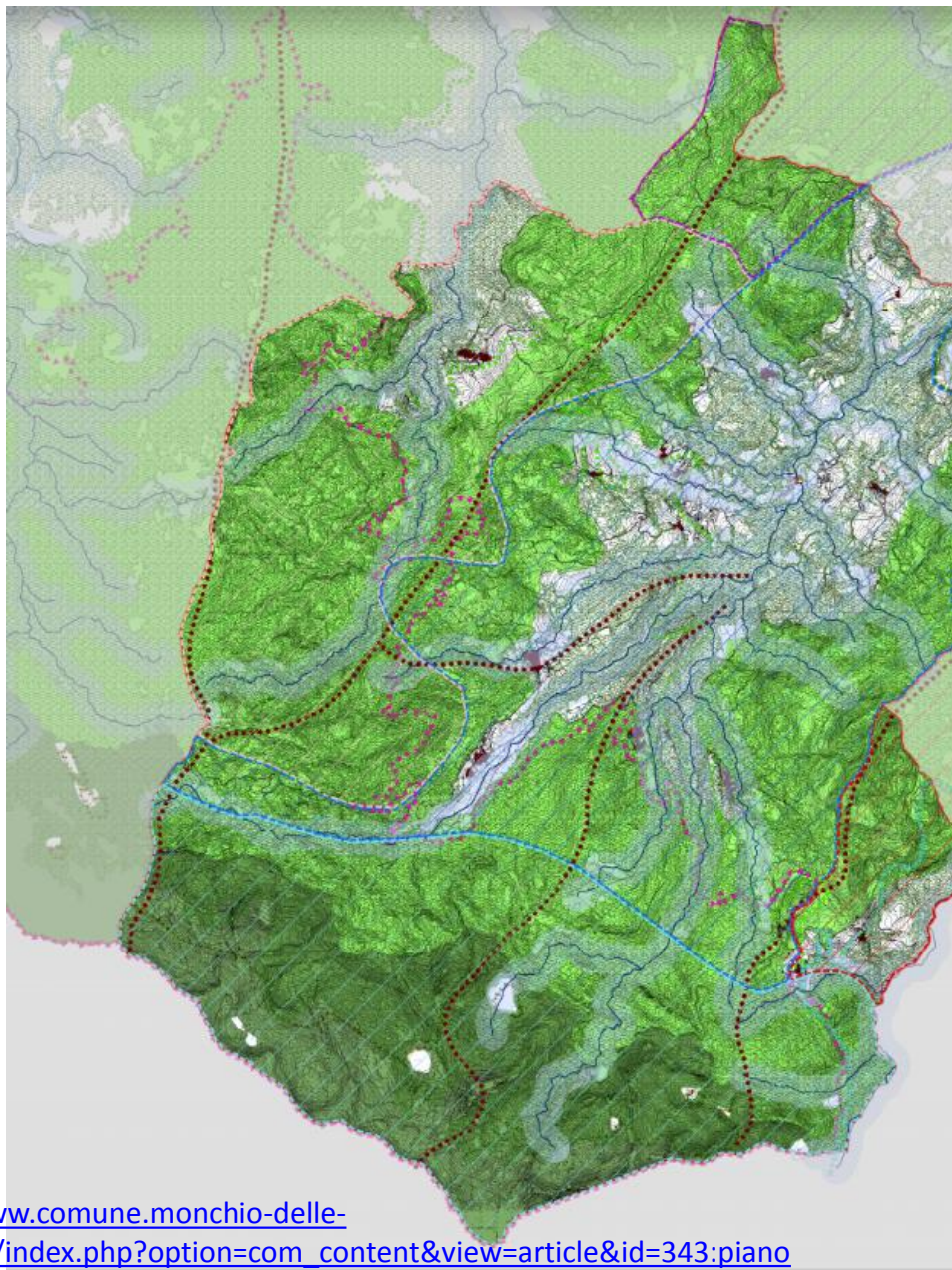

Paesaggio		Insediamenti		Mobilità	
Emergenze ambientali	Aree soggette a vincolo paesaggistico	Polarità sovracomunali	Camping	Centri snodo	Strada Massese extraurbana secondaria
Parco Nazionale dell'Appennino Tosco Emiliano	SIC e ZPS	Polarità ricreative	Impianti di risalita	Strutture ricettive esistenti	Strade extraurbane locali
Parco Regionale delle Valli del Cedra e del Parma	Ambiti di valorizzazione ambientale	Polarità residenziali	Percorsi acrobatici forestali	Salumifici	Strade panoramiche
Area contigua	Dissesto geomorfologico	Polarità produttive	Ufficio informazioni	Caseifici	Itinerari escursionistici da valorizzare
Zone di tutela naturalistica	Percorsi turistico - ambientali	Aree urbanizzate	Campi scuola	Luoghi da riqualificare	Vie Storiche
Zone di tutela paesistica	Collegamenti ecologici		Musei	Polo artigianale - commerciale	Ciclopiste e ippovie
Oasi del Monte Fusio	Aree per pale eoliche			Luoghi di pregio storico e architettonico	Collegamenti veloci
	Rete alta tensione				
	Centraline idroelettriche				



### Insedimenti storici

 Zona A1 - Centro storico

### Edifici storici ed emergenze storico-architettoniche

 Edifici sottoposti a vincolo della Soprintendenza (D.Lgs. 42/2004)

### Aree di interesse paesaggistico

 Area soggetta a vincolo paesaggistico

 Zona di tutela naturalistica (PTCP)

 Zona di particolare interesse paesaggistico ambientale (PTCP)

 Strade panoramiche (PTCP)

 Crinali (PTCP)

 Aree boscate (PTCP)

 Corsi d'acqua pubblici di interesse paesaggistico e relative fasce di rispetto

### Viabilità storica urbana ed extraurbana

 Strade di età romana (PTCP)

 Strade di età medievale (PTCP)

### Unità di paesaggio di rango comunale

 Bassa montagna est - Val Parmossa

 Massioci calcarei - Monte Caio

 Massioci calcarei - Monte Fageto

 Alte valli del Parma e dell' Enza - Sinistra Enza

 Alte valli del Parma e dell' Enza - Val Cedra

 Dorsale appenninica

**COMUNE DI CORNIGLIO**

**(Provincia di Parma)**

**Allegato “A”  
alle N.T.A.**

**VARIANTE GENERALE PRG 1998**

**“PERICOLOSITÀ  
GEOMORFOLOGICA”**

COMUNE DI NEVIANO DEGLI ARDUINI

PROVINCIA DI PARMA

VARIANTE GENERALE P.R.G. '99



FORMATO  
DIN. C. C. P. 1/16 (A4) TRASPARENTE  
CONTROBLOCCATI ALLE  
DIMENSIONI DELLE  
BIBLIOTECHE  
DIN. C. C. P. 1/16 (A4)  
APPENDICOLE  
DIN. C. C. P. 1/16 (A4)

TRAV. A4  
SCALA: 1:2000  
ANALISI

TITOLO  
PLANIMETRIE CATASTALI STORICHE  
AL 1938

L. INGIAGRO: \_\_\_\_\_ C. INGEGNERE: \_\_\_\_\_

PROGETTO:  
Motta di Sant'Andrea e Montebello, Dist. Arch. Urban. L. 1938  
C. 104/08.0. Parma 14/02/1999

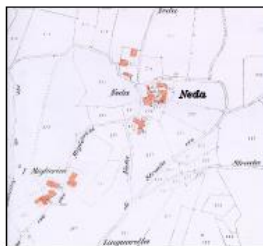
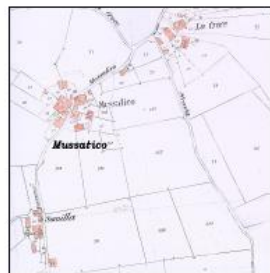
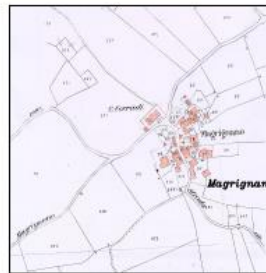
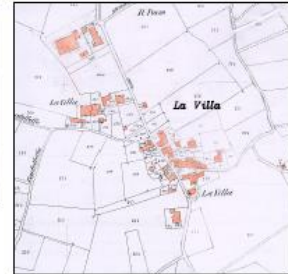
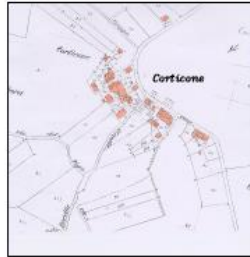
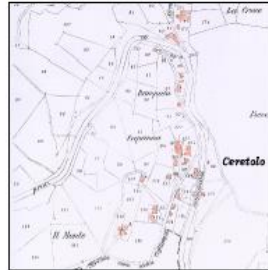
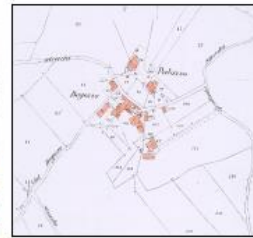

Collaboratore: Dist. Ing. Paolo Rocchi







scala 1:2000

-  Confini comunali
-  Territorio urbanizzato



**GERARCHIA DEI CENTRI**

-  Centro integrativo
-  Centro frazionale primario
-  Centro frazionale secondario



**VIABILITA'**

-  Viabilità di interesse regionale esistente
-  Viabilità di interesse regionale di progetto
-  Viabilità di interesse provinciale esistente
-  Viabilità di interesse comunale esistente
-  Viabilità di interesse comunale di progetto

**SISTEMA DELLA CONNETTIVITA' ECOLOGICA**

-  Fasce di ambientazione stradale
-  Corridoi ecologici di livello provinciale

**SISTEMA DEL TERRITORIO RURALE**

-  Zone di tutela naturalistica
-  Zone di particolare interesse paesaggistico-ambientale
-  Rete natura 2000 - SIC

**Ambiti di paesaggio**

-  Unità di paesaggio n°1 - Paesaggi Urbani
-  Unità di paesaggio n°2 - Paesaggi Fluviali
-  Unità di paesaggio n°3 - Alta Pianura Parmense
-  Unità di paesaggio n°4 - Colline di Torrechiare
-  Unità di paesaggio n°5 - Bassa Montagna Est
-  Unità di paesaggio n°6 - Mssicci Colcarei

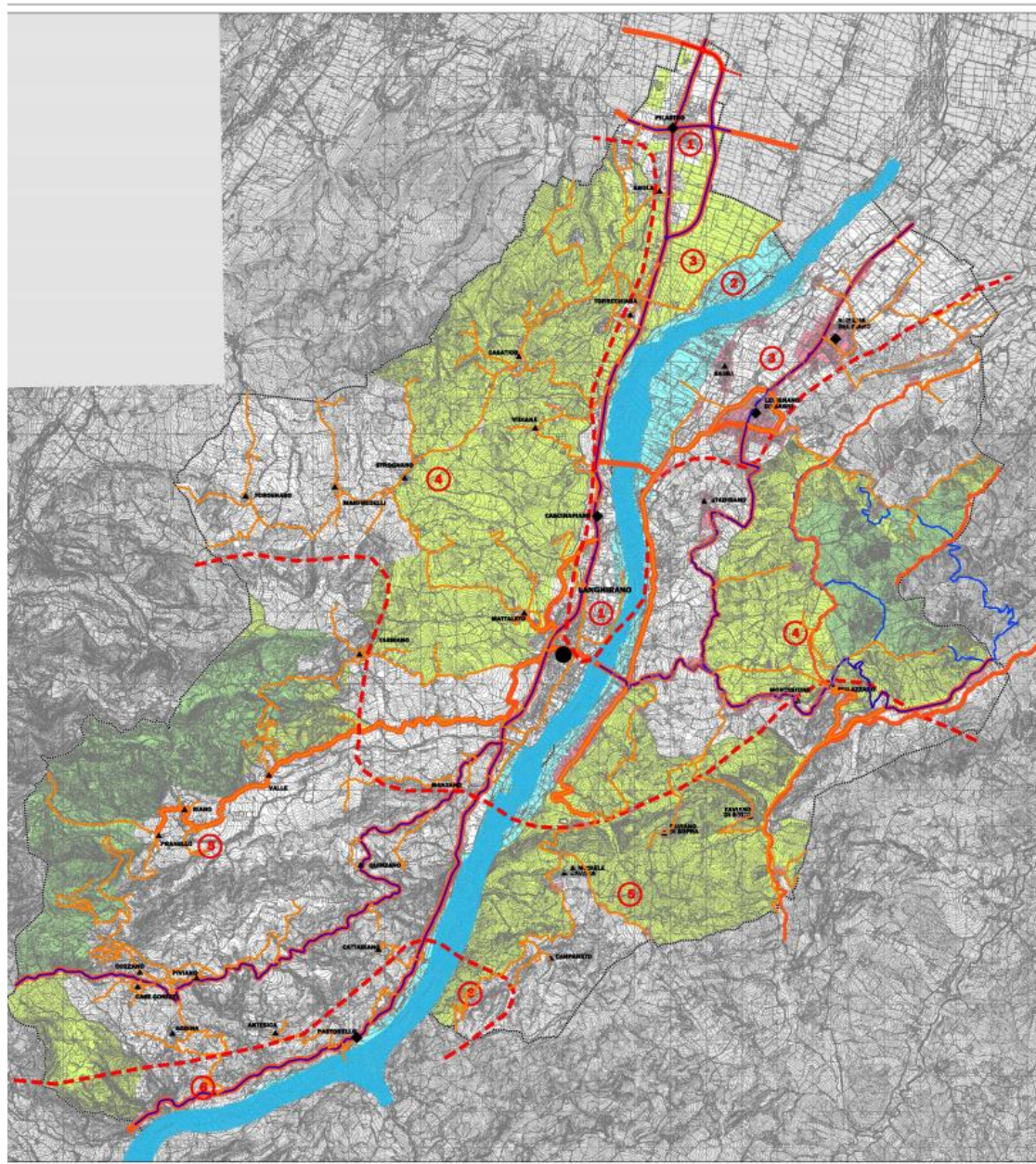

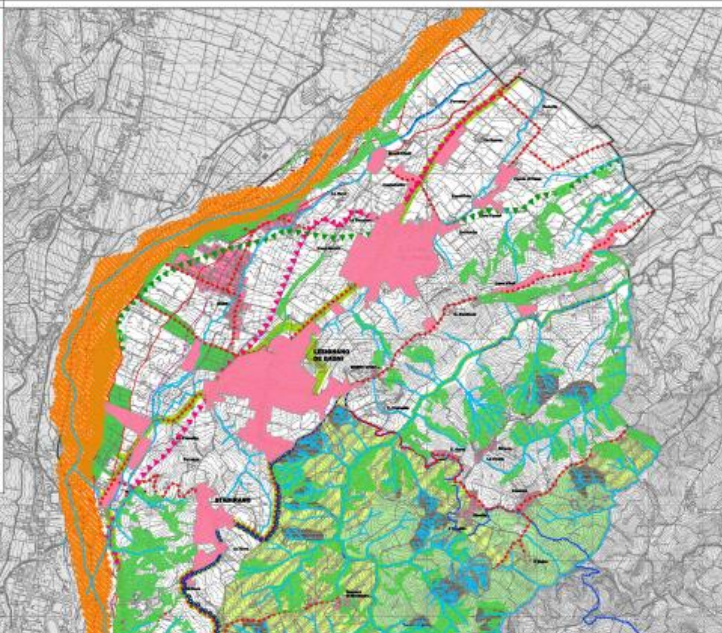

Calanchi



PIAE con effetto di PAE



Reticolo idrografico



Ambito a parco urbano



Fasce di ambientazione stradale



Corridoi ecologici di livello provinciale



Progetti e programmi integrati di valorizzazione del paesaggio

**LEGENDA**

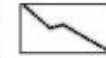

Confini comunali



Territorio urbanizzato



Viabilità panoramica



Viabilità storica di interesse provinciale

**AREE DI INTERESSE NATURALISTICO**



Rete Natura 2000 - SIC



Sistema collinare



Zone di tutela del sistema forestale e boschivo

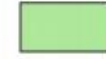

Zona di tutela naturalistica



Zona di particolare interesse paesaggistico - ambientale



PROVINCIA DI PARMA  
**COMUNE DI LANGHIRANO**

**DSC**  
PIANO STRUTTURALE COMUNALE  
In tema art.17 del D.Lgs. n. 462/1999

Visualizzazione grafica dei vincoli  
relativi al Castello di Torrechiara **P5**

redatto con D.C. 1° del

ccdp

SCALA 1:1000

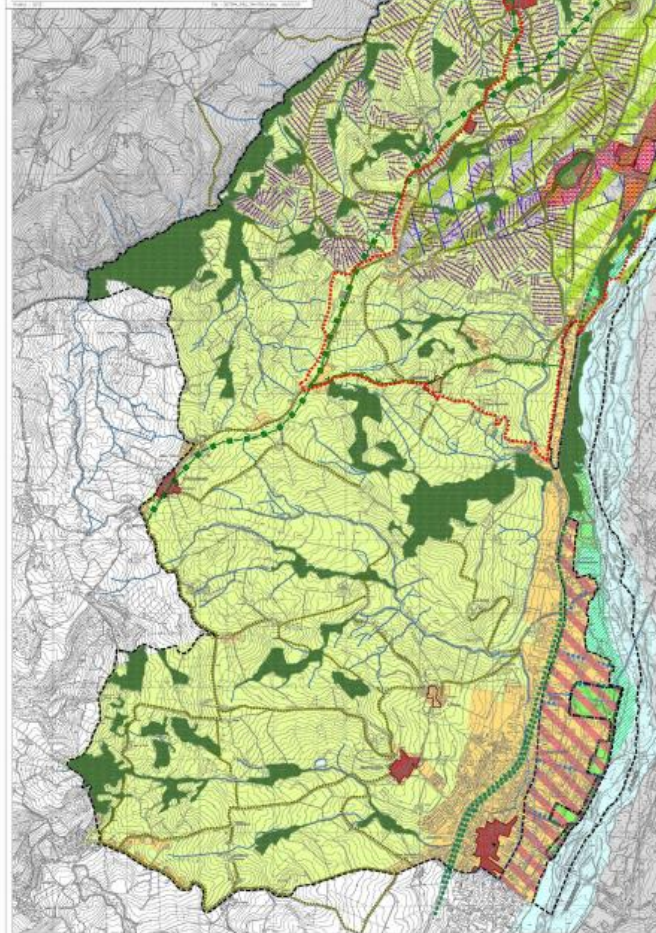

## LEGENDA

- CONFINI COMUNALI
- PERIMETRO DELLA ZONA VINCOLATA AI SENSI DEL TITOLO 1° DEL D.Lgs. 462/1999 (ART. 13) - (D.M. 6/1/1976) - ART. 4 del P.R.P.A.
- AREE VINCOLATE AI SENSI DEL TITOLO 1° DEL D.Lgs. 462/1999 (ART. 2 - 8 - 13) - ART. 4.1 del P.R.P.A.
- PROPOSTA PER IL VINCOLO AI SENSI DEL TITOLO 1° DEL D.Lgs. 462/1999 (ART. 48) AVANZATA DALLA SOPRINTENDENZA PER I BENI ARCHITETTONICI E PER IL PAESAGGIO - ART. 4.2 del P.R.P.A.
- PERIMETRO DELLE AREE VINCOLATE AI SENSI DEL TITOLO 1° DEL D.Lgs. 462/1999 (ART. 48) - ART. 4.2 del P.R.P.A.
- CENTRI STORICI E ZONE OMOGENEE "SAP" DI INTERESSE STORICO-CULTURALE ESTERNE AI CENTRI STORICI DA TUTELARE IN CONFORMITÀ ALLA DISCIPLINA PARTICOLAREGGIATA VIGENTE - ART. 4.3 del P.R.P.A.
- ZONA RESIDENZIALE DI RISTRUTTURAZIONE SOTTOPosta A DISCIPLINA PARTICOLAREGGIATA - ART. 4.4 del P.R.P.A.
- EDIFICI DI VALORE STORICO-AMBIENTALE DA SOTTOPORRE AD INTERVENTI DI RECUPERO IN CONFORMITÀ ALLE SCHEDHE OPERATIVE DELLA CONSERVAZIONE DEL VIGNETO P.R.G. - ART. 4.5 del P.R.P.A.
- ROCCE VINCOLATE AI SENSI DEL TITOLO 1° DEL D.Lgs. 462/1999 (ART. 2 - 8 - 13) - ART. 4.6 del P.R.P.A.
- EDIFICI PROPOSTI PER IL VINCOLO AI SENSI DEL TITOLO 1° DEL D.Lgs. 462/1999 (ART. 2) - ART. 4.7 del P.R.P.A.
- PERIMETRO DELLE AREE DI TUTELA "ASSOLUTA" CONFERMATE ALL'INTERNO DELLA ZONA VINCOLATA DAL D.M. 6/1/1976 (INIDONEABILI) DA SOTTOPORRE A SPECIFICI PIANI PARTICOLAREGGIATI DI ATTUAZIONE PER IL RECUPERO E LA QUALIFICAZIONE AMBIENTALE DEI CENTRI STORICI E PER DEFINIRE LE NUOVE EDIFICAZIONI FUNZIONALI ALL'ATTIVITÀ PRODUTTIVA AGRICOLA - ART. 5 del P.R.P.A.
- CORSO VIGARIO PRINCIPALE DA VALORIZZARE ATTRAVERSO INTERVENTI DI RIQUALIFICAZIONE PAESAGGISTICA E DIVIETO DI NUOVA EDIFICAZIONE - ART. 5.1 del P.R.P.A.
- ZONA AGRICOLA DI TUTELA DEI CORSI D'ACQUA VERSO IL CASTELLO E VERSO LA BADIA DI TORRECHIARA - ART. 5.2 del P.R.P.A.
- AREE DI TUTELA "RELATIVA" CONFERMATE ALL'INTERNO DELLA ZONA VINCOLATA DAL D.M. 6/1/1976 EDIFICABILI SOLO TRAMITE P.S.A. - ART. 5.3 del P.R.P.A.
- VALORIZZAZIONE DEL PERCORSO STORICO "DELL'ANTICA STRADA DELLA BADIA" - ART. 5.4 del P.R.P.A.
- TERRITORIO URBANIZZATO ED URBANIZZANDO DEL VIGNETO P.R.G. - ART. 5 del P.R.P.A.
- ZONA AGRICOLA DI PARTICOLARE INTERESSE PAESAGGISTICO-AMBIENTALE - ART. 7 del P.R.P.A.
- RETICOLO IDROGRAFICO DA SOTTOPORRE AD INTERVENTI DI REGIMAZIONE IDRAULICA, RIMATURAZIONE, RIQUALIFICAZIONE AMBIENTALE - ART. 8.1 del P.R.P.A.
- ORMAI SECONDARIE E TERZIARIE - ART. 8.2 del P.R.P.A.
- BOSCHI ED AREE DI RIMBOSCIAMENTO - ART. 8.3 del P.R.P.A.
- GIARDINI DI PREGIO DA TUTELARE E RIQUALIFICARE - ART. 8.4 del P.R.P.A.
- VIGNETI ESISTENTI E DI PROGETTO - ART. 8.5 del P.R.P.A.
- COLTIVAZIONI A PIANTA DA RIPRISTINARE - ART. 8.6 del P.R.P.A.
- CORTINE ALBERATE ED INTERVENTI DI MITIGAZIONE DELL'IMPATTO ACUSTICO - ART. 8.7 del P.R.P.A.
- SIEPI ESISTENTI DA TUTELARE E SIEPI DI NUOVO IMPIANTO - ART. 8.8 del P.R.P.A.
- PARCO FLUVIALE DI PROGETTO E DI RIQUALIFICAZIONE AMBIENTALE - ART. 9 del P.R.P.A.
- AREE PUBBLICHE DI INTEGRAZIONE CON IL CORSO FLUVIALE E IL VERDE RIPARIALE - ART. 10 del P.R.P.A.
- LINEE DI PENETRAZIONE PRIVILEGIATA CON IL FRONTE FLUVIALE - ART. 11 del P.R.P.A.
- AREE PRIVATE DA SOTTOPORRE A PROGRAMMI INTEGRATI DI RIQUALIFICAZIONE AMBIENTALE - ART. 12 del P.R.P.A.
- AREE DA SOTTOPORRE A PIANI PARTICOLAREGGIATI DI RIQUALIFICAZIONE URBANISTICA ED AMBIENTALE - ART. 13 del P.R.P.A.
- LINEE ELETTRICHE DA SOTTOPORRE AD INTERVENTI DI MITIGAZIONE DELL'IMPATTO AMBIENTALE - ART. 14 del P.R.P.A.
- INTERVENTI DI MITIGAZIONE DELL'IMPATTO AMBIENTALE E RIQUALIFICAZIONE PAESAGGISTICO-AMBIENTALE - ART. 15 del P.R.P.A.
- AREE PROPOSTE PER LO STRALCIO DAL PERIMETRO DELLE AREE VINCOLATE AI SENSI DEL TITOLO 1° DEL D.Lgs. 462/1999 (ART. 13) - ART. 18 del P.R.P.A.



# **ACCESSIBILITÀ TERRITORIALE** **(mobilità dolce)**

# Bicitalia / 2019

RETE CICLABILE NAZIONALE

Rete Ciclabile Nazionale Bicitalia - Approvata dal comitato tecnico-scientifico Bicitalia - 13 giugno 2018



### Legenda

EuroVelo 7	<b>1</b>	<b>Bicitalia 1 - Ciclovía del Sole</b> San Lazzaro - Palermo	km (1.400)
EuroVelo 8	<b>2</b>	<b>Bicitalia 2 - Ciclovía del Po</b> Torino - Genova (via Chiasso e Genova)	(1.300)
EuroVelo 5	<b>3</b>	<b>Bicitalia 3 - Ciclovía Francigena</b> Cortina - Bari (via Montebelluna e Udine)	(2.000)
	<b>4</b>	<b>Bicitalia 4 - Ciclovía Dolomiti - Venezia</b> Trento - Venezia	(350)
	<b>5</b>	<b>Bicitalia 5 - Ciclovía Roma Tiberina</b> Tivoli - Roma	(600)
EuroVelo 8	<b>6</b>	<b>Bicitalia 6 - Ciclovía Adriatica</b> Rijeka - San Vito di Livenza	(1.300)
	<b>7</b>	<b>Bicitalia 7 - Ciclovía Tibur Valeria</b> Tivoli - Pescara	(300)
	<b>8</b>	<b>Bicitalia 8 - Ciclovía degli Appennini</b> Castellana - Prato	(1.500)
	<b>9</b>	<b>Bicitalia 9 - Ciclovía Salaria</b> San Benedetto del Tronto - Roma	(300)
	<b>10</b>	<b>Bicitalia 10 - Ciclovía dei Borbone</b> San Marino - Roccamare Mare	(400)
	<b>11</b>	<b>Bicitalia 11 - Ciclovía dell'Acquedotto Pugliese</b> Canusin - San Marco di Luvata	(300)
	<b>12</b>	<b>Bicitalia 12 - Ciclovía Pedemontana Alpina</b> Cortina - Sestri	(1.100)
	<b>13</b>	<b>Bicitalia 13 - Ciclovía Claudia Augusta</b> Aosta - Biella	(1.500)
	<b>14</b>	<b>Bicitalia 14 - Ciclovía Magna Grecia</b> Brindisi - Reggio Calabria	(300)
	<b>15</b>	<b>Bicitalia 15 - Ciclovía Svizzera - Mare</b> Cortina - Capri	(300)
	<b>16</b>	<b>Bicitalia 16 - Ciclovía della Sardegna</b> Porto Torres - Costa Smeralda	(1.200)
	<b>17</b>	<b>Bicitalia 17 - Ciclovía Alpe Adria Radweg</b> Trento - Trieste	(1.800)
	<b>18</b>	<b>Bicitalia 18 - Ciclovía Fano Grosseto</b> Fano - Grosseto	(400)
	<b>19</b>	<b>Bicitalia 19 - Ciclovía Tirrenica</b> Montecatini - Livorno	(1.000)
	<b>20</b>	<b>Bicitalia 20 - Ciclovía AIDA</b> Aosta - Livorno	(950)

- Varianti e altri itinerari
- ..... Collegamenti
- Confini regionali

\* itinerario ufficiale EuroVelo in corso di studio per il tratto a nord di Bologna e indefinito da Napoli a Villa S. Giovanni

Routing e tracce gps  
[WWW.BICITALIA.ORG](http://WWW.BICITALIA.ORG)





# LE CICLOVIE TURISTICHE NAZIONALI

NEL CONTESTO EUROPEO



Eurovelo 5

Eurovelo 7

**Ciclovia del Garda**  
 Lungo le sponde del lago di Garda  
 Lunghezza: circa 140 Km  
 Territori attraversati: **Interessa la provincia autonoma di Trento e le province del Veneto e della Lombardia**

Slovenija

**Ciclovia Trieste - Lignano Sabbiadoro - Venezia**  
 Da Venezia a Trieste  
 Lunghezza: circa 150 Km  
 Territori attraversati: **Veneto e Friuli Venezia Giulia**

France

**Ciclovia Ven-To**  
 Da Venezia a Torino  
 Lunghezza: circa 680 Km  
 Territori attraversati: **Piemonte, Lombardia, Emilia Romagna e Veneto.**

Milano  
 Peschiera del Garda (VR)  
 Lignano Sabbiadoro (UD)  
 Verona  
 Grado (GO)  
 Trieste  
 Venezia

**Ciclovia del Sole**  
 Da Verona a Firenze  
 Lunghezza: circa 300 Km  
 Territori attraversati: **Veneto, Lombardia, Emilia Romagna e Toscana.**

Bosna I  
Hercegovina

Eurovelo 8

**Ciclovia Tirrenica**  
 Da confine Francia-Italia a Roma  
 Lunghezza: circa 870 Km  
 Territori attraversati: **Liguria, Toscana e Lazio.**

Eurovelo 8

**Ciclovia Adriatica**  
 Da Lignano Sabbiadoro al Gargano  
 Lunghezza: circa 820 Km  
 Territori attraversati: **Friuli Venezia Giulia, Veneto, Emilia Romagna, Marche, Abruzzo, Molise, Puglia.**

Espana

**GRAB - Roma**  
 Grande Raccordo Anulare delle biciclette  
 Lunghezza: circa 45 Km  
 Territori attraversati: **Roma.**

**Ciclovia dell'acqua**  
 Da Caposele (AV) a Santa Maria di Leuca (LE)  
 Lunghezza: circa 500 Km  
 Territori attraversati: **Campania, Basilicata e Puglia.**

Béziers

Barcelona

Porto Torres (SS)  
 S. Teresa di Gallura (OT)  
 Olbia (OT)  
 Sassari  
 Nuoro  
 Alghero (SS)  
 Oristano  
 Cagliari

**Ciclovia Sarda**  
 Da S. Teresa di Gallura (OT) a Sassari (SS)  
 Lunghezza: circa 1230 Km  
 Territori attraversati: **Sardegna.**

**Ciclovia della Magna Grecia**  
 Da Lagonegro (PZ) a Pachino (SR)  
 Lunghezza: circa 1.000 Km  
 Territori attraversati: **Basilicata, Calabria e Sicilia.**

Lagonegro (PZ)

Messina

Catania

Pachino (SR)

Igoumenitsa

Hellas

Patra

Athina



Ministero delle Infrastrutture e dei Trasporti



**Linee guida per il sistema regionale  
della ciclabilità (L.r. n. 10/2017)  
in coordinamento con il Progetto  
Life integrato Prepair**

maggio 2019

[http://servizisiir.regione.emilia-romagna.it/deliberegiunta/servlet/AdapterHTTP?action\\_name=ACTIONRICERCADELIBERE&operation=dettaglioByDatiAdozione&ENTE=1&TIPO\\_ATTO=DL&ANNO\\_ADOZIONE=2019&NUM\\_ADOZIONE=691](http://servizisiir.regione.emilia-romagna.it/deliberegiunta/servlet/AdapterHTTP?action_name=ACTIONRICERCADELIBERE&operation=dettaglioByDatiAdozione&ENTE=1&TIPO_ATTO=DL&ANNO_ADOZIONE=2019&NUM_ADOZIONE=691)

PIANIFICAZIONE DELLA CICLABILITA' E DELLE RETI SUL TERRITORIO

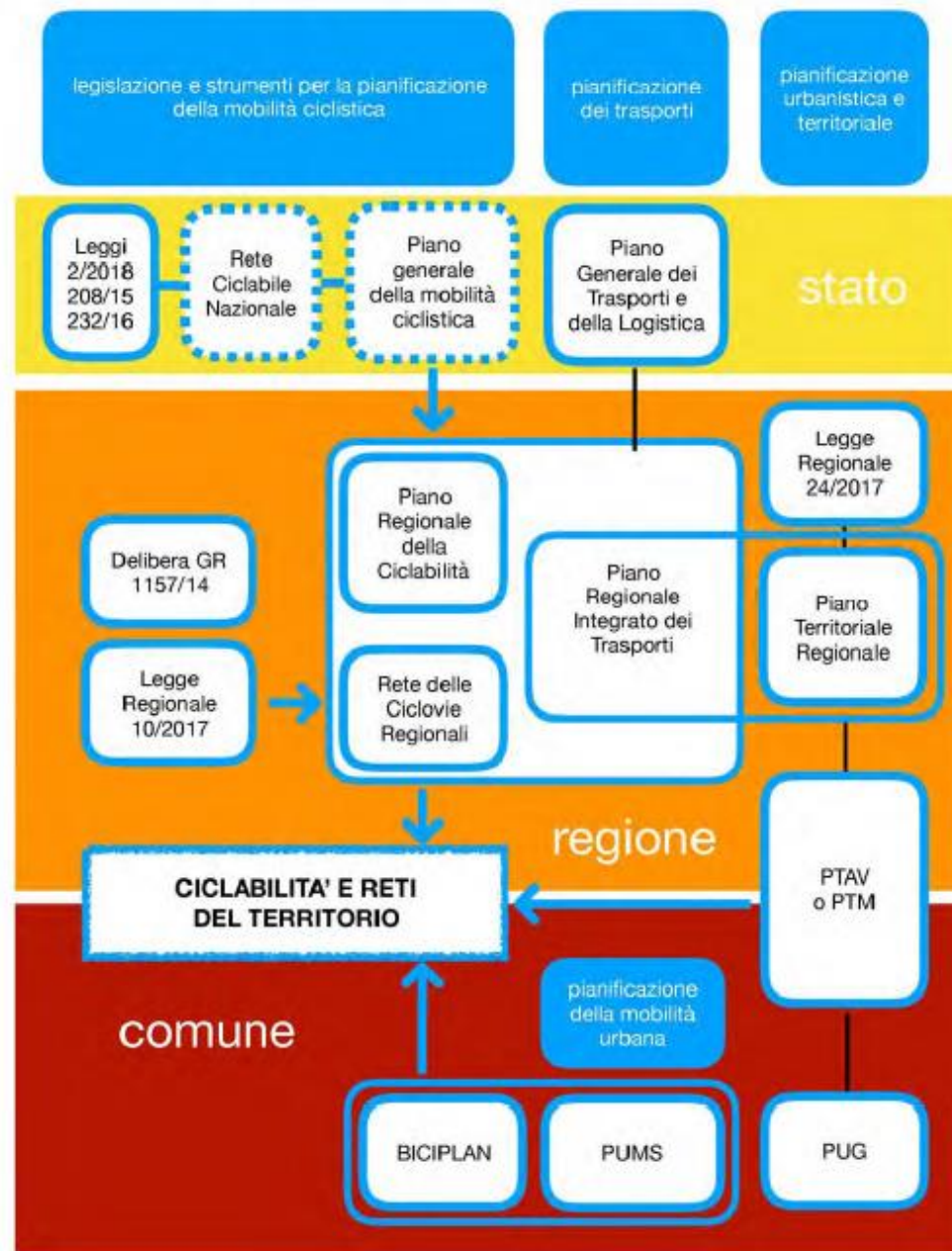



Regione Emilia-Romagna

PIANO REGIONALE 2025  
INTEGRATO DEI TRASPORTI

Carta E

Ciclovie Regionali

Scala 1:333.000

PRIT 2025

Fase Adozione

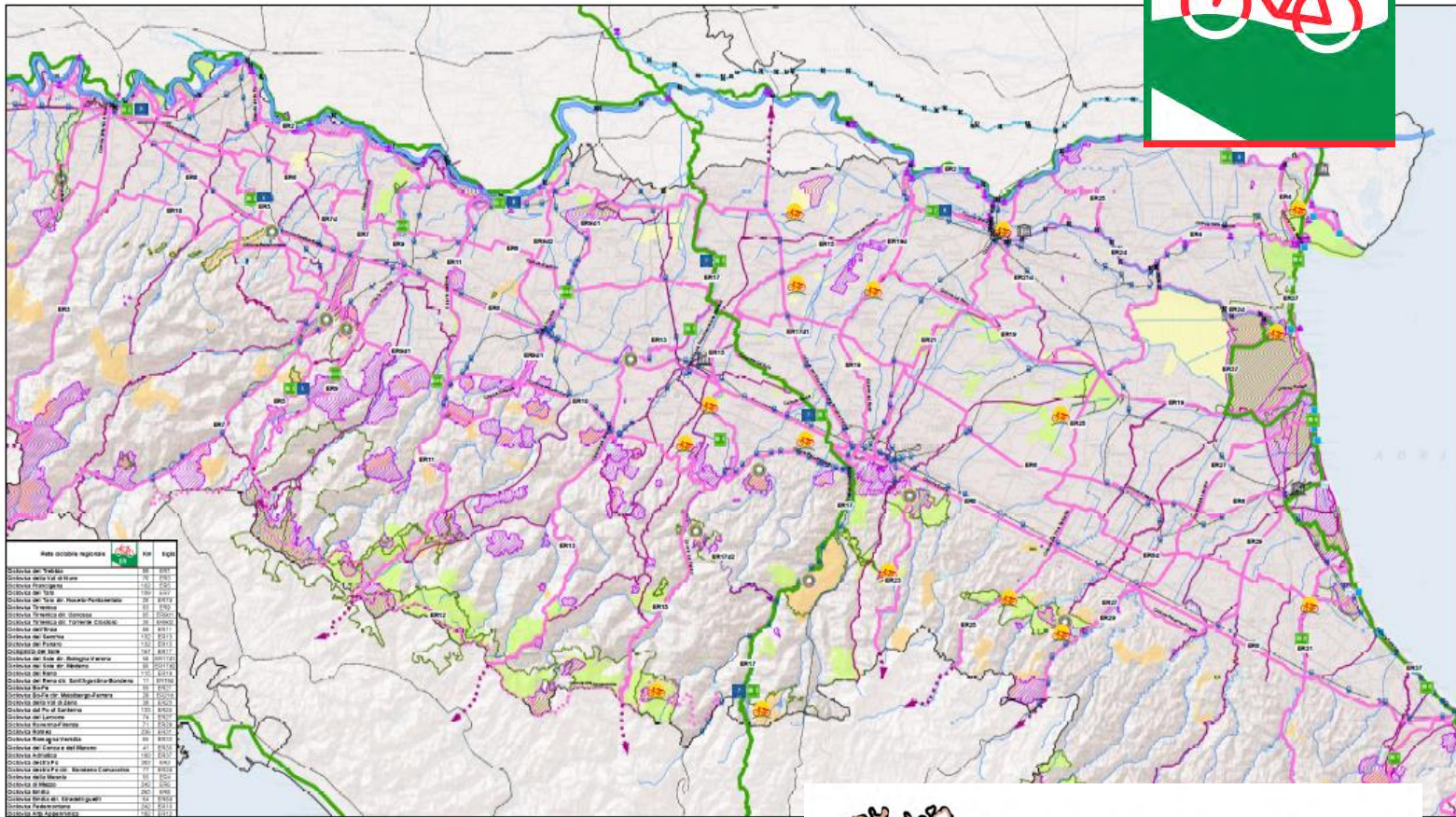

**LEGENDA**





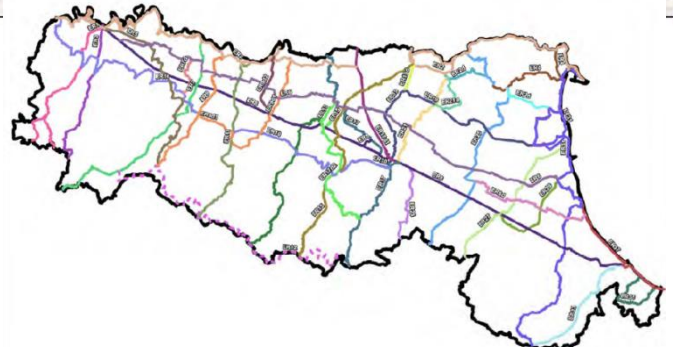



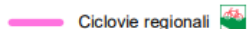
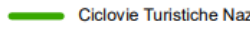
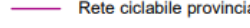

- Ciclovia regionale
- Ciclovia regionale Alta Appennina
- Ciclovia Turistica Nazionale
- Rete ciclabile provinciale principale
- Ciclovia dei Parchi
- Circuiti locali d'eccellenza
- Rete Siclabile
- Rete Eurovelo
- Schema rete regioni extra-REI
- Stazioni «Clim» di ciclovia REI
- Rete Ferocevia
- SIC
- SIC-ZPS
- ZPS
- Parco e Isola
- Siti passaggieri
- Siti UNESCO
- Terme
- Porti turistici marittimi
- Atracco turistico
- Porti stradali sul Po
- Fiume Po
- Distretto idrografico
- Reticolo idrografico principale

Rete ciclabile regionale	km	tipi
Ciclovia del "Vidotto"	55	ER01
Ciclovia del "S. Maria"	130	ER02
Ciclovia di Imola	130	ER03
Ciclovia del "S. Maria"	130	ER04
Ciclovia del "S. Maria"	130	ER05
Ciclovia del "S. Maria"	130	ER06
Ciclovia del "S. Maria"	130	ER07
Ciclovia del "S. Maria"	130	ER08
Ciclovia del "S. Maria"	130	ER09
Ciclovia del "S. Maria"	130	ER10
Ciclovia del "S. Maria"	130	ER11
Ciclovia del "S. Maria"	130	ER12
Ciclovia del "S. Maria"	130	ER13
Ciclovia del "S. Maria"	130	ER14
Ciclovia del "S. Maria"	130	ER15
Ciclovia del "S. Maria"	130	ER16
Ciclovia del "S. Maria"	130	ER17
Ciclovia del "S. Maria"	130	ER18
Ciclovia del "S. Maria"	130	ER19
Ciclovia del "S. Maria"	130	ER20
Ciclovia del "S. Maria"	130	ER21
Ciclovia del "S. Maria"	130	ER22
Ciclovia del "S. Maria"	130	ER23
Ciclovia del "S. Maria"	130	ER24
Ciclovia del "S. Maria"	130	ER25
Ciclovia del "S. Maria"	130	ER26
Ciclovia del "S. Maria"	130	ER27
Ciclovia del "S. Maria"	130	ER28
Ciclovia del "S. Maria"	130	ER29
Ciclovia del "S. Maria"	130	ER30
Ciclovia del "S. Maria"	130	ER31
Ciclovia del "S. Maria"	130	ER32
Ciclovia del "S. Maria"	130	ER33
Ciclovia del "S. Maria"	130	ER34
Ciclovia del "S. Maria"	130	ER35
Ciclovia del "S. Maria"	130	ER36
Ciclovia del "S. Maria"	130	ER37
Ciclovia del "S. Maria"	130	ER38
Ciclovia del "S. Maria"	130	ER39
Ciclovia del "S. Maria"	130	ER40
Ciclovia del "S. Maria"	130	ER41
Ciclovia del "S. Maria"	130	ER42
Ciclovia del "S. Maria"	130	ER43
Ciclovia del "S. Maria"	130	ER44
Ciclovia del "S. Maria"	130	ER45
Ciclovia del "S. Maria"	130	ER46
Ciclovia del "S. Maria"	130	ER47
Ciclovia del "S. Maria"	130	ER48
Ciclovia del "S. Maria"	130	ER49
Ciclovia del "S. Maria"	130	ER50
Ciclovia del "S. Maria"	130	ER51
Ciclovia del "S. Maria"	130	ER52
Ciclovia del "S. Maria"	130	ER53
Ciclovia del "S. Maria"	130	ER54
Ciclovia del "S. Maria"	130	ER55
Ciclovia del "S. Maria"	130	ER56
Ciclovia del "S. Maria"	130	ER57
Ciclovia del "S. Maria"	130	ER58
Ciclovia del "S. Maria"	130	ER59
Ciclovia del "S. Maria"	130	ER60
Ciclovia del "S. Maria"	130	ER61
Ciclovia del "S. Maria"	130	ER62
Ciclovia del "S. Maria"	130	ER63
Ciclovia del "S. Maria"	130	ER64
Ciclovia del "S. Maria"	130	ER65
Ciclovia del "S. Maria"	130	ER66
Ciclovia del "S. Maria"	130	ER67
Ciclovia del "S. Maria"	130	ER68
Ciclovia del "S. Maria"	130	ER69
Ciclovia del "S. Maria"	130	ER70
Ciclovia del "S. Maria"	130	ER71
Ciclovia del "S. Maria"	130	ER72
Ciclovia del "S. Maria"	130	ER73
Ciclovia del "S. Maria"	130	ER74
Ciclovia del "S. Maria"	130	ER75
Ciclovia del "S. Maria"	130	ER76
Ciclovia del "S. Maria"	130	ER77
Ciclovia del "S. Maria"	130	ER78
Ciclovia del "S. Maria"	130	ER79
Ciclovia del "S. Maria"	130	ER80
Ciclovia del "S. Maria"	130	ER81
Ciclovia del "S. Maria"	130	ER82
Ciclovia del "S. Maria"	130	ER83
Ciclovia del "S. Maria"	130	ER84
Ciclovia del "S. Maria"	130	ER85
Ciclovia del "S. Maria"	130	ER86
Ciclovia del "S. Maria"	130	ER87
Ciclovia del "S. Maria"	130	ER88
Ciclovia del "S. Maria"	130	ER89
Ciclovia del "S. Maria"	130	ER90
Ciclovia del "S. Maria"	130	ER91
Ciclovia del "S. Maria"	130	ER92
Ciclovia del "S. Maria"	130	ER93
Ciclovia del "S. Maria"	130	ER94
Ciclovia del "S. Maria"	130	ER95
Ciclovia del "S. Maria"	130	ER96
Ciclovia del "S. Maria"	130	ER97
Ciclovia del "S. Maria"	130	ER98
Ciclovia del "S. Maria"	130	ER99
Ciclovia del "S. Maria"	130	ER100



<https://mobilita.regione.emilia-romagna.it/mobility-sostenibile/sezioni/mobilita-ciclopedita-1/ciclovie>

## LEGENDA

-  Ciclovie regionali 
-  Ciclovie regionale Alta Appenninica
-  Ciclovie Turistiche Nazionali
-  Rete ciclabile provinciale principale
-  Ciclovie dei Parchi
-  Circuiti locali di eccellenza
-  Rete Bicalitalia
-  Rete Eurovelo
-  Schema rete regioni extra RER
-  Stazioni <3km da ciclovie RER
-  Rete Ferroviaria
-  SIC
-  SIC-ZPS
-  ZPS
-  Parchi e riserve
-  Beni paesaggistici
-  Siti UNESCO
-  Terme
-  Porti turistici marittimi
-  Attracco turistico
-  Ponti stradali sul Po
-  Fiume Po
-  Sistema idroviario
-  Reticolo idrografico principale

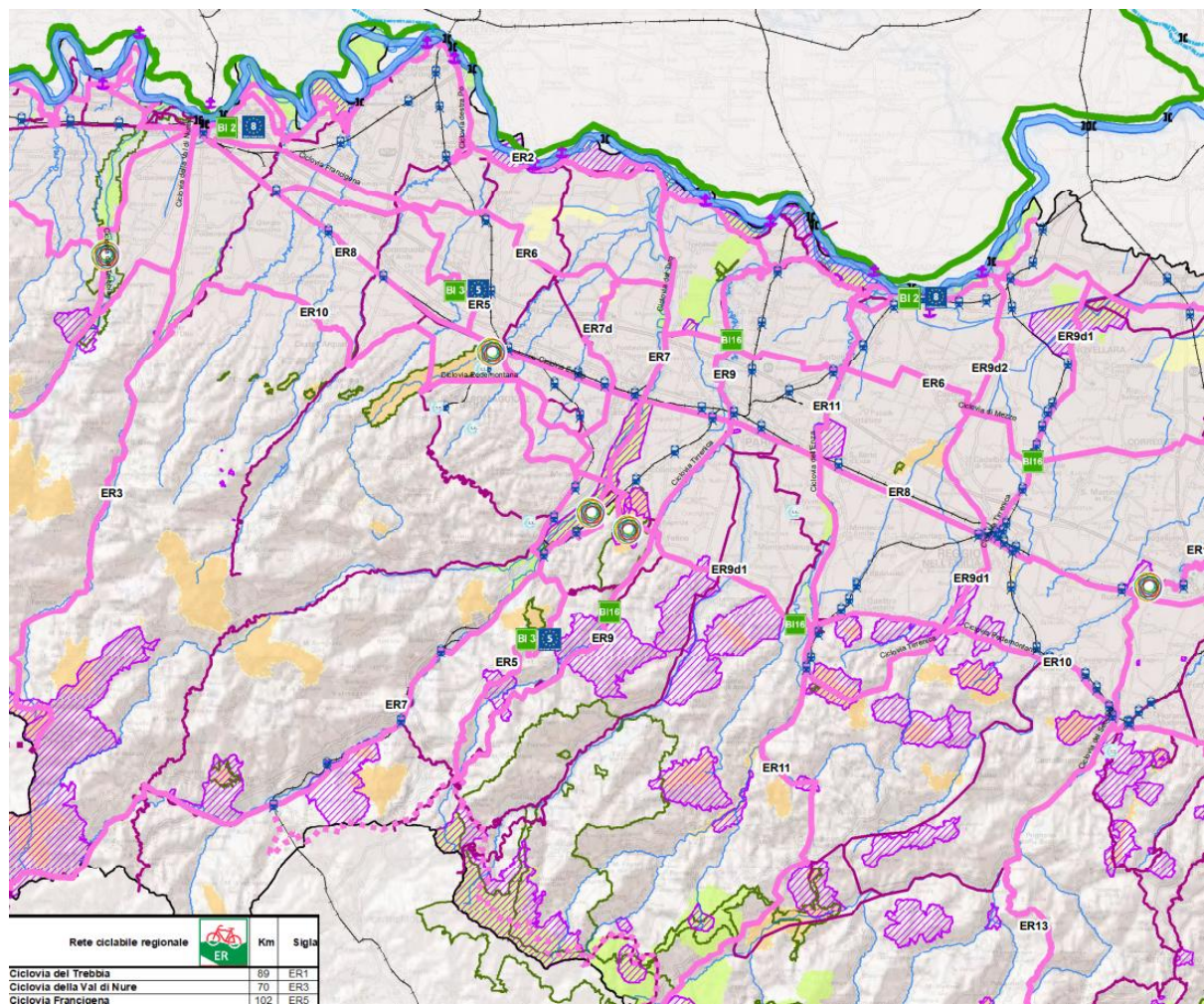

# Cammini e Vie di Pellegrinaggio in Emilia-Romagna

# Paths and pilgrim routes in Emilia-Romagna



- |   |   |
|---|---|
| <b>1</b> Via Degli Abati                                | <b>1</b> Abbots Way                     |
| <b>2</b> Via Francigena                                 | <b>2</b> Francigena Way                 |
| <b>3</b> Via di Linari                                  | <b>3</b> Via di Linari                  |
| <b>4</b> Via Matildica del Volto Santo                  | <b>4</b> Matildica Of The Holy Face Way |
| <b>18</b> Via Romea Germanica Imperiale                 | <b>18</b> Imperial Romea Germanica Way  |
| <b>5</b> Via Romea Nonantolana                          | <b>5</b> Romea Nonantolana Way          |
| <b>6</b> Via Romea Strata tratto Nonantolana Longobarda | <b>6</b> Romea Strata Way               |
| <b>7</b> Piccola Cassia                                 | <b>7</b> Piccola Cassia Way             |
| <b>16</b> Via Della Lana e della Seta                   | <b>16</b> Wool And Silk Way             |
| <b>8</b> Via degli Dei                                  | <b>8</b> Path Of Gods                   |
| <b>9</b> Cammino di Sant'Antonio                        | <b>9</b> Sant'Anthony's way             |
| <b>10</b> Via Romea Germanica                           | <b>10</b> Romea Germanica Way           |
| <b>17</b> Via Misericordiae                             | <b>17</b> Misericordiae Way             |
| <b>11</b> Cammino di Dante                              | <b>11</b> Dante's Way                   |
| <b>12</b> Cammino di Assisi                             | <b>12</b> Assisi Way                    |
| <b>13</b> Cammino di San Vicino                         | <b>13</b> San Vicino's Way              |
| <b>14</b> Cammino di San Francesco da Rimini a La Verna | <b>14</b> San Francesco's Way           |
| <b>15</b> Alta Via dei Parchi                           | <b>15</b> High Parks Way                |







# CENSIMENTO BENI STORICI APPENNINO PARMENSE

CENSIMENTO BENI STORICI APPENNINO PARMENSE  
Conoscere per tutelare

RICERCA

ISTRUZIONI PER LA RICERCA

IL PROGETTO

DIZIONARIO DEI TERMINI TECNICI

LE MAESTÀ

I MULINI AD ACQUA

I TERMINI DI CONFINE

PER SAPERNE DI PIU'

COLLABORA ANCHE TU

DATI CENSIMENTO

ANDREA EMILIANI, SPIRITO GUIDA



## RICERCA

Questo censimento è dedicato ai beni storici ed architettonici "minori" delle nostre montagne: oratori, maestà, edicole votive, fontane, cippi di confine, case-torre, mulini, loggiati, portali, sentieri storici con selciati e muretti a secco, ecc.

Iniziato nel gennaio del 2017, viene periodicamente aggiornato e [QUI](#) trovate la tabella che riporta i dati riguardanti i beni censiti comune per comune.

Se volete collaborare anche voi, [QUI](#) trovate le istruzioni per inviare una vostra segnalazione.

Cliccando sull'immagine sottostante trovate l'[elenco completo](#) dei beni storici inseriti fino ad oggi:



Elenco completo dei beni storici inseriti (486)



Schede di manutenzione e restauro (4)

### Ricerca per parole



### Tipologia

Applica

### Vallata

Applica

### Comune

Applica



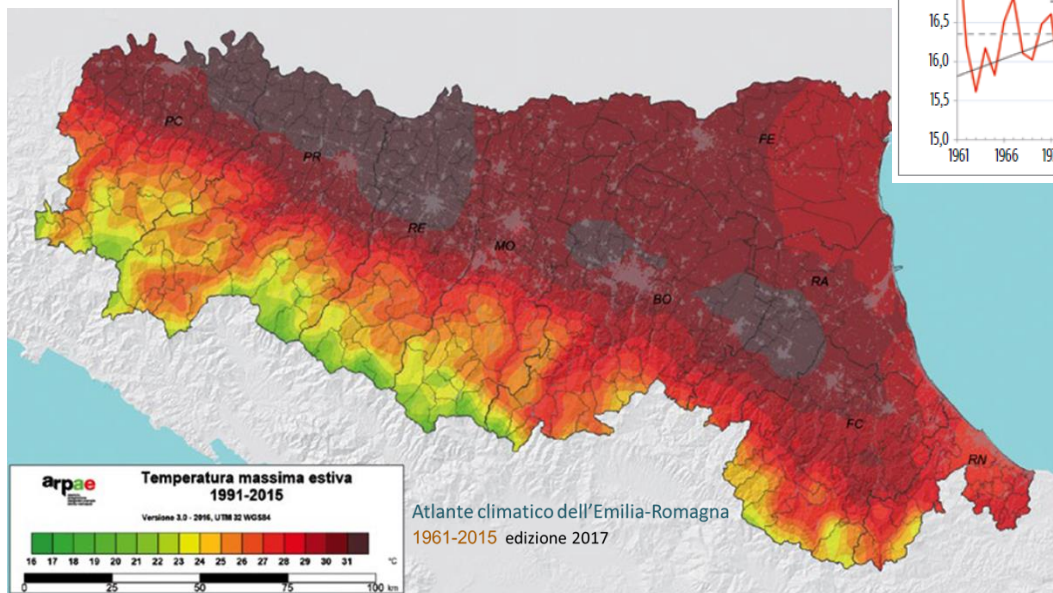
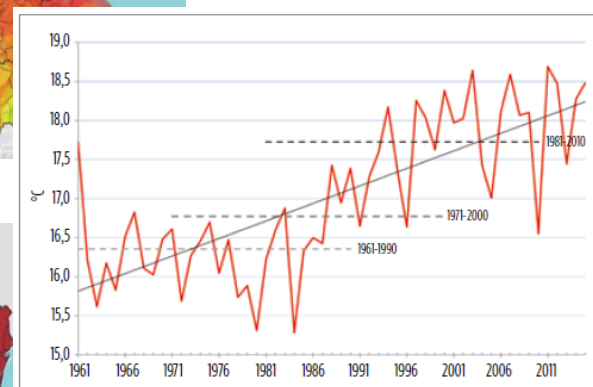
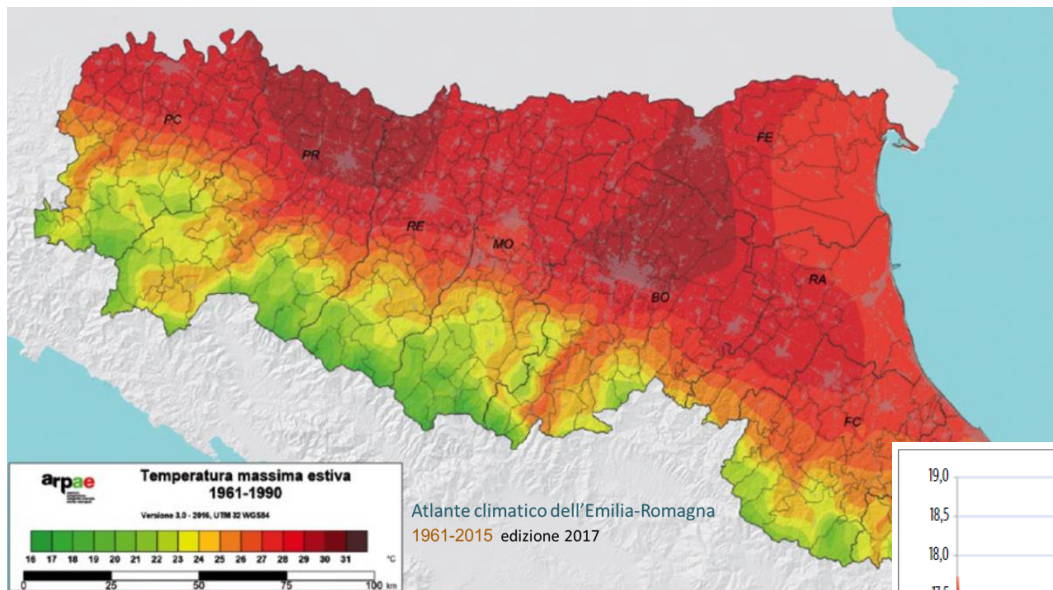

GRAZIE



UNIVERSITÀ DI PARMA

[www.unipr.it](http://www.unipr.it)