

# materna paesaggio

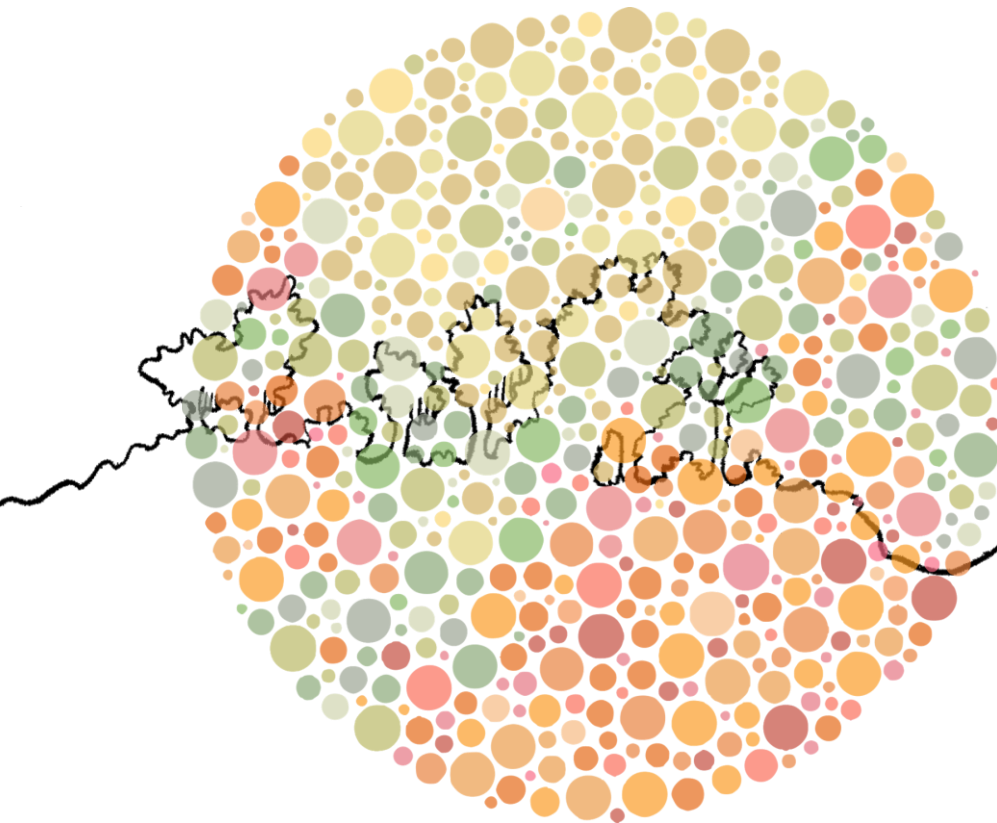

L'evento illustra gli obiettivi del percorso formativo e fornisce alcuni spunti di riflessione per il successivo workshop, attraverso gli interventi di docenti ed esperti su casi ed esperienze italiane ed estere.

La parte centrale della mattinata si concentra sulle diverse modalità di affrontare le relazioni tra urbano e rurale, in quella porzione di territorio che dalla città consolidata "sfuma" verso la campagna, esaminando le opportunità offerte al paesaggio rurale e alle attività agricole presenti di integrarsi con le funzioni urbane, articolando e differenziando gli usi, creando azioni innovative a favore della conservazione/valorizzazione del patrimonio edificato e paesaggistico, reinterpretando e modificando gli spazi aperti "tra le case".

La seconda parte della mattina introduce il contesto territoriale di sperimentazione e descrive i temi e la struttura del laboratorio.

Percorso formativo

## PAESAGGI INSTABILI

Esperienze / tecniche / progetti  
per i paesaggi agrourbani



**6 APRILE 2017 ORE 9.30 - 13.30**

**Aula Magna Viale Aldo Moro 30 – Bologna  
/ Aperto al pubblico /**

in collaborazione con



con il patrocinio di



4 CFP - Ordine degli Architetti

INFO

brunella.guida@anci.emilia-romagna.it - Tel. 051 6338911

### FRANCESCO PAOLO DI IACOVO / Agronomo

Professore ordinario di Economia Agraria e Sviluppo Rurale nel Dipartimento di Scienze Veterinarie dell'Università di Pisa. Autore di 200 testi tra articoli scientifici e libri, svolge ricerca sulla transizione e l'innovazione sociale, la sostenibilità e lo sviluppo sociale nelle aree rurali, l'agricoltura sociale (web: sofar, agricolturasocialeinnovativa, ibuonifrutti), la pianificazione urbana del cibo, legando riflessione teorica e pratiche aziendali ([ortietici.it](http://ortietici.it)) e territoriali ([amiataresponsabile.it](http://amiataresponsabile.it), [sdsvaldera.it](http://sdsvaldera.it)).  
Con Coldiretti Torino ha definito il concetto di *cibo civile* (copyleft registrato, [cibocivile.it](http://cibocivile.it)).

### AGOSTINO RIITANO / Cultural Manager

Sperimenta nuovi modelli di rigenerazione urbana mediante la valorizzazione del patrimonio e delle eredità culturali, attivando progetti di innovazione sociale e creolizzazione dei linguaggi espressivi. È stato docente di *project management* presso il Corso di Alta Formazione in *Management dei Beni Culturali e Ambientali* dell'Università Federico II di Napoli. Attualmente è project manager di *Rural Hub*, cluster di innovazione sociale che favorisce l'affermazione di *change maker* rurali, è direttore dell'associazione culturale *Jazzi* per la promozione dei processi di innovazione culturale nelle aree interne ed è direttore dell'area progetti e sviluppo della *Fondazione Esclusiva* per la promozione della creatività e del talento Made in Italy.

### ELENA MARCHIGIANI / Architetto e Ph.D

Ricercatrice di Urbanistica al Dipartimento di Ingegneria e Architettura dell'Università di Trieste, dove è professore di Progettazione urbanistica al corso di laurea magistrale in Architettura. Tra il 2011 e il 2016 è stata assessore del Comune di Trieste, dapprima con le deleghe ai Lavori pubblici, Edilizia privata e Politiche della casa, quindi con quelle alla Pianificazione urbana, Mobilità e traffico, Edilizia privata, Politiche della casa e Progetti complessi. Ha pubblicato numerosi saggi critici sulle politiche pubbliche, il progetto di paesaggio, la storia e i processi di rigenerazione dell'edilizia sociale, le pratiche di partecipazione e interazione nei processi di pianificazione e progettazione urbana.

Ore 9.00 Registrazione partecipanti

### / Paesaggi agrourbani delle aree metropolitane /

Ore 9.30 *Saluti istituzionali*

Ore 9.40 **Roberto Gabrielli** - Regione Emilia-Romagna, Servizio Pianificazione Territoriale e Urbanistica, dei trasporti e del paesaggio

*Materia paesaggio: simulazioni negli ambiti periurbani*

Ore 9.50 **Marco Giubilini** - ANCI Emilia-Romagna

*Innovazione e gestione nei processi amministrativi*

Ore 10.00 **Anna Mele** - Regione Emilia-Romagna, Servizio Pianificazione Territoriale e Urbanistica, dei trasporti e del paesaggio  
*L'edizione 2017. Evoluzione ed elementi d'innovazione*

### / Casi ed esperienze /

Ore 10.10 **Francesco Paolo Di Iacovo** - Università di Pisa

*Rurbano e sostenibilità sociale: progetti, percorsi, istituzioni, innovazioni e resistenze*

Ore 10.30 **Agostino Riitano**

*Rural hub e valorizzazione del patrimonio storico e identitario*

Ore 10.50 **Claudia Mattogno** - Università La Sapienza di Roma  
*Spazi agricoli come nuove forme di abitabilità urbana. Il caso di Roma*

Ore 11.10 **Elena Marchigiani** - Università degli studi di Trieste  
*Riattivare gli spazi del pubblico a Trieste. Tra diversi strumenti e punti di vista*

Ore 11.30 **Claudio Calvaresi** - Avanzi  
*City Making e processi di rigenerazione*

### / Distretto nord-est di Bologna: un ambito per sperimentare /

Ore 11.50 **Valentina Orioli** - Comune di Bologna, Assessore Urbanistica e Ambiente  
*Gli spazi agricoli nella pianificazione urbanistica di Bologna*

Ore 12.00 **Giuseppe De Togni** - Comune di Bologna, Unità di Progettazione Urbanistica del Settore Piani e Progetti urbanistici  
*Il progetto Pilastro: strategie, trasformazioni e progetti verso la creazione di una nuova centralità*

Ore 12.30 **Barbara Marangoni**  
*Laboratori dinamici e itineranti: struttura e temi da affrontare*

Ore 13.00 Dibattito

### CLAUDIA MATTOGNO / Architetto e Urbanista, Ph.D

Professore ordinario di Urbanistica presso il corso di laurea di Ingegneria Edile-Architettura di Sapienza Università di Roma, è attualmente direttrice del Centro interdipartimentale Fo.Cu.S che si occupa di valorizzazione e gestione dei centri storici minori. I suoi campi di ricerca si collocano nell'ambito del disegno urbano con particolare riferimento alla struttura e al significato degli spazi di relazione, alle trasformazioni e alla riqualificazione dell'edilizia residenziale pubblica e del paesaggio contemporaneo, agli studi di genere.

### CLAUDIO CALVARESÌ / Urbanista e Ph.D

Professore aggiunto di *Urban Conflicts Analysis* presso il Politecnico di Milano, è stato direttore dell'area politiche urbane dell'IRS. Lavora al programma di cooperazione europea *Urbact* come valutatore esterno. Svolge attività di ricerca, valutazione e consulenza nel campo delle politiche urbane. Accompagna progetti di innovazione sociale, rigenerazione urbana e sviluppo locale. Attualmente è senior consultant presso Avanzi.

### GIUSEPPE DE TOGNI / Architetto

Responsabile Unità di Progettazione Urbanistica del Settore Piani e Progetti urbanistici del Comune di Bologna che coordina e gestisce le attività di pianificazione territoriale e urbanistica oltre alla pianificazione attuativa. Il settore sviluppa i programmi e i progetti strategici di trasformazione urbana, così come i programmi di edilizia residenziale e sociale. Ha competenza nella tutela e gestione del centro storico ed elabora progetti relativi allo spazio pubblico della città.

### BARBARA MARANGONI / Architetto e Ph.D

Dal 2001 svolge attività di pianificazione territoriale e urbanistica e si interessa della lettura dei caratteri e delle dinamiche dei paesaggi con particolare riferimento a quelli emiliano-romagnoli. Negli ultimi anni si è dedicata alla definizione di strumenti per la gestione del paesaggio rurale svolgendo anche attività di progettazione e coordinamento di percorsi formativi su queste tematiche.