

La progettazione  
e gestione  
**partecipata**  
del verde

Comune di Bertinoro



# perché coinvolgere i cittadini

“ Se oggi si parla sempre più spesso di **partecipazione** è perché se ne sente la mancanza, si avverte il bisogno di un rinnovamento della tradizione civica, dei rapporti tra le istituzioni e tra queste e i cittadini. ”

Regione Emilia-Romagna  
I quaderni della partecipazione

perché  
coinvolgere  
i cittadini

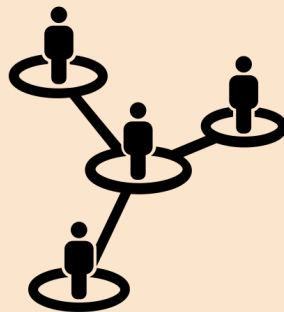

obiettivi:

aumentare la qualità delle decisioni

democratizzare il processo decisionale

costruire coesione sociale



come coinvolgere i cittadini nelle  
**“scelte verdi” della pubblica amministrazione**



# il progetto partecipativo climax



Tra il 2021 e il 2022 il Comune di Bertinoro è stato promotore del progetto **Clima**, un percorso partecipativo di coinvolgimento della comunità con l'obiettivo di sviluppare un **"Patto locale per il clima"**, all'interno del processo partecipativo per la redazione del nuovo Piano Urbanistico Generale, oltre che nella più ampia strategia per lo sviluppo sostenibile (Agenda 2030).

# obiettivi specifici

- Condividere una visione “green” (al 2030 e al 2050)
- Definire i traguardi operativi (di breve, medio, lungo periodo) verso cui orientare le risorse disponibili
- Sensibilizzare la comunità – soggetti singoli e portatori di interesse organizzati – sull’importanza di adottare strategie di adattamento climatico
- Migliorare le conoscenze sulle vulnerabilità del territorio per poter definire e sviluppare azioni integrate e coerenti, capaci di ridurre i rischi di medio e lungo periodo

# obiettivi operativi

- Agganciare e ingaggiare portatori di interesse, di risorse e di competenze del territorio
- Interessare tutte le rappresentanze organizzate della comunità e i diversi target sociali
- Ricomporre le conoscenze locali, valorizzando anche i saperi informali oltre a quelli tecnici
- Stimolare la corresponsabilità collettiva nella lotta ai cambiamenti climatici
- Riconoscere l'importanza del contributo "locale" all'interno delle sfide "globali"

# iter del progetto

presentazione progetto: **09/12/2021**

inizio processo: **15/02/22**

fine processo: **30/11/2022**

presentazione relazione finale: **09/12/2022**

Il progetto partecipativo è stato finanziato con il contributo della Regione Emilia-Romagna. **“Bando Partecipazione 2021”**





# iter del progetto

1° FASE DEL PERCORSO PARTECIPATIVO

CONDIVISIONE

15.02.2022 • Confronto con **Staff di progetto** (tecnici interni all'Amministrazione)

29.03.2022 • Confronto con **Staff di progetto** (tecnici interni all'Amministrazione)

12.04.2022 • Confronto con **Tavolo di Negoziazione** (associazione di categoria, ordini professionali)

27.04.2022 • Approfondimento **Punto di vista tecnico** (progettisti/esperti)

28.04.2022 • Approfondimento **Punto di vista politico** (consiglieri comunali)

ESITO

## MAPPA DELLE QUESTIONI IN GIOCO

Individuazione della struttura del **confronto formativo, esplorativo, ideativo**

*Ambiti / Temi / Attività*

# iter del progetto

2° FASE DEL PERCORSO PARTECIPATIVO

SVILUPPO

03.05.2022 • Confronto con **Tavolo di Negoziazione** (associazione di categoria, ordini professionali)

12.05.2022 • 1° workshop **Strategia green e piano del verde urbano**

19.05.2022 • 2° workshop **Parco urbano PAC 4**

16.06.2022 • 3° workshop **Corridoi ecologici e forestazione periurbana**

23.06.2022 • 4° workshop **Parco urbano ex campo Badia**

ESITO

## **RACCOMANDAZIONI PROGETTUALI**

Condivisione di indicazioni per raccordare **pianificazione territoriale e progettazione urbana**

*Ispirazioni / Riflessioni / Valutazioni*

# iter del progetto

Le domande guida del confronto sono state:

- **RUOLO** > come esprimere a pieno il contributo ecologico e la funzione ecosistemica di un'area verde in relazione al miglioramento del benessere bioclimatico del territorio?
- **IDENTITÀ** > quali sono le tecniche tradizionali del luogo basate sull'utilizzo di elementi naturali che potrebbero contribuire a conferire un carattere identitario riconoscibile ad un parco bertinorese?
- **ESPERIENZA** > le scelte prettamente progettuali (materiali, attrezzature, arredi, percorsi, composizione) creano le giuste condizioni per fare esperienze socio-culturali rilevanti per la comunità?

Sono stati raccolti tre tipi di contributi:

- **ispirazioni** > concetti e pungoli per suggerire attenzioni ecologiche ed etiche, cura delle risorse ambientali e delle energie sociali;
- **riflessioni** > indirizzi e consigli generali per la progettazione del verde a Bertinoro, valevoli dunque per entrambe le aree o qualunque altra area del territorio;
- **valutazioni** > preferenze e approfondimenti per orientare al meglio la progettazione, con specifiche per ognuna delle aree di intervento.



# risultati ottenuti

1: Impegnarsi come comunità in un **patto condiviso per il clima** (mitigazione/adattamento)

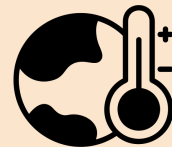

2: Progettare in modo partecipato **due aree studio**

- il parco ex impianto sportivo di Bertinoro Capoluogo
- la grande area verde limitrofa al complesso scolastico di Santa Maria Nuova

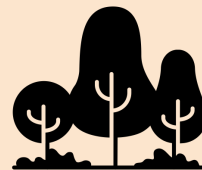

sperimentando nuove tecniche e metodi per la tutela della biodiversità e l'adattamento al cambiamento climatico

# patto locale per il clima

## PATTO LOCALE PER IL CLIMA

### manifesto

#### VISIONE

L'intento del patto è quello di rendere **Bertinoro "viva"**:

- *viva perché vitale*, ecologicamente in buona salute;
- *viva perché vissuta*, abitata con cura e frequentata con garbo tutto l'anno;
- *viva perché vivace*, interessata da eventi, iniziative ed occasioni di rinnovata di ospitalità.

In una Bertinoro viva  
ci si va non perché c'è qualcosa da fare,  
ma perché c'è Bertinoro:  
la sua atmosfera, il suo paesaggio, la sua comunità,  
la sua storia e il suo futuro

In una BERTINORO VIVA, è il CLIMA ad essere questione centrale  
da "intraprendere" attraverso **CREATIVITÀ & RIGENERAZIONE**

**CLIMA**

=

**SVILUPPO COMUNE**

DEMANIO PLANETARIO  
GIUSTIZIA INTRAGENERAZIONALE  
RESTITUZIONE ETICA  
CITTADINANZA RE-ATTIVA  
E CONNESSIONE EMPATICA  
CON IL TERRITORIO

**CREATIVITÀ**

=

**CAPACITÀ FECONDA**

PRODUZIONE DI IDEE  
SENSIBILITÀ AI PROBLEMI  
SINTESI DELLA COMPLESSITÀ  
COMPOSIZIONE INEDITA  
DI ESPERIENZE E CONOSCENZE

**RIGENERAZIONE**

=

**PROCESSO FECONDO**

RECUPERO E RIQUALIFICAZIONE  
RISTABILIRSI DI UN'INTEGRITÀ  
RIPRODUZIONE IN RISPOSTA AD UNA PERDITA  
RICOSTRUZIONE DELLE QUALITÀ ORIGINARIE  
O DI QUALITÀ EVOLUTIVE

## MISSIONE

*Cosa può rappresentare il Patto per il clima?*

*Il patto è...*

- **opportunità di sviluppo comune**, capace di condurre la comunità ben oltre la tutela "tecnica" dell'ambiente: una rivoluzione culturale che muova e promuova una responsabilità pienamente consapevole;
- **dispositivo per creare sinergie** tra risorse non solo ambientali, ma anche, e soprattutto, sociali ed economiche, per generare concreti benefici dai cambiamenti necessari;
- **pratica esperienziale** di avvicinamento ad obiettivi condivisi, partendo da una comunione di punti di vista sullo stesso problema, il cambiamento climatico con le sue ingiustizie ambientali, sociali, economici;
- **processo partecipativo e collaborativo** capace di alimentare il "mantenimento attivo dell'agire", stimolando e valorizzando sia i reciproci impegni che i reciproci vantaggi;
- **strumento di visione, strumento di cultura e strumento di azione sistemica e puntuale allo stesso tempo.**



**parco**  
**a Bertinoro**  
**capoluogo**  
**progettazione**  
**partecipata**

In collaborazione con

**La prima stanza**

LA PRIMA STANZA



# l'area di intervento



# la vocazione del parco

una porta di accesso al centro storico

un centro di aggregazione per tutti



# il concept



ALTERNATIVA 1  
LE CELLULE



ALTERNATIVA 2  
LE LINEE



ALTERNATIVA 3  
I SOLCHI



# le alternative progettuali



ALTERNATIVA 1  
LE CELLULE

+



ALTERNATIVA 2  
LE LINEE

+



ALTERNATIVA 3  
I SOLCHI

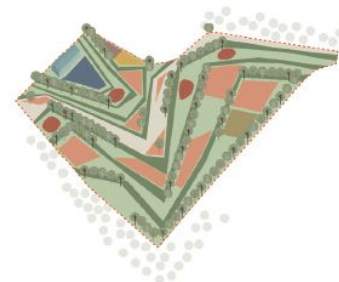

# le cellule



ALTERNATIVA I  
LE CELLULE

**conclusioni del workshop:**  
della composizione a “cellule” è apprezzata la disponibilità di ampi spazi verdi dai confini definiti e caratterizzati, poiché gli spazi contenuti invitano maggiormente all’aggregazione

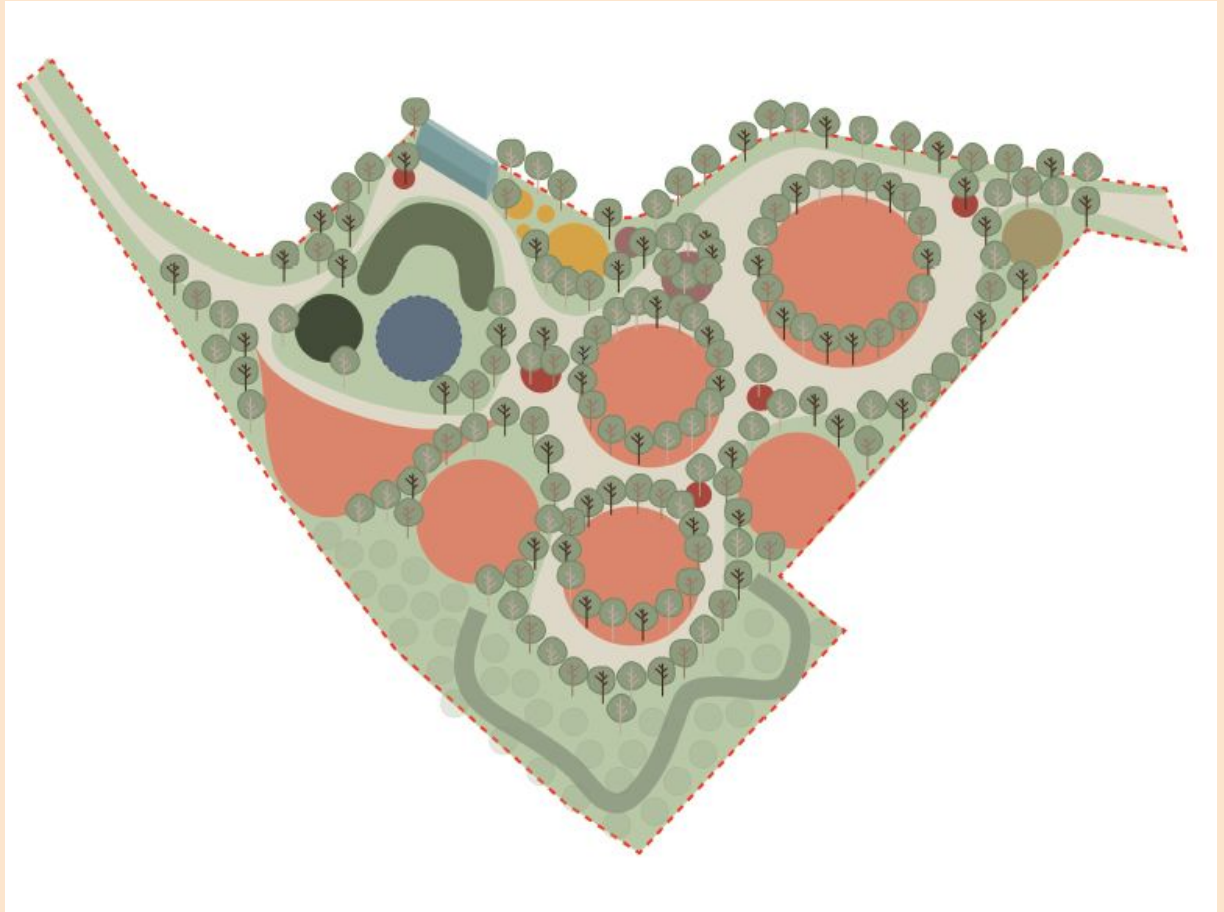

# le linee



ALTERNATIVA 2  
LE LINEE

**conclusioni del workshop:**  
della composizione a “linee” si vorrebbe mantenere la trama di segni morbidi, ma diminuendo la superficie occupata dai percorsi a favore di aree verdi più ampie

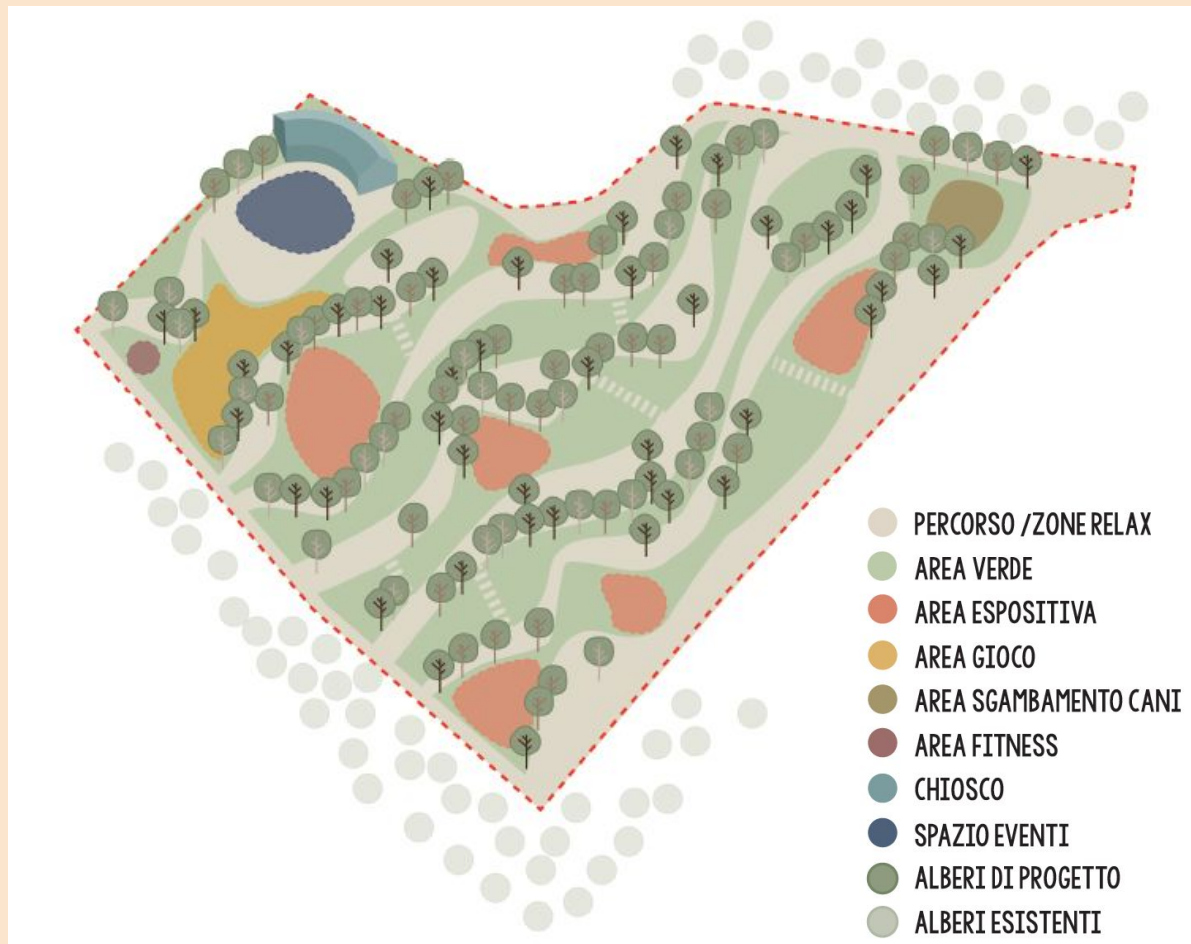

# i solchi



ALTERNATIVA 3  
I SOLCHI

**conclusioni del workshop:**  
della composizione a “solchi”  
risulta di particolare interesse il  
percorso principale, che invita  
alla risalita lasciando, al  
contempo, ampi spazi verdi

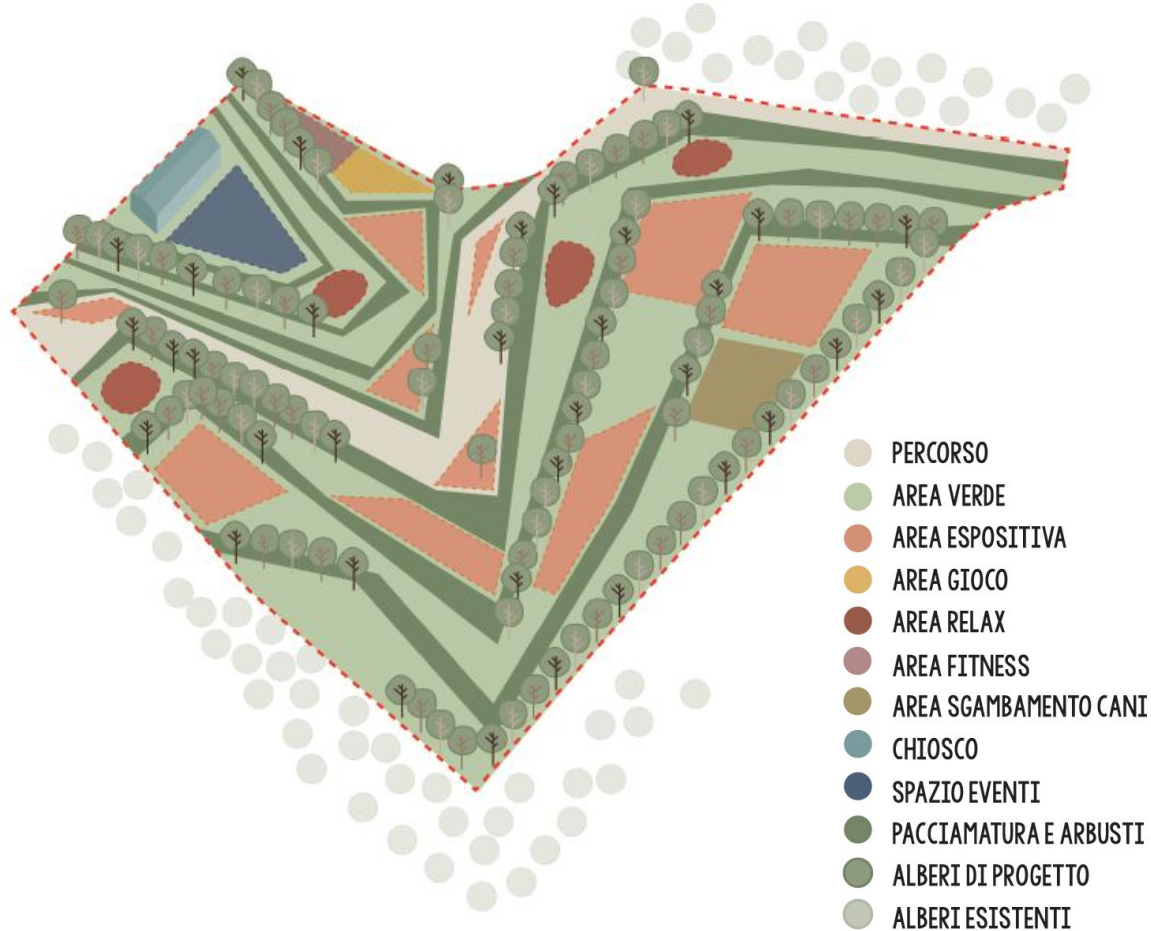



# la sintesi

conclusioni del workshop:  
si concorda per una  
combinazione dello scenario  
1 e 2, recuperando dallo  
scenario 3 il percorso  
laterale di risalita



# parco a Santa Maria Nuova

progettazione  
partecipata

In collaborazione con

**Ciclostile Architettura s.r.l.**

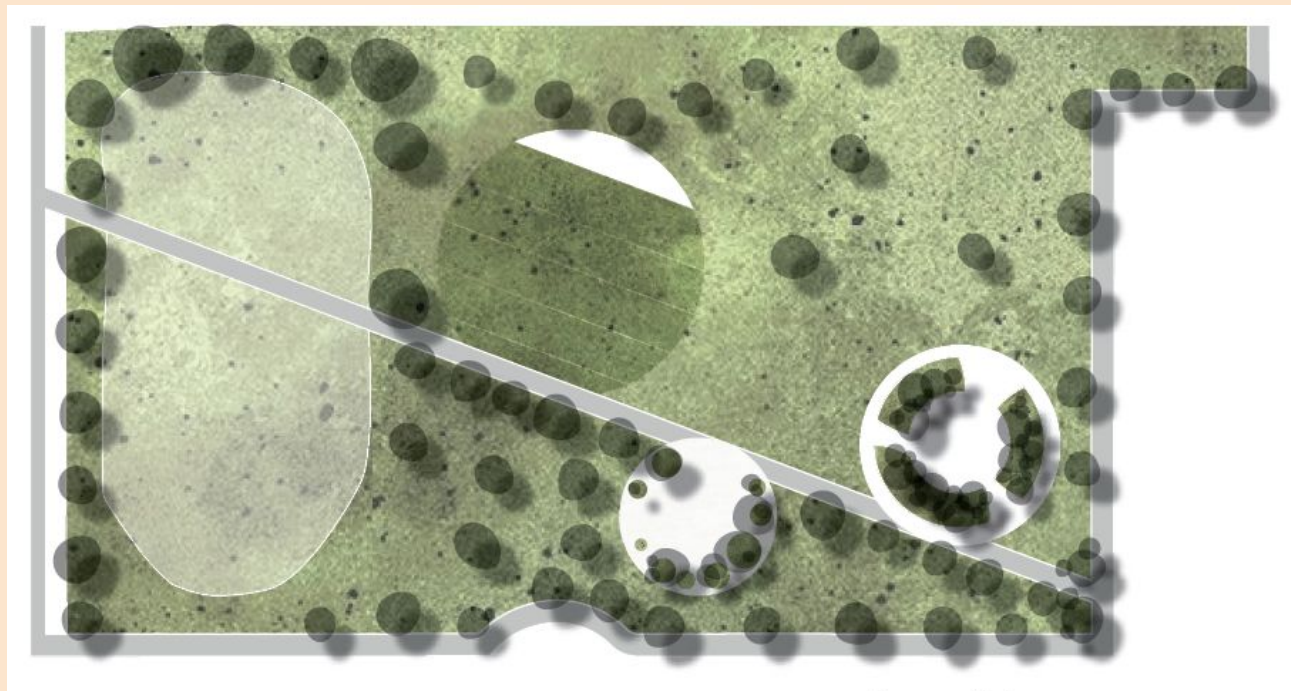
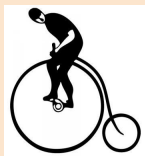

# l'area di intervento



# la vocazione del parco

un **parco-piazza** aggregativa, capace  
di facilitare la **socialità** più informale

luogo per **iniziative ed eventi**

**spazio sportivo** per i giovani della  
frazione



stato di fatto



soluzione A

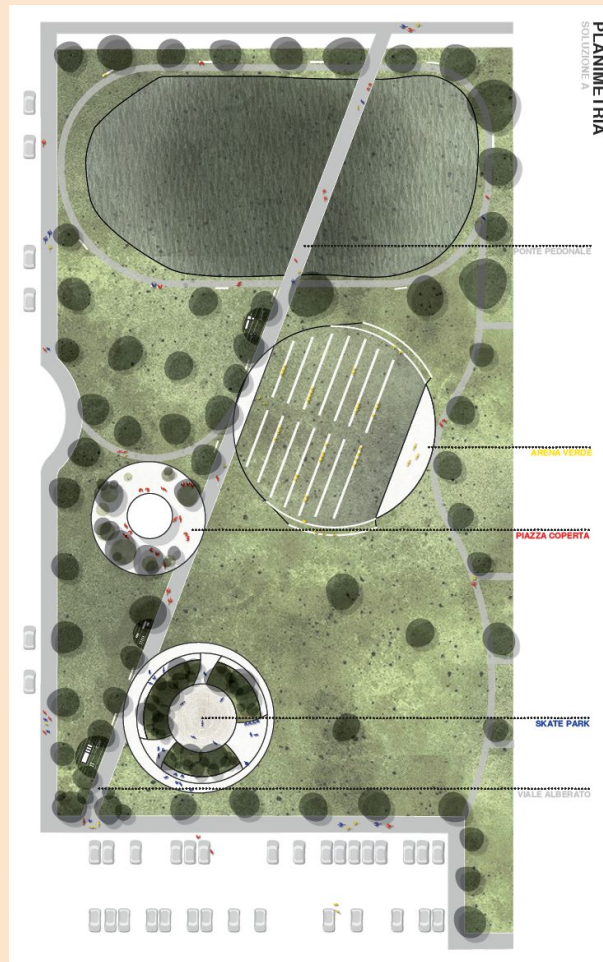

soluzione B



# strategie skate park

“parte delle superfici potrebbero essere valorizzate con murali.”

“la cartellonistica dovrebbe indicare gli usi possibili e allo stesso tempo incoraggiare i primi passi con lo skateboard”

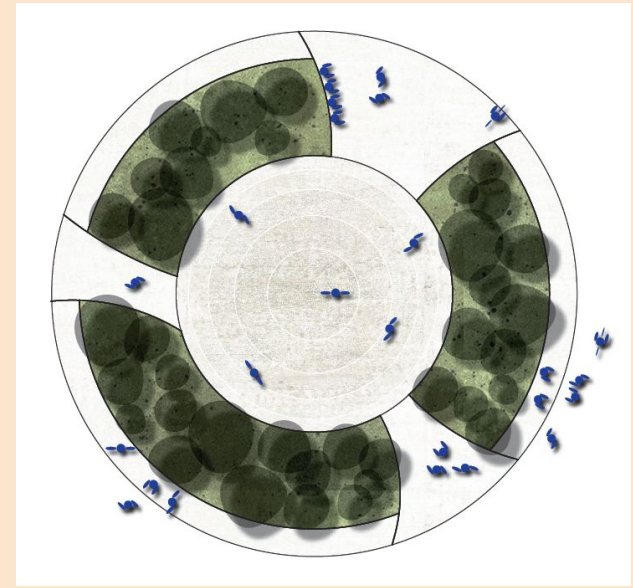

**raccolta acqua**

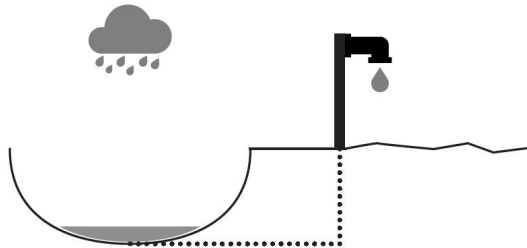

**condivisione spazi**

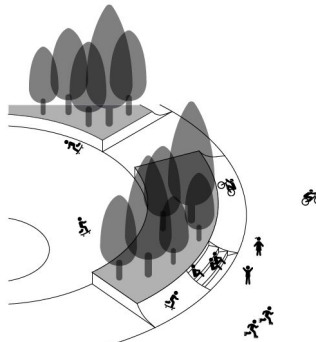

**riuso suolo**

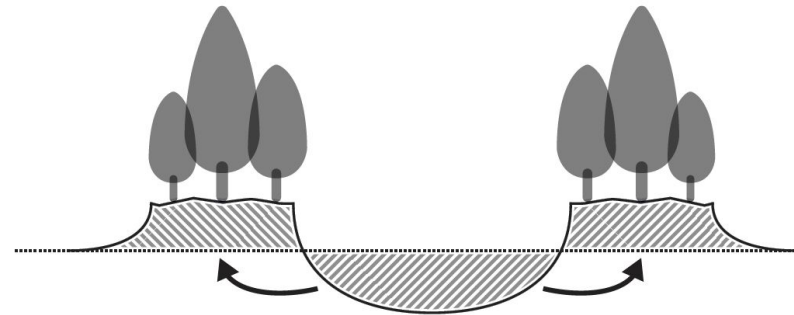

# strategie piazza coperta

“potrebbe diventare il fulcro del parco, magari anche con un servizio bar-ristoro”

aggregazione e servizi

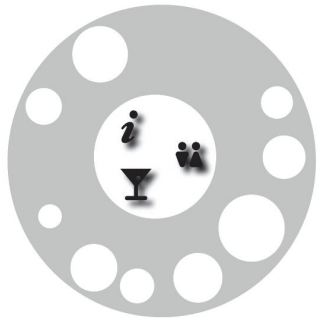

mitigazione

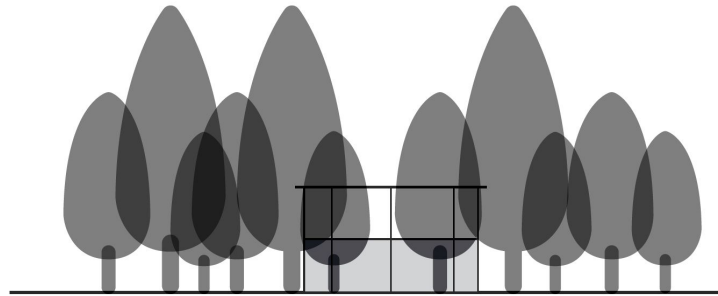

ombreggiamento naturale

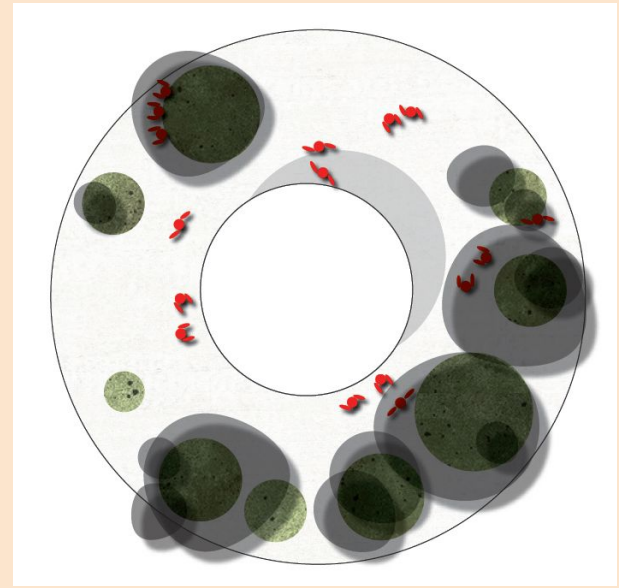
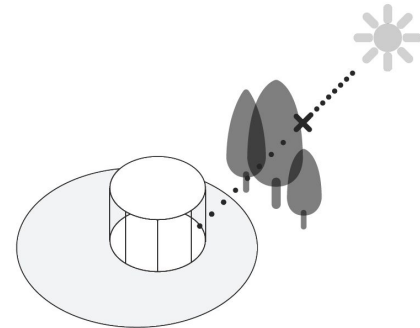

# strategie arena verde

“l’arena potrebbe prestarsi per l’aggregazione informale, la didattica all’aria aperta, laboratori di teatro, corsi, pic-nic, sport”

acustica e vista ottimale

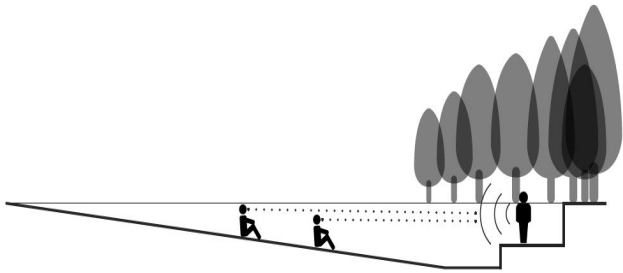

superficie permeabile

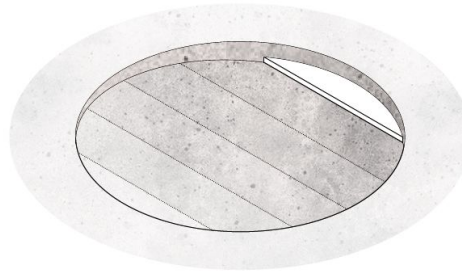

mitigazione sensoriale

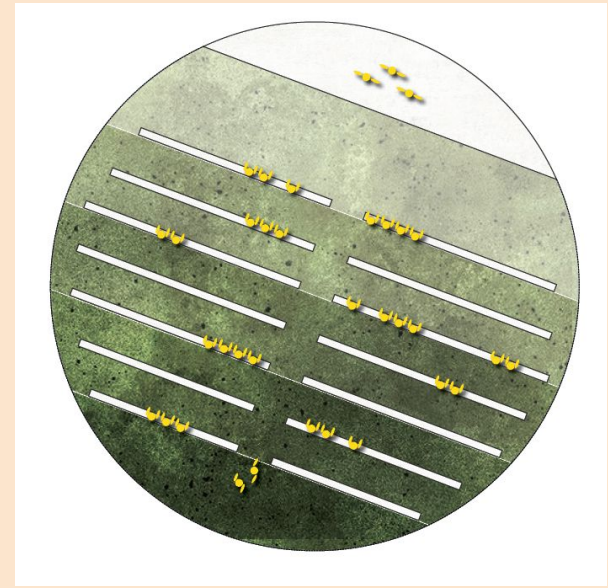
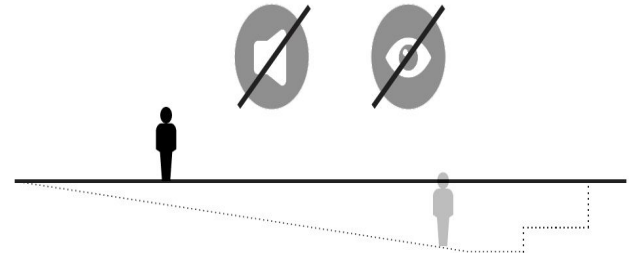



# strategie viale alberato

“si suggerisce la possibilità di allestire con  
semplici attrezzature un percorso vita”

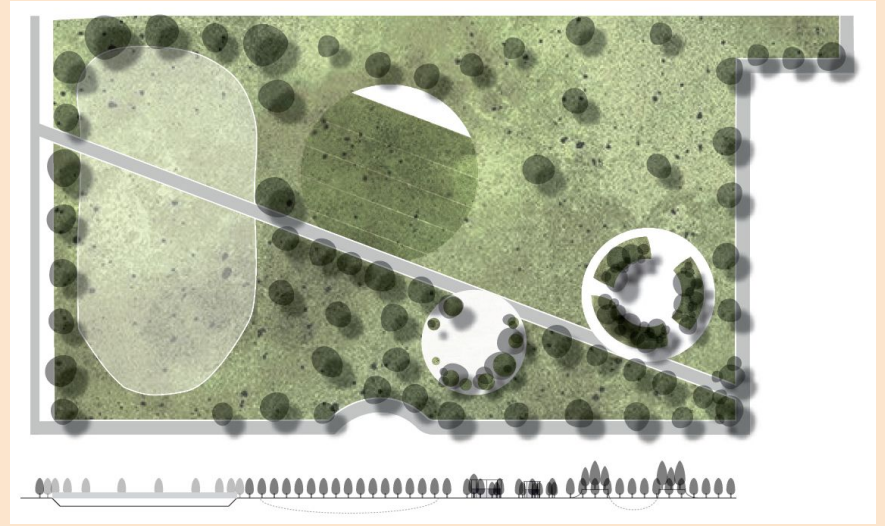

sistema di distribuzione

ombreggiamento naturale

mitigazione sensoriale

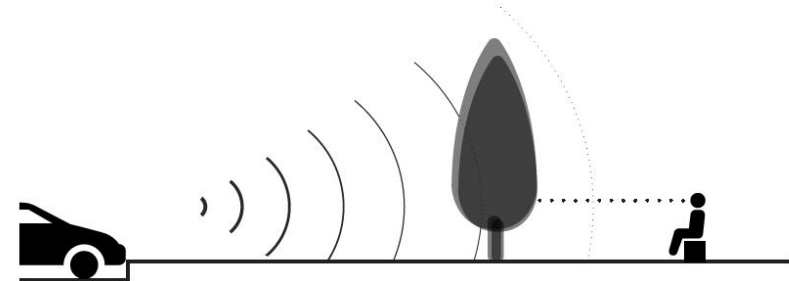
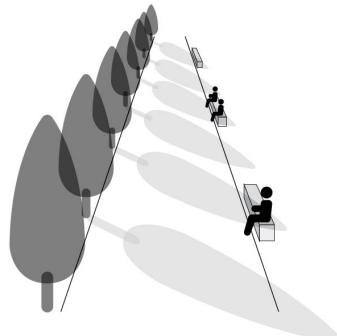
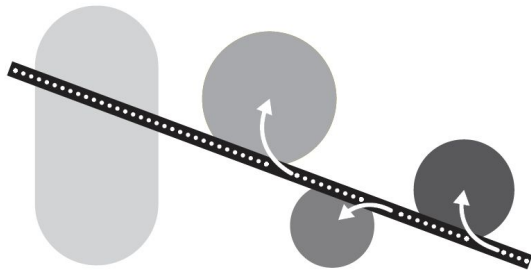



come coinvolgere i cittadini nella  
**collaborazione e gestione del verde**

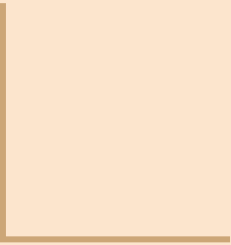

## riflessione di partenza:

“ tutti noi, abitando e vivendo un luogo, ce ne prendiamo cura per sentirlo più nostro ”

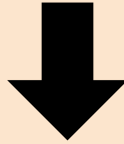

è necessario **umentare** nei cittadini la **percezione dello spazio pubblico** come luogo di comproprietà, per favorire una collaborazione nella sua gestione, cura e manutenzione

il progetto  
partecipativo  
**Attiviamoci  
per Bertinoro**



**Attiviamoci**  
per **Bertinoro**

Il Comune di Bertinoro ha approvato l'8 maggio 2018 il **"Regolamento sulla collaborazione tra i cittadini e l'amministrazione per la cura, la gestione condivisa e la rigenerazione dei beni comunali"**, la cui approvazione è stata la sintesi di un percorso partecipativo denominato **"Attiviamoci per Bertinoro"** avviato nel 2016.

**Obiettivo del Regolamento:** aumentare la consapevolezza che gli spazi pubblici, in quanto tali, sono nostri tanto quanto quelli privati.

Il percorso ha avuto l'obiettivo di definire le più efficaci forme di **collaborazione tra comune e cittadini per la cura dei beni comuni**, individuate in questi temi:

- sentieristica nell'area collinare
- aree verdi nelle frazioni
- spazi privati sfitti o inutilizzati

# patti di collaborazione

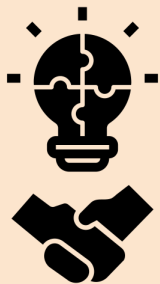

Dal 2019, l'amministrazione comunale emana a cadenza annuale un **AVVISO PUBBLICO** per la formulazione di proposte di collaborazione con l'amministrazione comunale per la cura, la valorizzazione e la gestione condivisa dei beni comunali urbani.

In questo modo si intende dare attuazione al "Regolamento sulla collaborazione tra cittadini e Amministrazione per la cura e la rigenerazione dei beni comuni urbani".

# patti di collaborazione anno 2019

Patto di collaborazione tra l'**ASSOCIAZIONE DI VOLONTARIATO DI PROTEZIONE CIVILE "IL MOLINO"** e il Comune, per la cura, la valorizzazione e la gestione condivisa del "sentiero Monte dei Preti".

Patto di collaborazione tra **PRO LOCO BERTINORO A.P.S.** e il Comune, per la cura, la valorizzazione e la gestione condivisa dei beni comuni urbani a Bertinoro Capoluogo.

# patti di collaborazione anno 2020

Patto di collaborazione tra **ASSOCIAZIONE SPORTIVA DILETTANTISTICA COLLINELLO** e il Comune, per:

- cura area cipresso del Carducci
- manutenzione bunker della seconda guerra mondiale
- cura e manutenzione area verde collinello
- cura e manutenzione Via monte Sterlino



# patti di collaborazione anno 2021

Patto di collaborazione tra l'**ASSOCIAZIONE DI VOLONTARIATO DI PROTEZIONE CIVILE "IL MOLINO"** e il Comune, per:

- manutenzione ordinaria del "sentiero Monte dei Preti"
- cura e manutenzione tratto del sentiero "Via delle acque"
- realizzazione di bacheche informative in punti strategici

Patto di collaborazione tra **PRO LOCO BERTINORO A.P.S.** e il Comune, per la riqualificazione di alcune aree verdi nel territorio comunale, specialmente le aiuole di Viale Carducci.



# il progetto partecipativo **ForestiAMO**

## FORESTIAMO

L'associazione **VolontariA Onlus** nel 2020 ha presentato il progetto di forestazione **"ForestiAMO"**, di cui si è fatta promotrice assieme ad altre associazioni presenti nel territorio di Bertinoro e Forlimpopoli con la missione di **piantare 11.000 alberi**, cifra simbolica pari al numero degli abitanti di Bertinoro. Piante e alberi sono tutti di origine autoctona e sono stati regalati dalla Regione Emilia-Romagna grazie al progetto "mettiamo radici per il Futuro".

**Obiettivo del progetto:** contribuire alla riforestazione dei nostri territori, a favore dei benefici che portano gli alberi alla vita dell'uomo.

La piantumazione degli alberi è stata occasione di collaborazione verso un obiettivo concreto tra Comune e cittadini, anche di giovane età. L'iniziativa aveva inoltre una **vocazione formativa e di educazione ambientale.**



